RELATÓRIO DO INVENTÁRIO EVENTUAL DOS BENS MÓVEIS PERMANENTES

UPA BARRA DE JANGADA

Novembro 2018

COMISSÃO DE INVENTÁRIO DA UPA BARRA DE JANGADA

Luiz Carlos Figueirêdo da Costa Pereira

Presidente

Luiz Carlos Pereira
Coordenador de Patrimônio e Logística
Secretaria Estadual de Saúde
Matrícula nº 381.334-7

Carlos Humberto dos Santos

Secretário

Humberto Santos
Coor. de Monitoramento
de Média Complexidade
DGMMAS/SES-PE
Mat 375941-5

Eduardo de Athayde Siqueira

Membro

EDUARDO SIQUEIRA
GESTOR DE LOGÍSTICA
SUPERINTENDÊNCIA DE APOIO LOGÍSTICO-SA
SECRETARIA ESTADUAL DE SAÚDE-PE
MATRÍCULA 366219-5

SUMÁRIO

Apresentação....4
Introdução....4
1. Objetivo....5
2. Equipe....5
3. Metodologia....5
4. Etapas....6
5. Desenvolvimento do Trabalho....6
6. Cronograma de Execução....7
7. Conclusões e Considerações....8
8. Imagens....9
9. Anexos....13

Luiz Carlos Pereira
Coordenador de Patrimônio e Logística
Secretaria Estadual de Saúde
Matrícula nº 381.334-7

Humberto Santos
Coor. de Monitoramento
de Média Complexidade
DGMMAS/SES-PE
Mat 375941-5

EDUARDO SIQUEIRA
GESTOR DE LOGÍSTICA
SUPERINTENDÊNCIA DE APOIO LOGÍSTICO-SAL
SECRETARIA ESTADUAL DE SAÚDE-PE
MATRÍCULA: 366316-5

Apresentação

O presente relatório foi construído para apresentar os resultados do Inventário Eventual da UPA Barra de Jangada.

Entende-se por Inventário Eventual, conforme a Portaria Conjunta SAD/SEFAZ nº 152/2016, aquele que será realizado a qualquer tempo por iniciativa do órgão/entidade ou por iniciativa dos órgãos de fiscalização em situações passíveis de averiguações de dano, extravio ou qualquer outra irregularidade.

Esse documento descreve a metodologia adotada para o desenvolvimento das atividades, bem como sugestões relativas à melhoria nos procedimentos de controle,zelo e guarda dos bens móveis inventariados.

Introdução

A Secretaria Executiva de Administração e Finanças visando à melhoria do controle e gestão dos bens móveis permanentes da Secretaria Estadual de Saúde de PE resolveu realizar o Inventário Eventual da UPA Barra de Jangada.

Desta forma, a Diretoria Geral de Administração, no âmbito da SEAF, contando com o apoio da Gestora da UPA Barra de Jangada, iniciou as atividades para a realização do mesmo.

Parte dessa atividade se deu através de localizar, relacionar e tombar os bens móveis permanentes, utilizando etiquetas com tecnologia RFID, além de pesquisa documental e registro fotográfico dos bens.

Luiz Carlos Pereira
Coordenador de Patrimônio e Logística
Secretaria Estadual de Saude
Matricula nº 381.334-7

Humberto Santos
Coor. de Monitoramento
de Média Complexidade
DGMMAS/SES-PE
Mat 375941-5

EDUARDO SIQUEIRA
GESTOR DE LOGÍSTICA
SUPERINTENDÊNCIA DE APOIO LOGÍSTICO-SAL
SECRETARIA ESTADUAL DE SAÚDE-PE
MATRÍCULA: 365219-8

1. Objetivo

O objetivo da realização desse relatório é apresentar os resultados do Inventário à Secretaria Executiva de Atenção à Saúde - SEAS, à UPA Barra de Jangada e à Diretoria Geral de Administração, além de criar um banco de dados que irá contribuir para uma melhor eficiência, transparência e controle na gestão do patrimônio público.

2. Equipe

Para a realização do Inventário foi necessária à **cooperação entre os diversos agentes envolvidos**, dessa forma segue, abaixo, os representantes das seguintes Unidades:

1. Secretaria Executiva de Administração e Finanças

José Adelino dos Santos Neto – Secretaria Executiva de Administração e Finanças
Ana Patrícia Pastick Rolim – Diretoria Geral de Administração
Luiz Carlos Figueirêdo da Costa Pereira – Superintendência de Apoio Logístico
Marina Albuquerque Moreira – Superintendência de Apoio Logístico
Eduardo de Athayde Siqueira - Superintendência de Apoio Logístico
Regina Duarte – Assessora DGA
Jéssyca Alves – Gerente de Arquitetura DGI

2. UPA Barra de Jangada

Ana Vidon – Coordenadora Geral da UPA Barra de Jangada

3. Diretoria Geral de Modernização e Monitoramento de Assistência à Saúde

Carlos Humberto dos Santos - DGMMAS

3. Metodologia do Trabalho

Primeiramente foi realizada **reunião de alinhamento** junto à gestora da UPA Barra de Jangada, onde foram informadas as ações primárias para realização do Inventário. Após este momento, foi alinhado quem seriam os participantes a atuar em cada etapa.

Em 15/10/2018, foi iniciado o Levantamento dos Bens da UPA Barra de Jangada, essa etapa foi desenvolvida com o preenchimento das planilhas encaminhadas pela Gerência de Patrimônio, da Secretaria de Administração - SAD, visando descrever o bem, o local em que se encontra e o estado de conservação, também são itens dessa planilha o número do tombo e o tipo de equipamento. Esse levantamento gerou a base para a construção do registro dos dados dos bens, para posterior controle.

Em paralelo iniciou-se a construção do Relatório de Atividades e a solicitação a Diretoria Geral de Infraestrutura com o encaminhamento da Planta Arquitetônica da Unidade, para realização do mapeamento dos setores visando elaborar o cronograma das atividades.

Luiz Carlos Pereira
Coordenador de Patrimônio e Logística
Secretaria Estadual de Saúde
Matrícula nº 381.334-7

Humberto Santos
Coor. de Monitoramento
de Média Complexidade
DGMMAS/SES-PE
Mat 375941-5

EDUARDO SIQUEIRA
GESTOR DE LOGÍSTICA
SUPERINTENDÊNCIA DE APOIO LOGÍSTICO-SAL
SECRETARIA ESTADUAL DE SAÚDE-PE

Após a inserção dos dados que foram levantados na planilha, foi iniciada a valoração dos Bens. Com a conclusão dessa etapa, deu-se por finalizado o Inventário, com posterior encaminhamento das informações aos setores interessados.

Na planilha do inventário, a validação da unidade refere-se às colunas: "Descrição do Bem", "Localização do Bem", "Tipo de Equipamento", "Nº de Tombamento" e "Estado de Conservação". Já as colunas: "Data de Avaliação", "Valor de Aquisição ou de Avaliação", "Valor Contábil Líquido Atual" e "Link/Consulta" são validadas por essa comissão.

Os referidos procedimentos metodológicos seguem o que prescreve a Portaria do STN nº548/2015 e a Portaria Conjunta SAD/SEFAZ nº152/2016. A sistematização das etapas foi realizada através das normas e instruções prescritas nos documentos relatados, tendo cada etapa desse processo importâncias ímpares, também é objetivo dessa atividade atender ao art.94,95 e 96, da Lei nº 4.320/64.

4. Etapas

As etapas para a realização do Inventário foram realizadas, conforme a ordem que segue abaixo:

4.1 **Escolha dos membros da Comissão de Inventário de Bens Móveis**;

4.2 **Publicação da Nomeação da Comissão de Inventário de Bens Móveis**, no Diário Oficial do Estado;

4.3 **Mapeamento do Local**;

4.4 **Cronograma de Atividades;**

4.5 **Levantamento dos Bens Móveis Permanentes**, todos os bens próprios da Secretaria Estadual de Saúde de PE, que se encontra em uso na UPA Barra de Jangada, receberam uma nova etiqueta patrimonial, com a tecnologia RFID (Radio-Frequency Identification), que foram impressas através de impressoras com tecnologia para impressão do tipo termo-transferência e gravação para leitura de radiofrequência. Nessas etiquetas, pode-se visualizar a impressão da sequência numérica de tombamento e de um código de barras, objetivando armazenamento de informações para leitura de coletores de dados que facilitará os inventários futuros. Após registro das informações, foi realizada uma tomada fotográfica dos setores, buscando mostrar a real disposição dos bens;

4.6 **Valoração dos Bens,** através de: análise documental (como Notas Fiscais ou recibos e dados dos projetos arquitetônicos), consulta ao E-FISCO, consulta a sites de venda e compra;

4.7 **Construção de Relatório de Atividades**

5. Desenvolvimento do Trabalho

Período: 15 a 22 de outubro de 2018

Foi alinhado entre o responsável da UPA Barra de Jangada e a DGA o nome dos participantes que iriam atuar no Inventário da Unidade;

Mapeamento, da UPA Barra de Jangada in loco pela Equipe DGA junto a Equipe da Unidade;

Em 15/10/2018 deu-se o inicio do Levantamento e tombamento dos Bens Móveis;

Finalizada, em 22/10/2018, a Etapa 4.5 do inventário;

Luiz Carlos Pereira
Coordenador de Patrimônio e Logística
Secretaria Estadual de Saude

Humberto Santos
Coor. de Monitoramento
de Média Complexidade
DGMMAS/SES-PE

EDUARDO SIQUEIRA
GESTOR DE LOGISTICA
SUPERINTENDÊNCIA DE APOIO LOGISTICO-SAL
SECRETARIA ESTADUAL DE SAÚDE-PE
MATRICULA

Período: 23 de outubro a 05 de novembro de 2018

Foi iniciada a realização da digitação e valoração dos Bens em 23/10/2018 e sua conclusão em 05/11/2018;

Em 09/11/2018, finalizado o Inventário e o Relatório e consolidadas as informações para posterior encaminhamento à SEAS, à DGA e ao SEAF, do Inventário Eventual da UPA Barra de Jangada;

6. Cronograma de Execução do Levantamento dos Bens

Nº de Ordem	Setor	15/10/2018
1	ADMINISTRAÇÃO - COORDENAÇÃO	X
2	ADMINISTRAÇÃO	X
3	ADMINISTRAÇÃO/COORDENAÇÃO GERAL	X
4	COPA	X
5	REFEITÓRIO	X
6	VESTIÁRIO MASCULINO	X
7	VESTIÁRIO FEMININO	X
8	DML	X
9	CORREDOR 1º ANDAR	X
10	REPOUSO NÍVEL TÉCNICO	X
11	DEPÓSITO 1º ANDAR	X
12	ÁREA VERMELHA	X
13	SALA DAS MACAS	X
14	SALA DE UTILIDADES	X
15	MORGUE	X
16	PEDIATRIA	X
17	SALA AMARELA/ FEMININA	X
18	SALA AMARELA/ MASCULINA	X
19	ISOLAMENTO	X
20	CONSULTÓRIO DE ORTOPEDIA	X
21	COORDENAÇÃO DE ENFERMAGEM	X
22	ROUPA LIMPA	X
23	RECEPÇÃO CENTRAL	X
24	RECEPÇÃO CENTRAL- RECEPCIONISTA	X
25	FARMÁCIA	X
26	FARMÁCIA - CAF	X
27	FARMÁCIA - SALA DO SORO	X
28	SEGURANÇA DE TRABALHO	X

Luiz Carlos Pereira
Coordenador de Patrimônio e Logística
Secretaria Estadual de Saúde

Humberto Santos
Coor. de Monitoramento
de Média Complexidade
DOMMAS/SES-PE

EDUARDO SIQUEIRA
GESTOR DE LOGISTICA
SUPERINTENDÊNCIA DE APOIO LOGISTICO-SAL
SECRETARIA ESTADUAL DE SAÚDE-PE

29	ALMOXARIFADO	X
30	SALA DE GESSO	X
31	RAIO X	X
32	ARQUIVO	X
33	DML	X
34	CPD	X
35	SERVIÇO SOCIAL	X
36	CCIH	X
37	CLASSIFICAÇÃO	X
38	SALA DE MEDICAÇÃO	X
39	SALA DE SUTURAS	X
40	SALA DE MEDICAÇÃO/ INALAÇÃO	X
41	CORREDOR	X
42	RECEPÇÃO DO CONSULTÓRIO	X
43	RECEPÇÃO DO CONSULTÓRIO	X
44	CLÍNICA MÉDICA	X
45	SALA DA COLETA DE EXAMES	X
46	SALA DA COLETA DE EXAMES	X
47	SALA DA COLETA	X
48	CLÍNICA PEDIÁTRICA	X
49	FATURAMENTO	X
50	SALA DE MEDICAÇÃO	X
51	ANTECÂMARA	X
52	REPOUSO MASCULINO	X
53	REPOUSO FEMININO	X
54	CONSULTÓRIO DE PEDIATRIA	X
55	BANHEIRO MASCULINO	X
56	POSTO POLICIAL	X
57	RECEPÇÃO	X
58	MANUTENÇÃO	X
59	SALA DO GERADOR	X
60	ÁREA AMARELA/ MASCULINA	X

7. Conclusões e Considerações

7.1- Conclusões

A Tabela, abaixo, mostra os resultados do Inventário realizado na UPA Barra de Jangada e traduzem as informações constantes nas Planilhas do levantamento dos bens, que seguem anexas.

Luiz Carlos Pereira
Coordenador de Patrimônio e Logística
Secretaria Estadual de Saúde
Matrícula nº 381.334-7

Humberto Santos
Coor. de Monitoramento
de Média Complexidade
DGMMAS/SES-PE

EDUARDO SIQUEIRA
GESTOR DE LOGÍSTICA
SUPERINTENDÊNCIA DE APOIO LOGÍSTICO-SAL
SECRETARIA ESTADUAL DE SAÚDE-PE

O total de bens se refere a todos os bens inventariados, ou seja, levantados e tombados fisicamente e registrados em Planilha.

TABELA-RESUMO DE INVENTÁRIO da UPA Barra de Jangada DATA FINAL DE APURAÇÃO: 09/11/2018	
Total de bens tombados	**672**
Valor total dos bens	**R$ 652.239,53**

Tabela 1: Resultados do Inventário da UPA Barra de Jangada

7.2- Considerações

Tendo em vista a constante melhoria nas atividades patrimoniais da Secretaria Estadual de Saúde, **sugerimos** algumas propostas de melhoria, conforme seguem:

- Verificar a possibilidade de definir/criar uma setorial de Patrimônio para que haja a distribuição das atividades e a melhoria na eficiência da gestão e informar a DGA o nome do responsável para melhorar a troca de informações;

- Utilizar planilhas de controle, bem como de inventário para realizar melhor gestão patrimonial, mantendo o registro dos bens atualizado enquanto não se der a implantação do PE-Integrado;

- Conscientizar as Unidades Administrativas sobre a responsabilidade dos bens móveis permanentes e criar o hábito de utilizar os termos de cessão, de uso não oneroso de bens móveis, e os termos de movimentação de bens / transferência interna e externa facilitando assim o monitoramento da localização dos bens;

- Conferir, periodicamente, a listagem dos bens de cada setor e registrar as movimentações nas Planilhas de Inventário e caso perceba alguma alteração informar a DGA efetivando assim o controle patrimonial;

- **Por em prática a cultura de responsabilização dos servidores e prestadores de serviço pelo patrimônio publico, guarda e zelo dos bens**;

- **Utilizar os documentos sugeridos e/ou desenvolvidos pela SAD, os quais se encontram no site:http://www.sad.pe.gov.br/web/sad/patrimonio**;

- Utilizar os números de controle patrimonial com a nova sequência de tombamento, a fim de uniformizar a identificação dos bens próprios da Secretaria, haja vista a diversidade de origem de plaquetas encontradas;

- Realizar inventário patrimonial anual na Unidade, ou quando o setor competente considerar necessário.

8. Imagens

Luiz Carlos Pereira
Coordenador de Patrimônio e Logistica
Secretaria Estadual de Saúde
Matrícula nº 381.334-7

Humberto Santos
Coor. de Monitoramento
de Média Complexidade
DGMMAS/SES-PE
Mat. 375941-5

EDUARDO SIQUEIRA
GESTOR DE LOGÍSTICA
SUPERINTENDÊNCIA DE APOIO LOGISTICO-SAL
SECRETARIA ESTADUAL DE SAUDE-PE
MATRICULA 366219-5

Luiz Carlos Pereira
Coordenador de Patrimônio e Logística
Secretaria Estadual de Saúde
Matrícula nº 381.334-7

Humberto Santos
Coor. de Monitoramento
de Média Complexidade
DGMMAS/SES-PE
Mat. 375941-5

EDUARDO SAQUEIRA
GESTOR DE LOGÍSTICA
SUPERINTENDÊNCIA DE APOIO LOGÍSTICO-SAL
SECRETARIA ESTADUAL DE SAÚDE PE
MATRÍCULA 375919-5

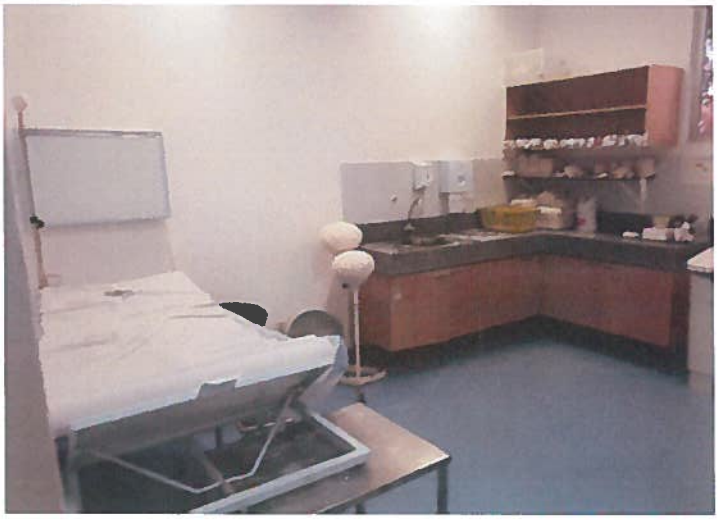

Luiz Carlos Pereira
Coordenador de Patrimônio e Logística
Secretaria Estadual de Saúde
Matrícula nº 381.334-7

Humberto Santos
Coor. de Monitoramento
de Média Complexidade
DGMMAS/SES-PE
Mat. 375941-5

EDUARDO SIQUEIRA
GESTOR DE LOGÍSTICA
SUPERINTENDÊNCIA DE APOIO LOGÍSTICO-SAL
SECRETARIA ESTADUAL DE SAÚDE-PE
MATRÍCULA 380418-5

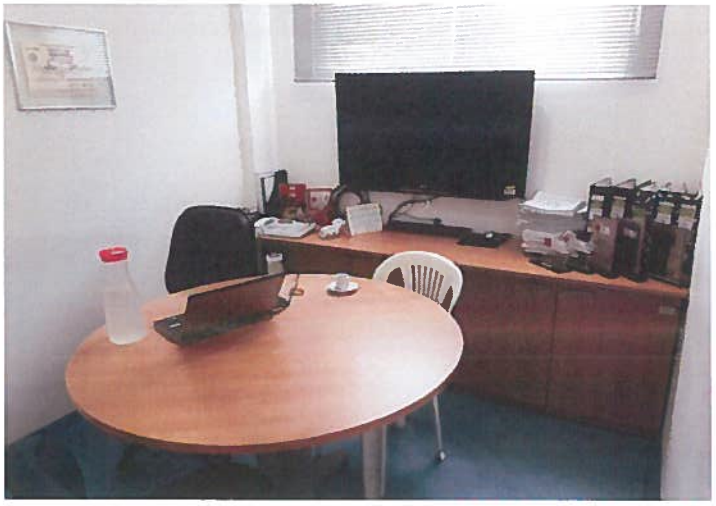

Luiz Carlos Pereira
Coordenador de Patrimônio e Logística
Secretaria Estadual de Saúde
Matrícula nº 381.334-7

Humberto Santos
Coor. de Monitoramento
de Média Complexidade
DGMMAS/SES-PE
Mat. 375941-5

EDUARDO SIQUEIRA
GESTOR DE LOGÍSTICA
SUPERINTENDÊNCIA DE APOIO LOGÍSTICO-SAL
SECRETARIA ESTADUAL DE SAÚDE-PE
MATRÍCULA 369710-5

9. Anexos

1. Cópia da Publicação da Comissão de Inventário de Bens Móveis;
2. Planta Arquitetônica da UPA Barra de Jangada;
3. Planilha do Inventário com valoração dos Bens Móveis;
4. Planilha do Levantamento dos Bens Móveis;
5. Portaria conjunta SAD/SEFAZ nº 152/2017 e Portaria STN nº 548/2015;

Luiz Carlos Pereira
Coordenador de Patrimônio e Logística
Secretaria Estadual de Saúde
Matrícula nº 381.334-7

Humberto Santos
Coor. de Monitoramento
de Média Complexidade
DGMMAS/SES-PE
Mat. 375941-5

EDUARDO SIQUEIRA
GESTOR DE LOGÍSTICA
SUPERINTENDÊNCIA DE APOIO LOGÍSTICO-SAL
SECRETARIA ESTADUAL DE SAÚDE-PE
MATRÍCULA 366219-5

CEPE PERNAMBUCO
tecnologia docpro
Pesquisar
Dia 30
12/30
dctamandare

I	013/2016	BELLIFE MEDICAL LTDA ME CNPJ nº 10.490.078/0001-40	265/2016 Pregão Eletrônico nº 164/2016	Descumprimento do prazo de entrega do objeto licitado

JOSÉ IRAN COSTA JUNIOR
Secretário Estadual de Saúde

PORTARIA SES Nº 628 DE 29 DE OUTUBRO DE 2018

O SECRETARIO ESTADUAL DE SAUDE, com base na delegação outorgada pelo Ato nº 619/2015, republicado no D.O.E. de 04/02/2015,

RESOLVE:

Art. 1º Constituir Comissão de Inventario de Bens Moveis, com a atribuição de realizar o levantamento físico dos bens móveis das **UPAs Torões, Imbiribeira e Barra de Jangada**.

Art. 2º Designar, para compor a referida Comissão de Inventario de Bens Moveis, os seguintes servidores:

I - Luiz Carlos Figueirêdo da Costa Pereira, matrícula nº 381.334-7, na função de presidente;

II - Carlos Humberto dos Santos, matrícula nº 375.941-5, na função de secretário;

III - Eduardo de Albuquerque Siqueira, matrícula nº 366.219-6, na função de membro.

Art.3º Estabelecer para a conclusão dos trabalhos o prazo de 45 (quarenta e cinco) dias, podendo ser prorrogada uma única vez por igual período através de Portaria do Secretário de Saúde mediante requerimento devidamente emitido pela Comissão de Inventário de Bens Moveis.

Art. 4º Durante a realização do inventário o sistema de gestão patrimonial e toda movimentação de entrada e de saída de bens serão bloqueados, sendo permitidos os recebimentos dos bens pendentes e os casos excepcionais devidamente justificados.

Art. 5º Determinar a todos os titulares de órgãos e unidades que obstaculem a Comissão de Inventário de Bens Moveis os meios, recursos e colaboração necessários para o cumprimento de suas atribuições.

Art. 6º Os integrantes da Comissão de Inventário de Bens Moveis desempenharão suas funções sem prejuízo das atribuições habituais, porém não será atribuída nenhuma gratificação vinculada a este evento.

Art. 7º Esta Portaria entra em vigor na data de sua publicação.

JOSÉ IRAN COSTA JUNIOR
Secretário Estadual de Saúde

PORTARIA Nº 629 - O SECRETARIO ESTADUAL DE SAUDE, com base na delegação outorgada pelo Ato nº 619/2015, republicado no D.O.E. de 04/02/2015, e tendo em vista o exposto no Ofício nº 230/2018 do Hospital e Policlínica Jaboatão Prazeres:

RESOLVE:

I - **Constituir a Comissão de Controle de Infecção Hospitalar/CCIH**, do referido Hospital, a partir de **14/03/2018**.

II - A presente Comissão terá a seguinte composição:

Nº 633 – Atribuindo a WALERIA MARIA FERREIRA DE SOUZA ALVES, matrícula nº 229.400-7/SES a Função Gratificada de Supervisão-2, símbolo FGS-2, vinculada ao Hospital Barão de Lucena/Recife, **retroagindo seus efeitos legais a 03/09/2018**.

Nº. 634 – Dispensando WALERIA MARIA FERREIRA DE SOUZA ALVES, matrícula nº 229.400-7/SES a Função Gratificada de Supervisão-3, símbolo FGS-3, vinculada ao Hospital Barão de Lucena/Recife, **retroagindo seus efeitos legais a 03/09/2018**.

Nº. 635 – Dispensando LINDACY SILVA DE ASSIS, matrícula nº 225.753-0/SES da Função Gratificada de Apoio-2, símbolo FGA-2, vinculada a Superintendência de Gestão de Pessoas/Nível Central, **retroagindo seus efeitos legais a 24/09/2018**.

Nº. 636 – Atribuindo a ERENICE FRANCISCA BARBOSA DAMACENO, matrícula nº 227.724-7/SES da Função Gratificada de Apoio-2, símbolo FGA-2, vinculada a Superintendência de Gestão de Pessoas/Nível Central, **retroagindo seus efeitos legais a 24/09/2018**.

Nº. 637 - Designando RAFAEL FERNANDES COELHO, matrícula nº 377.065-6/SES para exercer a Chefia de Plantão, símbolo GSS-2, vinculada ao Hospital da Restauração/Recife, **retroagindo seus efeitos legais a 01/12/2017**.

Nº. 638 - Dispensando MARIA LUISA MONTEIRO DE OLIVEIRA, matrícula 373.503-6/SES da Chefia de Plantão, símbolo GSS-2, vinculada ao Hospital da Restauração/Recife, **retroagindo seus efeitos legais a 01/12/2017**.

Nº. 639 – Designando MARIA DOS PRAZERES TEIXEIRA FILGUEIRA, matrícula nº 230.563-6/SES, para responder pela Função Gratificada de Supervisão-2, símbolo FGS-2, vinculada ao Hospital Regional Inácio de Sá/Salgueiro, **nos períodos de 01/05/2018 a 27/10/2018 e de 01/11/2018 a 30/11/2018** por motivo de Licença Prêmio e Férias respectivamente, da titular **AURENI ROCHA LEITE**, matrícula nº 230.562-3/SES.

Nº. 640 - Atribuindo a JACY CAVALCANTE DE OLIVEIRA, matrícula nº 95273/UPE a Função Gratificada de Supervisão-3, símbolo FGS-3, vinculada ao Hospital Barão de Lucena/Recife, **a partir de 01/10/2018**.

Nº. 641 - Atribuindo a ERIKA FERNANDA AZEVEDO FERREIRA, matrícula nº 229.787-1/SES a Função Gratificada de Supervisão-3, símbolo FGS-3, vinculada ao Hospital Barão de Lucena/Recife, **a partir de 01/10/2018**.

Nº. 642 - Dispensando FITZ GERALD TENORIO SOARES, matrícula nº 224.686-9/SES da Função Gratificada de Supervisão-2, símbolo FGS-2, vinculada ao Hospital Agamenon Magalhães/Recife, **a partir de 01/10/2018**.

Nº. 643 - Atribuindo a MARCIA IZABEL FREIRE DE SOUZA, matrícula nº 377.041-9/SES a Função Gratificada de Supervisão-2, símbolo FGS-2, vinculada ao Hospital Agamenon Magalhães/Recife, **a partir de 01/10/2018**.

Nº. 644 – Dispensando JOSIVAN DA SILVA SARAIVA, matrícula nº 229.037-6/SES da Função Gratificada de Apoio-1, símbolo FGA-1, vinculada a VII Gerência Regional de Saúde/Salgueiro, **a partir de 01/10/2018**.

Nº. 645 - Atribuindo a ÂNGELA MARIA BEZERRA LINS, matrícula nº 230.525-9/SES a Função Gratificada de Apoio-1, símbolo FGA-1, vinculada a VII Gerência Regional de Saúde/Salgueiro, **a partir de 01/10/2018**.

Nº. 646 – Designando LUIZ EDMUNDO FERREIRA GOMES, matrícula nº 228.004-2/SES para responder pela Função Gratificada de Supervisão-2, símbolo FGS-2, vinculada a Superintendência de Gestão de Pessoas/Nível Central, **no período de 08/10/2018 a 06/11/2018** por motivo de Licença Medica da titular **JANAYNA MARIA DE ANDRADE FERREIRA**, matrícula nº 85.256-2/SES.

Nº. 647 - Dispensando MARIA ALVES DOS SANTOS, matrícula nº 108.543-7/SES da Função Gratificada de Apoio-3, símbolo FGA-3, vinculada a Gerência de Administração de Pessoas/Nível Central, **a partir de 01/10/2018**.

UPA BARRA DE JANGADA

PLANTA BAIXA PAVIMENTO TÉRREO

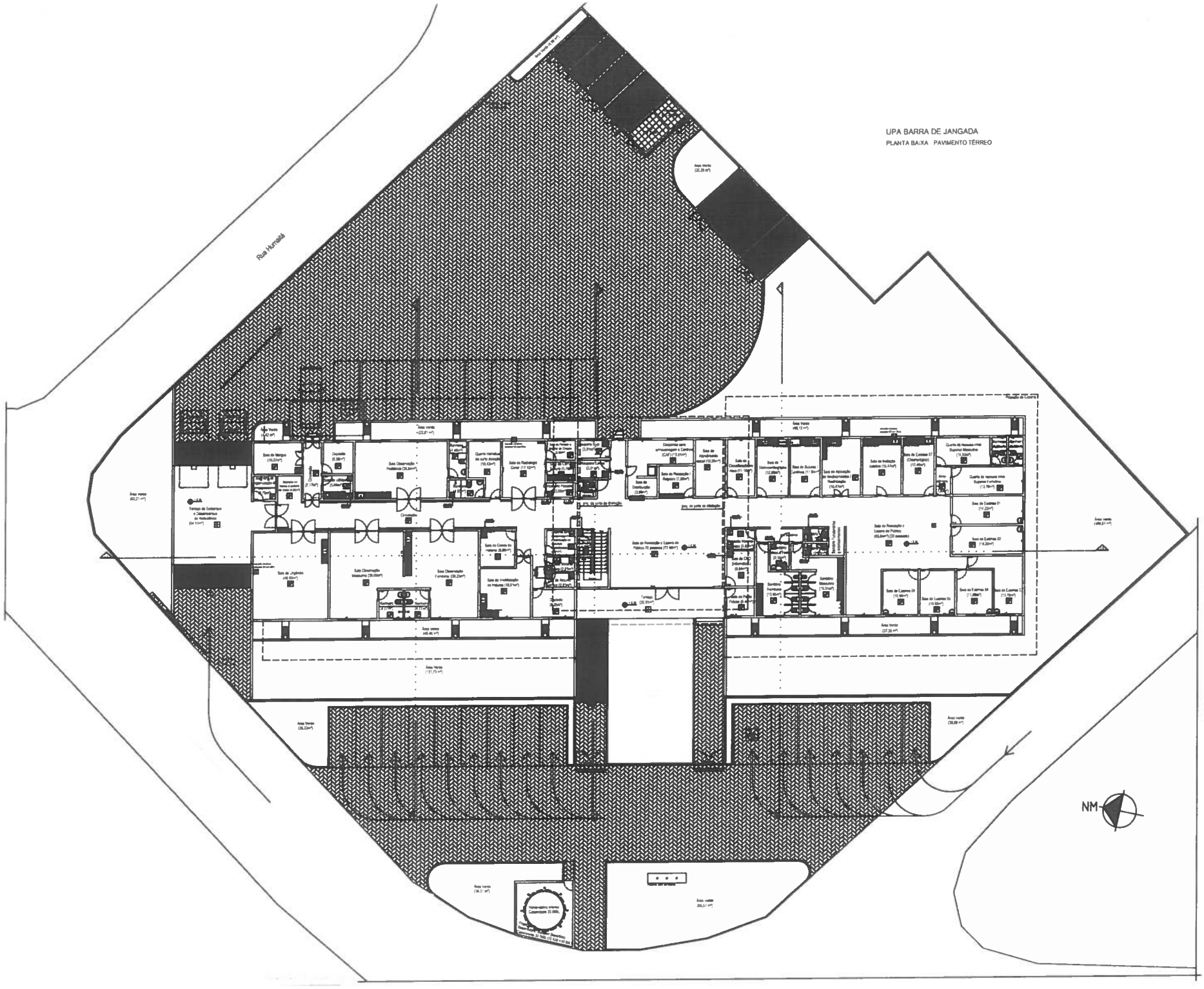

UPA BARRA DE JANGADA

PLANTA BAIXA PAVIMENTO SUPERIOR

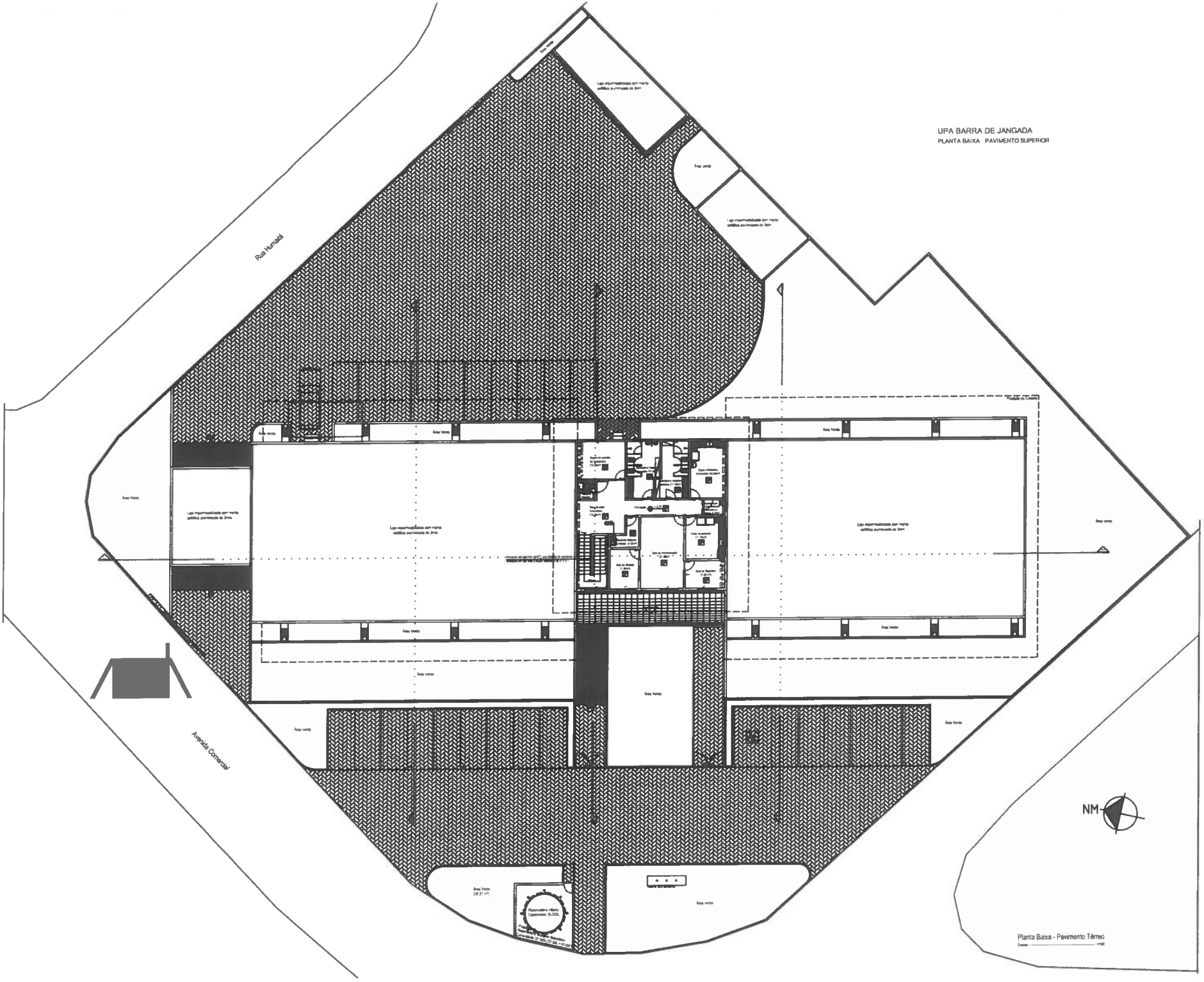

GOVERNO DO ESTADO
Pernambuco
JUNTOS, FAZEMOS MAIS.

SECRETARIA ESTADUAL DE SAÚDE

SECRETARIA EXECUTIVA DE ADMINISTRAÇÃO E FINANÇAS

DIRETORIA GERAL DE ADMINISTRAÇÃO

INVENTÁRIO DA UPA BARRA DE JANGADA

Nº de Ordem	Descrição do Bem	Localização do Bem	Tipo de Equipamento	Nº de Tombamento	Estado de Conservação	Data de Avaliação	Valor de Aquisição ou Avaliação	Valor Contábil Líquido Atual	Link Consulta
1	MESA DE TRABALHO EM MADEIRA EM L COM 1 GAVETEIRO COM 4	ADMINISTRAÇÃO - COORDENAÇÃO	MOBILIÁRIO EM GERAL	230101.009001.2018	REGULAR	25/08/2010	R$ 5.333,81	R$ 1.373,46	**FORNECEDOR**: PRADO & PRADO NF Nº027, 028, 029, NE Nº 14461/2010
2	ARQUIVO PASTA SUSPENSA EM MADEIRA MDF COM 4 GAVETAS	ADMINISTRAÇÃO - COORDENAÇÃO	MOBILIÁRIO EM GERAL	230101.009002.2018	REGULAR	18/10/2018	R$ 489,00	R$ 485,33	**SAD** –CATÁLOGO DE BENS MÓVEIS PARA HOSPITAIS PERTECENTES À REDE ESTADUAL DE SAÚDE DE PERNAMBUCO
3	ARMÁRIO BAIXO PARA ESCRITÓRIO EM MADEIRA MDF COM 2	ADMINISTRAÇÃO - COORDENAÇÃO	MOBILIÁRIO EM GERAL	230101.009003.2018	REGULAR	25/08/2010	R$ 2.185,56	R$ 562,78	**FORNECEDOR**: PRADO & PRADO NF Nº027, 028, 029, NE Nº 14461/2010
4	GAVETEIRO FIXO EM MADEIRA MDF COM 4 GAVETAS E SUPORTE	ADMINISTRAÇÃO - COORDENAÇÃO	MOBILIÁRIO EM GERAL	230101.009004.2018	REGULAR	18/10/2018	R$ 594,00	R$ 589,55	http://loja.millacomercio.com.br/produto/gaveteiro-volante-4-gavetas-linha-executiva-em-mdp/24799?gclid=Cj0KCQiA2o_fBRCBARIsAIOy
5	CADEIRA GIRATÓRIA ESTOFADA COM BRAÇOS	ADMINISTRAÇÃO - COORDENAÇÃO	MOBILIÁRIO EM GERAL	230101.009005.2018	REGULAR	21/06/2018	R$ 1.055,46	R$ 1.015,88	**FORNECEDOR**:AURUS COMERCIA NF 2922,2889,2888,2887 NE Nº 445/2010
6	CADEIRA FIXA INTERLOCUTOR SEM BRAÇOS	ADMINISTRAÇÃO - COORDENAÇÃO	MOBILIÁRIO EM GERAL	230101.009006.2018	REGULAR	25/08/2018	R$ 531,00	R$ 519,05	**FORNECEDOR**:AURUS COMERCIA NF 2922,2889,2888,2887 NE Nº 445/2010
7	CADEIRA FIXA INTERLOCUTOR SEM BRAÇOS	ADMINISTRAÇÃO - COORDENAÇÃO	MOBILIÁRIO EM GERAL	230101.009007.2018	REGULAR	25/08/2018	R$ 531,00	R$ 519,05	**FORNECEDOR**:AURUS COMERCIA NF 2922,2889,2888,2887 NE Nº 445/2010
8	ARCONDICIONADO SPLIT 12.000, BtuS	ADMINISTRAÇÃO - COORDENAÇÃO	MAQUINAS E UTENSÍLIOS EQUIPAMENTOS DIVERSOS	230101.009008.2018	REGULAR	18/10/2018	R$ 1.234,00	R$ 1.224,75	https:/1&index=0&searchterm=&pagesize=&channel=&og=19221&gclid=
9	IMPRESSORA HP DESEJT - CDF	ADMINISTRAÇÃO - COORDENAÇÃO	EQUIPAMENTOS DE PROCESSAMENTOS DE DADOS	230101.009009.2018	REGULAR	18/10/2018	R$ 685,00	R$ 679,86	https://www.google.com/search?safe=active&client=firefox-b-ab&ei=H5LkW4iNIcH8wOTn04TADA&q=IMPRES
10	IMPRESSORA HP	ADMINISTRAÇÃO - COORDENAÇÃO	EQUIPAMENTOS DE PROCESSAMENTOS DE DADOS	230101.009010.2018	REGULAR	18/10/2018	R$ 239,00	R$ 237,21	https://www.walmart.com.br/item/5620651/sk?utm_source=google-pla&adtype=pla&utm_medium=ppc&utm_term
11	MESA DE TRABALHO EM MADEIRA MDF 120CM COM 1 GAVETA	ADMINISTRAÇÃO	MOBILIÁRIO EM GERAL	230101.009011.2018	REGULAR	05/10/2010	R$ 2.486,12	R$ 677,47	**FORNECEDOR**: PRADO & PRADO NF Nº005,008 NE Nº 14287/09
12	MESA DE TRABALHO EM MADEIRA MDF 120CM COM 1 GAVETA	ADMINISTRAÇÃO	MOBILIÁRIO EM GERAL	230101.009012.2018	REGULAR	05/10/2010	R$ 2.486,12	R$ 677,47	**FORNECEDOR**: PRADO & PRADO NF Nº005,008 NE Nº 14287/09
13	MESA DE TRABALHO EM MADEIRA MDF 120CM COM 1 GAVETA	ADMINISTRAÇÃO	MOBILIÁRIO EM GERAL	230101.009013.2018	REGULAR	05/10/2010	R$ 2.486,12	R$ 677,47	**FORNECEDOR**: PRADO & PRADO NF Nº005,008 NE Nº 14287/09

Luiz Carlos Pereira
Coordenador de Patrimônio e Logistica
Secretaria Estadual de Saúde
Matrícula nº 381.334-7

Humberto Santos
Coor. de Monitoramento
de Média Complexidade
DGMMAS/SES-PE
Mat 375941-5

UPA BARRA DE JANGADA
Ana Vidon
Coordenadora Geral
DATA: ____/____/____

EDUARDO SIQUEIRA
GESTOR DE LOGÍSTICA
SUPERINTENDÊNCIA DE APOIO LOGÍSTICO-SAL
SECRETARIA ESTADUAL DE SAÚDE PE
MATRÍCULA 366219

14	MESA DE TRABALHO EM MADEIRA MDF 120CM COM 1 GAVETA	ADMINISTRAÇÃO	MOBILIÁRIO EM GERAL	230101.009014.2018	REGULAR	05/10/2010	R$ 2.486,12	**R$ 677,47**	**FORNECEDOR:** PRADO & PRADO NF Nº005,008 NE Nº 14287/09
15	MESA DE TRABALHO EM MADEIRA MDF 120CM COM 1 GAVETA	ADMINISTRAÇÃO	MOBILIÁRIO EM GERAL	230101.009015.2018	REGULAR	05/10/2010	R$ 2.486,12	**R$ 677,47**	**FORNECEDOR:** PRADO & PRADO NF Nº005,008 NE Nº 14287/09
16	GAVETEIRO FIXO EM MADEIRA MDF COM 4 GAVETAS E SUPORTE	ADMINISTRAÇÃO	MOBILIÁRIO EM GERAL	230101.009016.2018	REGULAR	18/10/2018	R$ 594,00	**R$ 589,55**	http://loja.millacomercio.com.br/produto/gaveteiro-volante-4-gavetas-linha-executiva-em-mdp/247992gclid=Ci0KCOiA2o_fBRCBARIsAIOv
17	GAVETEIRO FIXO EM MADEIRA MDF COM 4 GAVETAS E SUPORTE	ADMINISTRAÇÃO	MOBILIÁRIO EM GERAL	230101.009017.2018	REGULAR	18/10/2018	R$ 594,00	**R$ 589,55**	http://loja.millacomercio.com.br/produto/gaveteiro-volante-4-gavetas-linha-executiva-em-mdp/247992gclid=Ci0KCOiA2o_fBRCBARIsAIOv
18	GAVETEIRO FIXO EM MADEIRA MDF COM 4 GAVETAS E SUPORTE	ADMINISTRAÇÃO	MOBILIÁRIO EM GERAL	230101.009018.2018	REGULAR	18/10/2018	R$ 594,00	**R$ 589,55**	http://loja.millacomercio.com.br/produto/gaveteiro-volante-4-gavetas-linha-executiva-em-mdp/247992gclid=Ci0KCOiA2o_fBRCBARIsAIOv
19	SUPORTE PARA CPU EM MADEIRA DE MDF	ADMINISTRAÇÃO	MAQUINAS E UTENSÍLIOS EQUIPAMENTOS DIVERSOS	230101.009019.2018	REGULAR	18/10/2018	R$ 123,00	**R$ 122,08**	https://www.walmart.com.br/item/3934037/sk?utm_source=google-pla&adtype=pla&utm
20	SUPORTE PARA CPU EM MADEIRA DE MDF	ADMINISTRAÇÃO	MAQUINAS E UTENSÍLIOS EQUIPAMENTOS DIVERSOS	230101.009020.2018	REGULAR	18/10/2018	R$ 123,00	**R$ 122,08**	https://www.walmart.com.br/item/3934037/sk?utm_source=google-pla&adtype=pla&utm
21	SUPORTE PARA CPU EM MADEIRA DE MDF	ADMINISTRAÇÃO	MAQUINAS E UTENSÍLIOS EQUIPAMENTOS DIVERSOS	230101.009021.2018	REGULAR	18/10/2018	R$ 123,00	**R$ 122,08**	https://www.walmart.com.br/item/3934037/sk?utm_source=google-pla&adtype=pla&utm
22	ARCONDICIONADO SPLIT 18.000, BtuS	ADMINISTRAÇÃO	MAQUINAS E UTENSÍLIOS EQUIPAMENTOS DIVERSOS	230101.009022.2018	REGULAR	18/10/2018	R$ 1.519,00	**R$ 1.507,61**	https://www.multiar.com.br/ar-condicionado-split-hi-wall-consul-inverter-12000-btus-frio-220v
23	ARQUIVO PASTA SUSPENSA EM MADEIRA MDF COM 4 GAVETAS	ADMINISTRAÇÃO	MOBILIÁRIO EM GERAL	230101.009023.2018	REGULAR	18/10/2018	R$ 489,00	**R$ 485,33**	**SAD** --CATÁLOGO DE BENS MÓVEIS PARA HOSPITAIS PERTECENTES À REDE ESTADUAL DE SAÚDE DE PERNAMBUCO
24	ARMÁRIO MÉDIO 160.cm EM MADEIRA MDF COM 2 PORTAS	ADMINISTRAÇÃO	MOBILIÁRIO EM GERAL	230101.009024.2018	REGULAR	05/10/2010	R$ 3.831,89	**R$ 1.044,19**	**FORNECEDOR:** PRADO & PRADO NF Nº027, 028, 029, NE Nº 14461/2010
25	ARMÁRIO MÉDIO 160.cm EM MADEIRA MDF COM 2 PORTAS	ADMINISTRAÇÃO	MOBILIÁRIO EM GERAL	230101.009025.2018	REGULAR	25/08/2010	R$ 3.831,89	**R$ 986,71**	**FORNECEDOR:** PRADO & PRADO NF Nº027, 028, 029, NE Nº 14461/2010
26	ARMÁRIO MÉDIO 160.cm EM MADEIRA MDF COM 2 PORTAS	ADMINISTRAÇÃO	MOBILIÁRIO EM GERAL	230101.009026.2018	REGULAR	25/08/2010	R$ 3.436,81	**R$ 884,98**	**FORNECEDOR:** PRADO & PRADO NF Nº027, 028, 029, NE Nº 14461/2010
27	ARMÁRIO AÉREO EM MADEIRA MDF COM 2 PORTAS	ADMINISTRAÇÃO	MOBILIÁRIO EM GERAL	230101.009027.2018	REGULAR	26/08/2010	R$ 1.662,00	**R$ 427,97**	**FORNECEDOR:** PRADO E PRADO LTDA **NOTA FISCAL Nº** 029,028,027 **NOTA DE EMPENHO N º** 04461/2010
28	ARMÁRIO AÉREO EM MADEIRA MDF COM 2 PORTAS	ADMINISTRAÇÃO	MOBILIÁRIO EM GERAL	230101.009028.2018	REGULAR	26/08/2010	R$ 1.662,00	**R$ 427,97**	**FORNECEDOR:** PRADO E PRADO LTDA **NOTA FISCAL Nº** 029,028,027 **NOTA DE EMPENHO N º** 04461/2010
29	ARMÁRIO AÉREO EM MADEIRA MDF COM 2 PORTAS	ADMINISTRAÇÃO	MOBILIÁRIO EM GERAL	230101.009029.2018	REGULAR	26/08/2010	R$ 1.662,00	**R$ 427,97**	**FORNECEDOR:** PRADO E PRADO LTDA **NOTA FISCAL Nº** 029,028,027 **NOTA DE EMPENHO N º** 04461/2010
30	CPU - ELCOMA	ADMINISTRAÇÃO	EQUIPAMENTOS DE PROCESSAMENTOS DE DADOS	230101.009030.2018	REGULAR	18/10/2018	R$ 991,00	**R$ 983,57**	**SAD** --CATÁLOGO DE BENS MÓVEIS PARA HOSPITAIS PERTECENTES À REDE ESTADUAL DE SAÚDE DE PERNAMBUCO
31	COMPUTADOR CPU ELCOMA	ADMINISTRAÇÃO	EQUIPAMENTOS DE PROCESSAMENTOS DE DADOS	230101.009031.2018	REGULAR	18/10/2018	R$ 991,00	**R$ 983,57**	**SAD** --CATÁLOGO DE BENS MÓVEIS PARA HOSPITAIS PERTECENTES À REDE ESTADUAL DE SAÚDE DE PERNAMBUCO

Luiz Carlos Pereira
Coordenador de Patrimônio e Logística
Secretaria Estadual de Saúde
Matrícula nº 381.334-7

Humberto Santos
Coor. de Monitoramento
de Média Complexidade
DGMMAS/SES-PE
Mat 375041-5

UPA BARR... DE JANGADA
Ana Vidon
Coordenadora Geral
DATA: _____

EDUARDO SIQUEIRA
GESTOR DE LOGÍSTICA
SUPERINTENDÊNCIA DE APOIO LOGÍSTICO-SAL
SECRETARIA ESTADUAL DE SAÚDE-PE
MATRÍCULA 366219-5

32	COMPUTADOR CPU ELCOMA	ADMINISTRAÇÃO	EQUIPAMENTOS DE PROCESSAMENTOS DE DADOS	230101.009032.2018	REGULAR	18/10/2018	R$ 991,00	R$	983,57	**SAD** --CATÁLOGO DE BENS MÓVEIS PARA HOSPITAIS PERTECENTES À REDE ESTADUAL DE SAÚDE DE PERNAMBUCO
33	COMPUTADOR CPU ELCOMA	ADMINISTRAÇÃO	EQUIPAMENTOS DE PROCESSAMENTOS DE DADOS	230101.009033.2018	REGULAR	18/10/2018	R$ 991,00	R$	983,57	**SAD** --CATÁLOGO DE BENS MÓVEIS PARA HOSPITAIS PERTECENTES À REDE ESTADUAL DE SAÚDE DE PERNAMBUCO
34	COMPUTADOR CPU ELCOMA	ADMINISTRAÇÃO	EQUIPAMENTOS DE PROCESSAMENTOS DE DADOS	230101.009034.2018	REGULAR	18/10/2018	R$ 991,00	R$	983,57	**SAD** --CATÁLOGO DE BENS MÓVEIS PARA HOSPITAIS PERTECENTES À REDE ESTADUAL DE SAÚDE DE PERNAMBUCO
35	TRITURADOR DE PAPEL	ADMINISTRAÇÃO	MAQUINAS E UTENSÍLIOS EQUIPAMENTOS DIVERSOS	230101.009035.2018	REGULAR	18/10/2018	R$ 199,00	R$	197,51	https://www.tilibraexpress.com.br/fragmentadora-5-folhas-corte-em-tiras-127
36	POLTRONA GIRATÓRIA, COM BRAÇOS COM ESPALDAR MÉDIO	ADMINISTRAÇÃO	MOBILIÁRIO EM GERAL	230101.009036.2018	REGULAR	21/06/2018	R$ 4.321,05	R$	4.159,01	**FORNECEDOR:**AURUS COMERCIA NF 2922,2889,2888,2887 NE Nº 445/2010
37	CADEIRA GIRATÓRIA ESTOFADA SEM BRAÇOS	ADMINISTRAÇÃO	MOBILIÁRIO EM GERAL	230101.009037.2018	REGULAR	21/06/2018	R$ 1.055,46	R$	1.015,88	**FORNECEDOR:**AURUS COMERCIA NF 2922,2889,2888,2887 NE Nº 445/2010
38	CADEIRA GIRATÓRIA ESTOFADA SEM BRAÇOS	ADMINISTRAÇÃO	MOBILIÁRIO EM GERAL	230101.009038.2018	REGULAR	21/06/2018	R$ 1.055,46	R$	1.015,88	**FORNECEDOR:**AURUS COMERCIA NF 2922,2889,2888,2887 NE Nº 445/2010
39	CADEIRA GIRATÓRIA ESTOFADA SEM BRAÇOS	ADMINISTRAÇÃO	MOBILIÁRIO EM GERAL	230101.009039.2018	REGULAR	21/06/2018	R$ 1.055,46	R$	1.015,88	**FORNECEDOR:**AURUS COMERCIA NF 2922,2889,2888,2887 NE Nº 445/2010
40	CADEIRA GIRATÓRIA ESTOFADA SEM BRAÇOS	ADMINISTRAÇÃO	MOBILIÁRIO EM GERAL	230101.009040.2018	REGULAR	21/06/2018	R$ 1.055,46	R$	1.015,88	**FORNECEDOR:**AURUS COMERCIA NF 2922,2889,2888,2887 NE Nº 445/2010
41	CADEIRA FIXA INTERLOCUTOR SEM BRAÇOS	ADMINISTRAÇÃO	MOBILIÁRIO EM GERAL	230101.009041.2018	REGULAR	25/08/2018	R$ 531,00	R$	519,05	**FORNECEDOR:**AURUS COMERCIA NF 2922,2889,2888,2887 NE Nº 445/2010
42	MONITOR AOC	ADMINISTRAÇÃO	EQUIPAMENTOS DE PROCESSAMENTOS DE DADOS	230101.009042.2018	REGULAR	18/10/2018	R$ 406,00	R$	402,96	SAD --CATÁLOGO DE BENS MÓVEIS PARA HOSPITAIS PERTECENTES À REDE ESTADUAL DE SAÚDE DE PERNAMBUCO
43	MONITOR POSITIVO	ADMINISTRAÇÃO	EQUIPAMENTOS DE PROCESSAMENTOS DE DADOS	230101.009043.2018	REGULAR	18/10/2018	R$ 406,00	R$	402,96	**SAD** --CATÁLOGO DE BENS MÓVEIS PARA HOSPITAIS PERTECENTES À REDE ESTADUAL DE SAÚDE DE PERNAMBUCO
44	MONITOR POSITIVO	ADMINISTRAÇÃO	EQUIPAMENTOS DE PROCESSAMENTOS DE DADOS	230101.009044.2018	REGULAR	18/10/2018	R$ 406,00	R$	402,96	**SAD** --CATÁLOGO DE BENS MÓVEIS PARA HOSPITAIS PERTECENTES À REDE ESTADUAL DE SAÚDE DE PERNAMBUCO
45	MESA DE TRABALHO EM MADEIRA MDF EM L	ADMINISTRAÇÃO/ COORDENAÇÃO GERAL	MOBILIÁRIO EM GERAL	230101.009045.2018	REGULAR	25/08/2010	R$ 5.333,81	R$	1.373,46	**FORNECEDOR**: PRADO & PRADO NF Nº027, 028, 029, NE Nº 14461/2010
46	GAVETEIRO VOLANTE EM MADEIRA MDF COM 03 GAVETAS	ADMINISTRAÇÃO/ COORDENAÇÃO GERAL	MOBILIÁRIO EM GERAL	230101.009046.2018	REGULAR	18/10/2018	R$ 587,00	R$	582,60	**SAD** --CATÁLOGO DE BENS MÓVEIS PARA HOSPITAIS PERTECENTES À REDE ESTADUAL DE SAÚDE DE PERNAMBUCO
47	ARMÁRIO BAIXO PARA ESCRITÓRIO EM MADEIRA MDF COM 2	ADMINISTRAÇÃO/ COORDENAÇÃO GERAL	MOBILIÁRIO EM GERAL	230101.009047.2018	REGULAR	25/08/2010	R$ 2.185,56	R$	562,78	**FORNECEDOR**: PRADO & PRADO NF Nº027, 028, 029, NE Nº 14461/2010
48	GAVETEIRO FIXO EM MADEIRA MDF COM 4 GAVETAS E SUPORTE	ADMINISTRAÇÃO/ COORDENAÇÃO GERAL	MOBILIÁRIO EM GERAL	230101.009048.2018	REGULAR	18/10/2018	R$ 594,00	R$	589,55	http://loja.millacomercio.com.br/produto/gaveteiro-volante-4-gavetas-
49	ARQUIVO PASTA SUSPENSA EM MADEIRA MDF COM 4 GAVETAS	ADMINISTRAÇÃO/ COORDENAÇÃO GERAL	MOBILIÁRIO EM GERAL	230101.009049.2018	REGULAR	18/10/2018	R$ 489,00	R$	485,33	**SAD** --CATÁLOGO DE BENS MÓVEIS PARA HOSPITAIS PERTECENTES À REDE ESTADUAL DE SAÚDE DE PERNAMBUCO

Luiz Carlos Pereira
Coordenador de Patrimônio e Logística
Secretaria Estadual de Saúde
Matrícula nº 381.334-7

Humberto Santos
Coor. de Monitoramento
de Média Complexidade
DGMMAS/SES-PE
Mat 375041-5

UPA BARRO DE JANGADA
Ana Vidon
Coordenadora Geral
DATA: ____ ____ ____

EDUARDO SIQUEIRA
GESTOR DE LOGÍSTICA
SUPERINTENDÊNCIA DE APOIO LOGÍSTICO-SAL
SECRETARIA ESTADUAL DE SAÚDE-PE

50	POLTRONA FIXA ESPALDAR MÉDIO SEM BRACO TIPO "S"	ADMINISTRAÇÃO/ COORDENAÇÃO GERAL	MOBILIÁRIO EM GERAL	230101.009050.2018	REGULAR	21/06/2018	R$ 1.526,22	R$ 1.468,99	**FORNECEDOR:**AURUS COMERCIA NF 2922,2889,2888,2887 NE Nº 445/2010
51	CADEIRA FIXA INTERLOCULTOR SEM BRACO TIPO "S"	ADMINISTRAÇÃO/ COORDENAÇÃO GERAL	MOBILIÁRIO EM GERAL	230101.009051.2018	REGULAR	25/08/2018	R$ 531,00	R$ 519,05	**FORNECEDOR:**AURUS COMERCIA NF 2922,2889,2888,2887 NE Nº 445/2010
52	CADEIRA FIXA INTERLOCUTOR SEM BRACOS	ADMINISTRAÇÃO/ COORDENAÇÃO GERAL	MOBILIÁRIO EM GERAL	230101.009052.2018	REGULAR	25/06/2018	R$ 531,00	R$ 511,09	**FORNECEDOR:**AURUS COMERCIA NF 2922,2889,2888,2887 NE Nº 445/2010
53	POLTRONA GIRATÓRIA, COM BRAÇOS COM ESPALDAR MÉDIO	ADMINISTRAÇÃO/ COORDENAÇÃO GERAL	MOBILIÁRIO EM GERAL	230101.009053.2018	REGULAR	21/06/2018	R$ 4.321,05	R$ 4.159,01	**FORNECEDOR:**AURUS COMERCIA NF 2922,2889,2888,2887 NE Nº 445/2010
54	CPU - ELCOMA	ADMINISTRAÇÃO/ COORDENAÇÃO GERAL	EQUIPAMENTOS DE PROCESSAMENTOS DE DADOS	230101.009054.2018	REGULAR	18/10/2018	R$ 991,00	R$ 983,57	**SAD** --CATÁLOGO DE BENS MÓVEIS PARA HOSPITAIS PERTECENTES À REDE ESTADUAL DE SAÚDE DE PERNAMBUCO
55	MONITOR POSITIVO	ADMINISTRAÇÃO/ COORDENAÇÃO GERAL	EQUIPAMENTOS DE PROCESSAMENTOS DE DADOS	230101.009055.2018	REGULAR	18/10/2018	R$ 406,00	R$ 402,96	**SAD** --CATÁLOGO DE BENS MÓVEIS PARA HOSPITAIS PERTECENTES À REDE ESTADUAL DE SAÚDE DE PERNAMBUCO
56	ARCONDICIONADO SPLIT 7.000, BtuS	ADMINISTRAÇÃO/ COORDENAÇÃO GERAL	MAQUINAS E UTENSÍLIOS EQUIPAMENTOS DIVERSOS	230101.009056.2018	REGULAR	18/10/2018	R$ 1.196,00	R$ 1.187,03	https://www.magazineluiza.com.br/ar-condicionado-split-gree-12000-btus-frio-eco-
57	SUPORTE EM MADEIRA DE MDF COR BRANCA	ADMINISTRAÇÃO	MAQUINAS E UTENSÍLIOS EQUIPAMENTOS DIVERSOS	230101.009057.2018	REGULAR	18/10/2018	R$ 341,00	R$ 338,44	https://www.steticmoveis.com.br/detalhe-produto/6/A-010-ARMARIO-AUXILIAR-DE-MADEIRA---04-PRATELEIRAS-PARA-APARELHOS-
58	ARMÁRIO AÉREO EM MADEIRA MDF COM 3 PORTAS	COPA	MOBILIÁRIO EM GERAL	230101.009058.2018	REGULAR	26/08/2010	R$ 354,00	R$ 91,16	**SAD** --CATÁLOGO DE BENS MÓVEIS PARA HOSPITAIS PERTECENTES À REDE ESTADUAL DE SAÚDE DE PERNAMBUCO
59	ARMÁRIO AÉREO EM MADEIRA MDF COM 4 PORTAS	COPA	MOBILIÁRIO EM GERAL	230101.009059.2018	REGULAR	26/08/2010	R$ 354,00	R$ 91,16	**SAD** --CATÁLOGO DE BENS MÓVEIS PARA HOSPITAIS PERTECENTES À REDE ESTADUAL DE SAÚDE DE PERNAMBUCO
60	ARMÁRIO BALCÃO EM MADEIRA MDF COM GAVETAS	COPA	MOBILIÁRIO EM GERAL	230101.009060.2018	REGULAR	18/10/2018	R$ 625,52	R$ 620,83	**SAD** --CATÁLOGO DE BENS MÓVEIS PARA HOSPITAIS PERTECENTES À REDE ESTADUAL DE SAÚDE DE PERNAMBUCO
61	ARMÁRIO BALCÃO EM MADEIRA MDF COM GAVETAS	COPA	MOBILIÁRIO EM GERAL	230101.009061.2018	REGULAR	18/10/2018	R$ 625,52	R$ 620,83	**SAD** --CATÁLOGO DE BENS MÓVEIS PARA HOSPITAIS PERTECENTES À REDE ESTADUAL DE SAÚDE DE PERNAMBUCO
62	REFRIGERADOR EXPOSITOR DE BEBIDAS COM PORTA DEVIDRO -	COPA	MAQUINAS E UTENSÍLIOS EQUIPAMENTOS DIVERSOS	230101.009062.2018	REGULAR	18/10/2018	R$ 3.594,00	R$ 3.567,05	https://www.dufrio.com.br/expositor-refrigerado-de-bebidas-fricon-porta-de-vidro-
63	CARRO DE TRANSPORTE EM AÇO INOX PARA ALIMENTOS COM 03	COPA	MAQUINAS E UTENSÍLIOS EQUIPAMENTOS DIVERSOS	230101.009063.2018	REGULAR	21/06/2010	R$ 1.600,00	R$ 388,00	**FORNECEDOR:**RENASCER IND E COM DE MOVEIS LTDA NF Nº 20 NE Nº 10451/2009
64	CARRO DE TRANSPORTE EM AÇO INOX PARA ALIMENTOS COM 03	COPA	MAQUINAS E UTENSÍLIOS EQUIPAMENTOS DIVERSOS	230101.009064.2018	REGULAR	21/06/2010	R$ 1.600,00	R$ 388,00	**FORNECEDOR:**RENASCER IND E COM DE MOVEIS LTDA NF Nº 20 NE Nº 10451/2009
65	RECIPIENTE PARA LIXO COM 100 LITROS	COPA	MAQUINAS E UTENSÍLIOS EQUIPAMENTOS DIVERSOS	230101.009065.2018	REGULAR	18/10/2018	R$ 199,00	R$ 197,51	cp11pr-preto-ralimpia.html?gclid=r De Lixo 100l C/ Pedal E Rodas, Cp11pr Preto - Bralim
66	PEGA MOSCA TECNOFLY	COPA	MAQUINAS E UTENSÍLIOS EQUIPAMENTOS DIVERSOS	230101.009066.2018	REGULAR	18/10/2018	R$ 199,00	R$ 197,51	https://produto.mercadolivre.com.br/MLB-932857502-armadilha-adesiva-luminosa-mata-moscas-e-insetos-voadores- IM
67	ARCONDICIONADO SPLIT 18.000 BTUS	COPA	MAQUINAS E UTENSÍLIOS EQUIPAMENTOS DIVERSOS	230101.009067.2018	REGULAR	18/10/2018	R$ 1.519,00	R$ 1.507,61	https://www.multiar.com.br/ar-condicionado-split-hi-wall-consul-inverter-12000-btus-frio-220v

Luiz Carlos Pereira
Coordenador de Patrimônio e Logística
Secretaria Estadual de Saúde
Matricula nº 381.334-7

Humberto Santos
Coor. de Monitoramento
de Média Complexidade
DGMMAS/SES-PE
Mat. 375041-5

UPA BARR. DE JANGADA
Ana Vidon
Coordenadora Geral
DATA: _____

EDUARDO SIQUEIRA
GESTOR DE LOGÍSTICA
UPERINTENDÊNCIA DE APOIO LOGÍSTICO-SAL
SECRETARIA ESTADUAL DE SAUDE-PE
MATRICULA 356219-5

68	RECIPIENTE PARA LIXO COM 100 LITROS	REFEITÓRIO	MAQUINAS E UTENSÍLIOS EQUIPAMENTOS DIVERSOS	230101.009068.2018	REGULAR	18/10/2018	R$ 199,00	R$	197,51	cp11pr-preto-ralimpia.html?gclid=r De Lixo 100l C/ Pedal E Rodas, Cp11pr Preto - Bralim
69	PEGA MOSCA TECNOFLY	REFEITÓRIO	MAQUINAS E UTENSÍLIOS EQUIPAMENTOS DIVERSOS	230101.009069.2018	REGULAR	18/10/2018	R$ 199,00	R$	197,51	https://produto.mercadolivre.com.br/MLB-932857502-armadilha-adesiva-luminosa-mata-moscas-e-insetos-voadores- JM
70	MICROONDAS PANASONIC	REFEITÓRIO	MAQUINAS E UTENSÍLIOS EQUIPAMENTOS DIVERSOS	230101.009070.2018	REGULAR	18/10/2018	R$ 329,00	R$	326,53	https://produto.mercadolivre.com.br/MLB-810536419-forno-micro-ondas-21-litros-nn-st254wrup-110v-panasonic- JM
71	REFRIGERADOR 380 LITROS- CONSUL	REFEITÓRIO	MAQUINAS E UTENSÍLIOS EQUIPAMENTOS DIVERSOS	230101.009071.2018	REGULAR	18/10/2018	R$ 1.250,00	R$	1.240,63	https://www.schumann.com.br/geladeira-electrolux-cycle-defrost-2-portas-capacidade-260-litros-dc35a-branco-p1023717
72	ARCONDICIONADO SPLIT 18.000 BTUS	REFEITÓRIO	MAQUINAS E UTENSÍLIOS EQUIPAMENTOS DIVERSOS	230101.009072.2018	REGULAR	18/10/2018	R$ 1.519,00	R$	1.507,61	https://www.multiar.com.br/ar-condicionado-split-hi-wall-consul-inverter-12000-btus-frio-220v-
73	QUADRO DE AVISO EM CORTIÇA	REFEITÓRIO	MAQUINAS E UTENSÍLIOS EQUIPAMENTOS DIVERSOS	230101.009073.2018	REGULAR	18/10/2018	R$ 165,00	R$	163,76	https://www.kalunga.com.br/depto/apresentacao/encadernadoras-perfuradoras/17/2502?menuID=43&tipo=S
74	ARMÁRIO ROUPEIRO EM AÇO COM 4 PORTAS	VESTIÁRIO MASCULINO	MOBILIÁRIO EM GERAL	230101.009074.2018	REGULAR	18/10/2018	R$ 549,00	R$	544,88	https://www.walmart.com.br/item/3934037/sk?utm_source=google-pla&adtype=pla&utm
75	ARMÁRIO ROUPEIRO EM AÇO COM 4 PORTAS	VESTIÁRIO MASCULINO	MOBILIÁRIO EM GERAL	230101.009075.2018	REGULAR	18/10/2018	R$ 549,00	R$	544,88	https://www.walmart.com.br/item/3934037/sk?utm_source=google-pla&adtype=pla&utm
76	ARMÁRIO ROUPEIRO EM AÇO COM 4 PORTAS	VESTIÁRIO MASCULINO	MOBILIÁRIO EM GERAL	230101.009076.2018	REGULAR	18/10/2018	R$ 549,00	R$	544,88	https://www.walmart.com.br/item/3934037/sk?utm_source=google-pla&adtype=pla&utm
77	ARMÁRIO ROUPEIRO EM AÇO COM 4 PORTAS	VESTIÁRIO MASCULINO	MOBILIÁRIO EM GERAL	230101.009077.2018	REGULAR	18/10/2018	R$ 549,00	R$	544,88	https://www.walmart.com.br/item/3934037/sk?utm_source=google-pla&adtype=pla&utm
78	ARMÁRIO ROUPEIRO EM AÇO COM 4 PORTAS	VESTIÁRIO FEMININO	MOBILIÁRIO EM GERAL	230101.009078.2018	REGULAR	18/10/2018	R$ 549,00	R$	544,88	https://www.walmart.com.br/item/3934037/sk?utm_source=google-pla&adtype=pla&utm
79	ARMÁRIO ROUPEIRO EM AÇO COM 4 PORTAS	VESTIÁRIO FEMININO	MOBILIÁRIO EM GERAL	230101.009079.2018	REGULAR	18/10/2018	R$ 549,00	R$	544,88	https://www.walmart.com.br/item/3934037/sk?utm_source=google-pla&adtype=pla&utm
80	ARMÁRIO ROUPEIRO EM AÇO COM 4 PORTAS	VESTIÁRIO FEMININO	MOBILIÁRIO EM GERAL	230101.009080.2018	REGULAR	18/10/2018	R$ 549,00	R$	544,88	https://www.walmart.com.br/item/3934037/sk?utm_source=google-pla&adtype=pla&utm
81	ARMÁRIO ROUPEIRO EM AÇO COM 4 PORTAS	VESTIÁRIO FEMININO	MOBILIÁRIO EM GERAL	230101.009081.2018	REGULAR	18/10/2018	R$ 549,00	R$	544,88	https://www.walmart.com.br/item/3934037/sk?utm_source=google-pla&adtype=pla&utm
82	ARMÁRIO ALTO EM MADEIRA MDF 2300mm COM 2 PORTAS	VESTIÁRIO FEMININO	MOBILIÁRIO EM GERAL	230101.009082.2018	REGULAR	24/08/2010	R$ 6.819,61	R$	1.756,05	**FORNECEDOR**: PRADO & PRADO NF Nº027, 028, 029, NE Nº 14461/2009
83	RECIPIENTE PARA LIXO COM 100 LITROS	DML	MOBILIÁRIO EM GERAL	230101.009083.2018	REGULAR	18/10/2018	R$ 199,00	R$	197,51	cp11pr-preto-ralimpia.html?gclid=r De Lixo 100l C/ Pedal E Rodas, Cp11pr Preto - Bralim
84	RECIPIENTE PARA LIXO COM 100 LITROS	DML	MAQUINAS E UTENSÍLIOS EQUIPAMENTOS DIVERSOS	230101.009084.2018	REGULAR	18/10/2018	R$ 199,00	R$	197,51	cp11pr-preto-ralimpia.html?gclid=r De Lixo 100l C/ Pedal E Rodas, Cp11pr Preto - Bralim
85	BEBEDOURO DE COLUNA ESMATEC	CORREDOR 1 ANDAR	MAQUINAS E UTENSÍLIOS EQUIPAMENTOS DIVERSOS	230101.009085.2018	REGULAR	26/10/2010	R$ 3.436,81	R$	936,53	**FORNECEDOR**: SINERGIA COMERCIO NF10647 1NE Nº 10467/2010

Luiz Carlos Pereira
Coordenador de Patrimônio e Logística
Secretaria Estadual de Saúde
Matricula nº 381.334-7

Humberto Santos
Coor. de Monitoramento
de Média Complexidade
DGMMAS/SES-PE
Mat 375041-5

UPA BARRO DE JANGADA
Ana Vidon
Coordenadora Geral
DATA: _____

EDUARDO BIQUEIRA
GESTOR DE LOGÍSTICA
SUPERINTENDÊNCIA DE APOIO LOGISTICO-SAL
SECRETARIA ESTADUAL DE SAÚDE-PE
MATRÍCULA 366718-5

86	QUADRO DE AVISO EM ACRÍLICO COM 150cm	CORREDOR 1 ANDAR	MAQUINAS E UTENSÍLIOS EQUIPAMENTOS DIVERSOS	230101.009086.2018	REGULAR	18/10/2018	R$ 399,00	R$ 396,01	http://www.luacril.com.br/Quadro-de-Avisos-em-Acrilico-com-06-Displays-A4
87	LONGARINA ESTOFADA COM 03 LUGARES	CORREDOR 1 ANDAR	MOBILIÁRIO EM GERAL	230101.009087.2018	REGULAR	21/06/2018	R$ 2.758,34	R$ 2.654,90	**FORNECEDOR**:AURUS COMERCIA NF 2922,2889,2888,2887 NE Nº 445/2010
88	RELÓGIO DE PONTO - DIMEP	CORREDOR 1 ANDAR	MAQUINAS E UTENSÍLIOS EQUIPAMENTOS DIVERSOS	230101.009088.2018	REGULAR	18/10/2018	R$ 1.110,00	R$ 1.101,68	https://www.canalautomacao.com.br/produto/594-relogio-de-ponto-biometrico-henry-prisma-sf-
89	ARCONDICIONADO SPLIT 12.000 BTUS	REPOUSO NÍVEL TÉCNICO	MAQUINAS E UTENSÍLIOS EQUIPAMENTOS DIVERSOS	230101.009089.2018	REGULAR	18/10/2018	R$ 1.234,00	R$ 1.224,75	https:/1&index=0&searchterm=&pagesize=&channel=&og=19221&gclid=
90	BELICHE EM MADEIRA DE LEI	REPOUSO NÍVEL TÉCNICO	MOBILIÁRIO EM GERAL	230101.009090.2018	REGULAR	27/04/2010	R$ 9.813,43	R$ 2.232,56	**FORNECEDOR**: PATRICIA CARLA CAMPELO NF Nº 0611 NE Nº 111673/2009
91	BELICHE EM MADEIRA DE LEI	REPOUSO NÍVEL TÉCNICO	MOBILIÁRIO EM GERAL	230101.009091.2018	REGULAR	27/04/2010	R$ 9.813,43	R$ 2.232,56	**FORNECEDOR**: PATRICIA CARLA CAMPELO NF Nº 0611 NE Nº 111673/2009
92	BELICHE EM MADEIRA DE LEI	REPOUSO NÍVEL TÉCNICO	MOBILIÁRIO EM GERAL	230101.009092.2018	REGULAR	27/04/2010	R$ 9.813,43	R$ 2.232,56	**FORNECEDOR**: PATRICIA CARLA CAMPELO NF Nº 0611 NE Nº 111673/2009
93	BELICHE EM MADEIRA DE LEI	REPOUSO NÍVEL TÉCNICO	MOBILIÁRIO EM GERAL	230101.009093.2018	REGULAR	27/04/2010	R$ 9.813,43	R$ 2.232,56	**FORNECEDOR**: PATRICIA CARLA CAMPELO NF Nº 0611 NE Nº 111673/2009
94	ARMÁRIO ALTO EM MADEIRA MDF 2300mm COM 2 PORTAS	DEPÓSITO 1º ANDAR	MOBILIÁRIO EM GERAL	230101.009094.2018	REGULAR	25/08/2010	R$ 6.820,61	R$ 1.756,31	**FORNECEDOR**: PRADO & PRADO NF Nº027, 028, 029, NE Nº 14461/2010
95	ARMÁRIO ALTO EM MADEIRA MDF 2300mm COM 2 PORTAS	DEPÓSITO 1º ANDAR	MOBILIÁRIO EM GERAL	230101.009095.2018	REGULAR	25/08/2010	R$ 6.820,61	R$ 1.756,31	**FORNECEDOR**: PRADO & PRADO NF Nº027, 028, 029, NE Nº 14461/2010
96	ARMÁRIO ALTO EM MADEIRA MDF 2300mm COM 2 PORTAS	DEPÓSITO 1º ANDAR	MOBILIÁRIO EM GERAL	230101.009096.2018	REGULAR	25/08/2010	R$ 6.820,61	R$ 1.756,31	**FORNECEDOR**: PRADO & PRADO NF Nº027, 028, 029, NE Nº 14461/2010
97	ARMÁRIO ALTO EM MADEIRA MDF 2300mm COM 2 PORTAS	DEPÓSITO 1º ANDAR	MOBILIÁRIO EM GERAL	230101.009097.2018	REGULAR	25/08/2010	R$ 6.820,61	R$ 1.756,31	**FORNECEDOR**: PRADO & PRADO NF Nº027, 028, 029, NE Nº 14461/2010
98	ARMÁRIO ALTO EM MADEIRA MDF 2300mm COM 2 PORTAS	DEPÓSITO 1º ANDAR	MOBILIÁRIO EM GERAL	230101.009098.2018	REGULAR	25/08/2010	R$ 6.820,61	R$ 1.756,31	**FORNECEDOR**: PRADO & PRADO NF Nº027, 028, 029, NE Nº 14461/2010
99	ARQUIVO PASTA SUSPENSA EM MADEIRA MDF COM 4 GAVETAS	DEPÓSITO 1º ANDAR	MOBILIÁRIO EM GERAL	230101.009099.2018	REGULAR	18/10/2018	R$ 489,00	R$ 485,33	**SAD** --CATÁLOGO DE BENS MÓVEIS PARA HOSPITAIS PERTECENTES À REDE ESTADUAL DE SAÚDE DE PERNAMBUCO
100	BALANÇA ANTOPOMÉTRICA	DEPÓSITO 1º ANDAR	MAQUINAS E UTENSÍLIOS EQUIPAMENTOS DIVERSOS	230101.009100.2018	REGULAR	25/08/2018	R$ 3.436,81	R$ 3.359,48	**FORNECEDOR**:MARTE EQUIPAMENTOS NF Nº05928 NE Nº7364/2010
101	BALANÇA DE CARGA CAP. 300 KILOS	DEPÓSITO 1º ANDAR	MAQUINAS E UTENSÍLIOS EQUIPAMENTOS DIVERSOS	230101.009101.2018	REGULAR	18/10/2018	R$ 1.140,00	R$ 1.131,45	https://www.americanas.com.br/produto/15988823/balanca-digital-comercial-industrial-300-kg-plataforma-50-x-50-a-
102	MESA AUXILIAR 50X40 EM AÇO INOX	DEPÓSITO 1º ANDAR	MOBILIÁRIO EM GERAL	230101.009102.2018	REGULAR	12/05/2010	R$ 375,00	R$ 88,13	**FORNECEDOR**: RENASCER IND COM NF Nº842 NE Nº 11034/2010
103	POLTRONA PARA ACOMPANHANTE HOSPITALAR TIPO	DEPÓSITO 1º ANDAR	MOBILIÁRIO EM GERAL	230101.009103.2018	REGULAR	16/10/2010	R$ 617,00	R$ 168,13	**FORNECEDOR**: REYPLAN COM E REP LTDA NF Nº 940 NE Nº 10433/2009

Luiz Carlos Pereira
Coordenador de Patrimônio e Logística
Secretaria Estadual de Saúde
Matrícula nº 381.334-7

Humberto Santos
Coor. de Monitoramento
de Média Complexidade
DGMMAS/SES-PE
Mat 375041-5

UPA BARIRI DE JANGADA
Ana Vidon
Coordenadora Geral
DATA: _____

EDUARDO SIQUEIRA
GESTOR DE LOGÍSTICA
SUPERINTENDENCIA DE APOIO LOGÍSTICO-SAL
SECRETARIA ESTADUAL DE SAÚDE-PE
MATRÍCULA 266319-5

104	CADEIRA FIXA INTERLOCUTOR SEM BRACOS	DEPÓSITO 1º ANDAR	MOBILIÁRIO EM GERAL	230101.009104.2018	REGULAR	25/08/2018	R$ 531,00	R$ 519,05	**FORNECEDOR:**AURUS COMERCIA NF 2922,2889,2888,2887 NE Nº 445/2010
105	CADEIRA FIXA INTERLOCUTOR SEM BRACOS	DEPÓSITO 1º ANDAR	MOBILIÁRIO EM GERAL	230101.009105.2018	REGULAR	21/06/2018	R$ 531,00	R$ 511,09	**FORNECEDOR:**AURUS COMERCIA NF 2922,2889,2888,2887 NE Nº 445/2010
106	CADEIRA FIXA INTERLOCUTOR SEM BRACOS	DEPÓSITO 1º ANDAR	MOBILIÁRIO EM GERAL	230101.009106.2018	REGULAR	25/08/2018	R$ 531,00	R$ 519,05	**FORNECEDOR:**AURUS COMERCIA NF 2922,2889,2888,2887 NE Nº 445/2010
107	CADEIRA FIXA INTERLOCUTOR SEM BRACOS	DEPÓSITO 1º ANDAR	MOBILIÁRIO EM GERAL	230101.009107.2018	REGULAR	23/06/2018	R$ 531,00	R$ 511,09	**FORNECEDOR:**AURUS COMERCIA NF 2922,2889,2888,2887 NE Nº 445/2010
108	MESA AUXILIAR 1200X80 EM AÇO INOX	DEPÓSITO 1º ANDAR	MAQUINAS E UTENSÍLIOS EQUIPAMENTOS DIVERSOS	230101.009108.2018	REGULAR	29/06/2010	R$ 957,00	R$ 232,07	**FORNECEDOR:**REYPLAN COMERCIO E REP LTDA NF Nº 966 NE Nº 7141/2010
109	CADEIRA PARA COLETAR SANGUE	DEPÓSITO 1º ANDAR	MOBILIÁRIO EM GERAL	230101.009109.2018	REGULAR	03/08/2018	R$ 293,00	R$ 286,41	**FORNECEDOR:** MEDICAL MERCANTIL NF Nº 81561842 NE Nº 6819/2010
110	RECIPIENTE PARA LIXO COM 100 LITROS	DEPÓSITO 1º ANDAR	MAQUINAS E UTENSÍLIOS EQUIPAMENTOS DIVERSOS	230101.009110.2018	REGULAR	18/10/2018	R$ 199,00	R$ 197,51	cp11pr-preto-ralimpia.html?gclid=r De Lixo 100l C/ Pedal E Rodas, Cp11pr Preto - Bralim
111	MESA REDONDA EM MADEIRA MDF	DEPÓSITO 1º ANDAR	MOBILIÁRIO EM GERAL	230101.009111.2018	REGULAR	25/08/2010	R$ 3.928,12	R$ 1.011,49	**FORNECEDOR:** PRADO & PRADO NF Nº027, 028, 029, NE Nº 14461/2010
112	MESA EM POLIPROPILENO	DEPÓSITO 1º ANDAR	MOBILIÁRIO EM GERAL	230101.009112.2018	REGULAR	26/08/2010	R$ 99,00	R$ 25,49	https://www.leroymerlin.com.br/mesa-plastico-quadrada-sun-branca-72x72x70cm
113	ARMÁRIO AÉREO EM MADEIRA MDF COM 1 PORTA	ÁREA VERMELHA	MOBILIÁRIO EM GERAL	230101.009113.2018	REGULAR	26/08/2010	R$ 270,00	R$ 69,53	https://www.lojaskd.com.77&local=9047761&device=c&network=g&gclid=
114	ARMÁRIO AÉREO EM MADEIRA MDF COM 1 PORTA	ÁREA VERMELHA	MOBILIÁRIO EM GERAL	230101.009114.2018	REGULAR	26/08/2010	R$ 270,00	R$ 69,53	https://www.lojaskd.com.77&local=9047761&device=c&network=g&gclid=
115	ARMÁRIO AÉREO EM MADEIRA MDF COM 1 PORTA	ÁREA VERMELHA	MOBILIÁRIO EM GERAL	230101.009115.2018	REGULAR	26/08/2010	R$ 270,00	R$ 69,53	https://www.lojaskd.com.77&local=9047761&device=c&network=g&gclid=
116	BALCÃO EM MADEIRA MDF COM MÓDULO SUPERIOR COM	ÁREA VERMELHA	MOBILIÁRIO EM GERAL	230101.009116.2018	REGULAR	25/08/2010	R$ 9.514,25	R$ 2.449,92	**FORNECEDOR:** PRADO & PRADO NF Nº027, 028, 029, NE Nº 14461/2010
117	MESA DE TRABALHO EM MADEIRA MDF EM L	ÁREA VERMELHA	MOBILIÁRIO EM GERAL	230101.009117.2018	REGULAR	25/08/2010	R$ 5.116,92	R$ 1.317,61	**FORNECEDOR:** PRADO & PRADO NF Nº027, 028, 029, NE Nº 14461/2010
118	RECIPIENTE PARA LIXO COM 100 LITROS	ÁREA VERMELHA	MAQUINAS E UTENSÍLIOS EQUIPAMENTOS DIVERSOS	230101.009118.2018	REGULAR	18/10/2018	R$ 199,00	R$ 197,51	cp11pr-preto-ralimpia.html?gclid=r De Lixo 100l C/ Pedal E Rodas, Cp11pr Preto - Bralim
119	ARCONDICIONADO SPLIT 24.000 BTUS	ÁREA VERMELHA	MAQUINAS E UTENSÍLIOS EQUIPAMENTOS DIVERSOS	230101.009119.2018	REGULAR	18/10/2018	R$ 2.335,00	R$ 2.317,49	https://www.americanas.com.br/produto/11131817/ar-condicionado-split-24000-btu-s-frio-220v
120	CADEIRA FIXA EM POLIPROPILENO	ÁREA VERMELHA	MOBILIÁRIO EM GERAL	230101.009120.2018	REGULAR	18/10/2018	R$ 57,00	R$ 56,57	https://www.walmart.com.br/kp/cadeira-polipropileno
121	ARCONDICIONADO SPLIT 22.000 BTUS	ÁREA VERMELHA	MAQUINAS E UTENSÍLIOS EQUIPAMENTOS DIVERSOS	230101.009121.2018	REGULAR	11/06/2018	R$ 2.374,00	R$ 2.284,98	https://www.zoom.com.br/lead?oid=55947340&sort3,

Luiz Carlos Pereira
Coordenador de Patrimônio e Logística
Secretaria Estadual de Saúde
Matrícula nº 381.334-7

Humberto Santos
Coor. de Monitoramento
de Média Complexidade
DGMMAS/SES-PE
Mat. 375041-5

UPA BARRO DE JANGADA
Ana Vidon
Coordenadora Geral
DATA: _____

EDUARDO SIQUEIRA
GESTOR DE LOGÍSTICA
SUPERINTENDÊNCIA DE APOIO LOGÍSTICO-SAL
SECRETARIA ESTADUAL DE SAÚDE-PE
MATRÍCULA 366219-5

122	CADEIRA FIXA INTERLOCUTOR SEM BRAÇOS	ÁREA VERMELHA	MOBILIÁRIO EM GERAL	230101.009122.2018	REGULAR	25/08/2018	R$ 531,00	R$	519,05	**FORNECEDOR:**AURUS COMERCIA NF 2922,2889,2888,2887 NE Nº 445/2010
123	CADEIRA FIXA INTERLOCUTOR SEM BRAÇOS	ÁREA VERMELHA	MOBILIÁRIO EM GERAL	230101.009123.2018	REGULAR	25/08/2018	R$ 531,00	R$	519,05	**FORNECEDOR:**AURUS COMERCIA NF 2922,2889,2888,2887 NE Nº 445/2010
124	CADEIRA GIRATÓRIA ESTOFADA SEM BRAÇOS	ÁREA VERMELHA	MOBILIÁRIO EM GERAL	230101.009124.2018	REGULAR	21/06/2018	R$ 1.055,46	R$	1.015,88	**FORNECEDOR:**AURUS COMERCIA NF 2922,2889,2888,2887 NE Nº 445/2010
125	CADEIRA DE EDEMA PULMONAR	ÁREA VERMELHA	MAQUINAS E UTENSÍLIOS EQUIPAMENTOS DIVERSOS	230101.009125.2018	REGULAR	18/10/2018	R$ -	R$	-	FABRICAÇÃO DA UPA
126	CARRO COM CARDIOVERSOR	ÁREA VERMELHA	MAQUINAS E UTENSÍLIOS EQUIPAMENTOS DIVERSOS	230101.009126.2018	REGULAR	18/10/2010	R$ 19.000,00	R$	5.177,50	SAD --CATÁLOGO DE BENS MÓVEIS PARA HOSPITAIS PERTECENTES À REDE ESTADUAL DE SAÚDE DE PERNAMBUCO
127	MESA AUXILIAR 50X40 EM AÇO INOX	ÁREA VERMELHA	EQUIPAMENTOS DE PROCESSAMENTOS DE DADOS	230101.009127.2018	REGULAR	12/05/2010	R$ 375,00	R$	88,13	**FORNECEDOR**: RENASCER IND COM NF Nº842 NE Nº 11034/2010
128	VENTILADOR PULMONAR - PHILIPS	ÁREA VERMELHA	EQUIPAMENTOS DE PROCESSAMENTOS DE DADOS	230101.009128.2018	REGULAR	16/10/2010	R$ 38.600,00	R$	10.518,50	**FORNECEDOR**: DRAGER IND E COM LTDA NF Nº 81527 NE Nº 3339/2010
129	VENTILADOR PULMONAR - PHILIPS	ÁREA VERMELHA	EQUIPAMENTOS DE PROCESSAMENTOS DE DADOS	230101.009129.2018	REGULAR	16/10/2010	R$ 38.600,00	R$	10.518,50	**FORNECEDOR**: DRAGER IND E COM LTDA NF Nº 81527 NE Nº 3339/2010
130	VENTILADOR PULMONAR - PHILIPS	ÁREA VERMELHA	EQUIPAMENTOS DE PROCESSAMENTOS DE DADOS	230101.009130.2018	REGULAR	10/06/2010	R$ 38.600,00	R$	9.360,50	**FORNECEDOR**: DRAGER IND E COM LTDA NF Nº 81527 NE Nº 3339/2010
131	CAMA HOSPITALAR COM MOVIMENTO FAWLER	ÁREA VERMELHA	MAQUINAS E UTENSÍLIOS EQUIPAMENTOS DIVERSOS	230101.009131.2018	REGULAR	18/10/2018	R$ 2.610,00	R$	2.590,43	**SAD** --CATÁLOGO DE BENS MÓVEIS PARA HOSPITAIS PERTECENTES À REDE ESTADUAL DE SAÚDE DE PERNAMBUCO
132	CAMA HOSPITALAR COM MOVIMENTO FAWLER	ÁREA VERMELHA	MAQUINAS E UTENSÍLIOS EQUIPAMENTOS DIVERSOS	230101.009132.2018	REGULAR	18/10/2018	R$ 2.610,00	R$	2.590,43	**SAD** --CATÁLOGO DE BENS MÓVEIS PARA HOSPITAIS PERTECENTES À REDE ESTADUAL DE SAÚDE DE PERNAMBUCO
133	CAMA HOSPITALAR COM MOVIMENTO FAWLER	ÁREA VERMELHA	MAQUINAS E UTENSÍLIOS EQUIPAMENTOS DIVERSOS	230101.009133.2018	REGULAR	18/10/2018	R$ 2.610,00	R$	2.590,43	**SAD** --CATÁLOGO DE BENS MÓVEIS PARA HOSPITAIS PERTECENTES À REDE ESTADUAL DE SAÚDE DE PERNAMBUCO
134	CAMA HOSPITALAR COM MOVIMENTO FAWLER	ÁREA VERMELHA	MAQUINAS E UTENSÍLIOS EQUIPAMENTOS DIVERSOS	230101.009134.2018	REGULAR	18/10/2018	R$ 2.610,00	R$	2.590,43	**SAD** --CATÁLOGO DE BENS MÓVEIS PARA HOSPITAIS PERTECENTES À REDE ESTADUAL DE SAÚDE DE PERNAMBUCO
135	SUPORTE PARA SORO	ÁREA VERMELHA	EQUIPAMENTOS DE PROCESSAMENTOS DE DADOS	230101.009135.2018	REGULAR	18/10/2018	R$ 129,00	R$	128,03	https://www.cfcarehospitalar.com.br/suporte-soro-
136	SUPORTE PARA SORO	ÁREA VERMELHA	EQUIPAMENTOS DE PROCESSAMENTOS DE DADOS	230101.009136.2018	REGULAR	18/10/2018	R$ 129,00	R$	128,03	https://www.cfcarehospitalar.com.br/suporte-soro-
137	SUPORTE PARA SORO	ÁREA VERMELHA	EQUIPAMENTOS DE PROCESSAMENTOS DE DADOS	230101.009137.2018	REGULAR	18/10/2018	R$ 129,00	R$	128,03	https://www.cfcarehospitalar.com.br/suporte-soro-
138	SUPORTE PARA SORO	ÁREA VERMELHA	EQUIPAMENTOS DE PROCESSAMENTOS DE DADOS	230101.009138.2018	REGULAR	09/07/2010	R$ 280,00	R$	70,00	**FORNECEDOR:**CIRURGIA DO NORDESTE NF Nº02712, 028, 029, NE Nº 6824/2010
139	SUPORTE PARA SORO	ÁREA VERMELHA	EQUIPAMENTOS DE PROCESSAMENTOS DE DADOS	230101.009139.2018	REGULAR	09/07/2010	R$ 280,00	R$	70,00	**FORNECEDOR:**CIRURGIA DO NORDESTE NF Nº02712, 028, 029, NE Nº 6824/2010

Luiz Carlos Pereira
Coordenador de Patrimônio e Logística
Secretaria Estadual de Saúde
Matrícula nº 381.334-7

Humberto Santos
Coor. de Monitoramento
de Média Complexidade
DGMMAS/SES-PE
Mat 375041-5

UPA BARRO DE JANGADA
Ana Vidon
Coordenadora Geral
DATA: _____

EDUARDO SIQUEIRA
GESTOR DE LOGÍSTICA
SUPERINTENDÊNCIA DE APOIO LOGISTICO-SAL
SECRETARIA ESTADUAL DE SAÚDE-PE
MATRÍCULA: 366219-5

140	SUPORTE PARA SORO	ÁREA VERMELHA	EQUIPAMENTOS DE PROCESSAMENTOS DE DADOS	230101.009140.2018	REGULAR	09/07/2010	R$ 280,00	R$	70,00	**FORNECEDOR:**CIRURGIA DO NORDESTE NF Nº02712, 028, 029, NE Nº 6824/2010
141	SUPORTE PARA SORO	ÁREA VERMELHA	EQUIPAMENTOS DE PROCESSAMENTOS DE DADOS	230101.009141.2018	REGULAR	09/07/2010	R$ 280,00	R$	70,00	**FORNECEDOR:**CIRURGIA DO NORDESTE NF Nº02712, 028, 029, NE Nº 6824/2010
142	REFLETOR PARABÓLICO COM HASTE FLEXÍVEL	ÁREA VERMELHA	EQUIPAMENTOS DE PROCESSAMENTOS DE DADOS	230101.009142.2018	REGULAR	30/06/2010	R$ 186,00	R$	45,11	**FORNECEDOR:**NOVAS MED COMERCIO LTDA NF Nº 7251 NE Nº 47067/2010
143	REFLETOR PARABÓLICO COM HASTE FLEXÍVEL	ÁREA VERMELHA	EQUIPAMENTOS DE PROCESSAMENTOS DE DADOS	230101.009143.2018	REGULAR	30/06/2010	R$ 186,00	R$	45,11	**FORNECEDOR:**NOVAS MED COMERCIO LTDA NF Nº 7251 NE Nº 47067/2010
144	OXIMETRO DE PULSO	ÁREA VERMELHA	EQUIPAMENTOS DE PROCESSAMENTOS DE DADOS	230101.009144.2018	REGULAR	31/08/2010	R$ 2.980,00	R$	767,35	**FORNECEDOR:**IMF TECNOLOGIA OARA SAÚDE NF Nº343 NE Nº 3340/2010
145	CARDIOVERSOR	ÁREA VERMELHA	MAQUINAS E UTENSÍLIOS EQUIPAMENTOS DIVERSOS	230101.009145.2018	REGULAR	18/10/2018	R$ 12.900,00	R$	12.803,25	HOSPITAIS PERTECENTES À REDE ESTADUAL DE SAÚDE DE PERNAMBUCO
146	ELETROCARDIÓGRAFO PORTÁTIL	ÁREA VERMELHA	EQUIPAMENTOS DE PROCESSAMENTOS DE DADOS	230101.009146.2018	REGULAR	03/08/2018	R$ 4.500,00	R$	4.398,75	**FORNECEDOR:**SCIENTIFIE COMERCIO NF Nº57333 NE Nº 3361/2010
147	MESA PARA EXAME CLÍNICO	ÁREA VERMELHA	EQUIPAMENTOS DE PROCESSAMENTOS DE DADOS	230101.009147.2018	REGULAR	01/07/2010	R$ 550,00	R$	137,50	**FORNECEDOR:**MEDICAL MERC NF Nº269265 NE Nº 10448/2009
148	MESA AUXILIAR 50X40 EM AÇO INOX	ÁREA VERMELHA	EQUIPAMENTOS DE PROCESSAMENTOS DE DADOS	230101.009148.2018	REGULAR	03/08/2018	R$ 9.900,00	R$	9.677,25	**FORNECEDOR:** RENASCER IND COM NF Nº842 NE Nº 11034/2010
149	MESA MAYO EM AÇO INOX	ÁREA VERMELHA	EQUIPAMENTOS DE PROCESSAMENTOS DE DADOS	230101.009149.2018	REGULAR	21/07/2010	R$ 183,00	R$	45,75	**FORNECEDOR:** D V N COMERCIO ATACADISTA NF Nº 791 NE Nº 7068/12010
150	MESA MAYO EM AÇO INOX	ÁREA VERMELHA	EQUIPAMENTOS DE PROCESSAMENTOS DE DADOS	230101.009150.2018	REGULAR	21/07/2010	R$ 183,00	R$	45,75	**FORNECEDOR:** D V N COMERCIO ATACADISTA NF Nº 791 NE Nº 7068/12010
151	BANCO MACHO EM AÇO INOX	ÁREA VERMELHA	EQUIPAMENTOS DE PROCESSAMENTOS DE DADOS	230101.009151.2018	REGULAR	09/07/2010	R$ 280,00	R$	70,00	**FORNECEDOR:**REIFASA COMERCIAL NF Nº22759, NE Nº 7071/2010
152	BANCO MACHO EM AÇO INOX	ÁREA VERMELHA	EQUIPAMENTOS DE PROCESSAMENTOS DE DADOS	230101.009152.2018	REGULAR	09/07/2010	R$ 280,00	R$	70,00	**FORNECEDOR:**REIFASA COMERCIAL NF Nº22759, NE Nº 7071/2010
153	CARRO PARA SUPORTE PARA OXIGÊNIO	ÁREA VERMELHA	MAQUINAS E UTENSÍLIOS EQUIPAMENTOS DIVERSOS	230101.009153.2018	REGULAR	18/10/2018	R$ 105,00	R$	104,21	https://www.walmart.com.br/item/3934037/sk?utm_source=google-pla&adtype=pla&utm_
154	ESCADA HOSPITALAR COM 2 DEGRAUS	ÁREA VERMELHA	EQUIPAMENTOS DE PROCESSAMENTOS DE DADOS	230101.009154.2018	REGULAR	29/06/2010	R$ 165,50	R$	40,13	**FORNECEDOR:** MEDICAL MERC. NF Nº 281122, 281161 NE Nº 6819/2010
155	SUPORTE PARA EQUIPAMENTOS	ÁREA VERMELHA	EQUIPAMENTOS DE PROCESSAMENTOS DE DADOS	230101.009155.2018	REGULAR	02/07/2010	R$ 2.177,00	R$	544,25	**FORNECEDOR:** DR W R NF Nº 1532 NE Nº 06831/2010
156	SUPORTE PARA EQUIPAMENTOS	ÁREA VERMELHA	EQUIPAMENTOS DE PROCESSAMENTOS DE DADOS	230101.009156.2018	REGULAR	02/07/2010	R$ 2.177,00	R$	544,25	**FORNECEDOR:** DR W R NF Nº 1532 NE Nº 06831/2010
157	SUPORTE PARA EQUIPAMENTOS	ÁREA VERMELHA	EQUIPAMENTOS DE PROCESSAMENTOS DE DADOS	230101.009157.2018	REGULAR	02/07/2010	R$ 2.177,00	R$	544,25	**FORNECEDOR:** DR W R NF Nº 1532 NE Nº 06831/2010

Luiz Carlos Pereira
Coordenador de Patrimônio e Logística
Secretaria Estadual de Saúde
Matrícula nº 381.334-7

Humberto Santos
Coor. de Monitoramento
de Média Complexidade
DGMMAS/SES-PE
Mat 375041-5

UPA BARRO DE JANGADA
Ana Vidon
Coordenadora Geral
DATA: ____ ____ ____

EDUARDO SIQUEIRA
GESTOR DE LOGÍSTICA
SUPERINTENDÊNCIA DE APOIO LOGÍSTICO-SAL
SECRETARIA ESTADUAL DE SAÚDE-PE
MATRÍCULA 366219-5

158	SUPORTE PARA EQUIPAMENTOS	ÁREA VERMELHA	EQUIPAMENTOS DE PROCESSAMENTOS DE DADOS	230101.009158.2018	REGULAR	02/07/2010	R$ 2.177,00	R$	544,25	**FORNECEDOR:** DR W R NF Nº 1532 NE Nº 06831/2010
159	NEGATOSCÓPIO COM 2 CORPOS	ÁREA VERMELHA	MAQUINAS E UTENSÍLIOS EQUIPAMENTOS DIVERSOS	230101.009159.2018	REGULAR	09/07/2010	R$ 270,00	R$	67,50	**FORNECEDOR:**RENASCER IND E COM NF Nº682 NE Nº 6823/2010
160	PEGA MOSCA TECNOFLY	ÁREA VERMELHA	MAQUINAS E UTENSÍLIOS EQUIPAMENTOS DIVERSOS	230101.009160.2018	REGULAR	18/10/2018	R$ 199,00	R$	197,51	https://produto.mercadolivre.com.br/MLB-932857502-armadilha-adesiva-luminosa-mata-moscas-e-insetos-voadores- IM
161	ESCADA HOSPITALAR COM 2 DEGRAUS	ÁREA VERMELHA	EQUIPAMENTOS DE PROCESSAMENTOS DE DADOS	230101.009161.2018	REGULAR	29/06/2010	R$ 165,50	R$	40,13	**FORNECEDOR:** MEDICAL MERC. NF Nº 281122, 281161 NE Nº 6819/2010
162	COMPUTADOR CPU ELCOMA	ÁREA VERMELHA	EQUIPAMENTOS DE PROCESSAMENTOS DE DADOS	230101.009162.2018	REGULAR	18/10/2018	R$ 991,00	R$	983,57	**SAD** --CATÁLOGO DE BENS MÓVEIS PARA HOSPITAIS PERTECENTES À REDE ESTADUAL DE SAÚDE DE PERNAMBUCO
163	LEITOR DE CÓDIGO DE BARRA- METROLÓGICO	ÁREA VERMELHA	EQUIPAMENTOS DE PROCESSAMENTOS DE DADOS	230101.009163.2018	REGULAR	18/10/2018	R$ 280,00	R$	277,90	https://www.zipautomacao.com.br/leitor-de-codigo-de-barras
164	CADEIRA DE RODAS CARGA 200 K	SALA DAS MACAS	MAQUINAS E UTENSÍLIOS EQUIPAMENTOS DIVERSOS	230101.009164.2018	REGULAR	21/06/2010	R$ 939,00	R$	227,71	**FORNECEDOR:**VOBEL COMERCIAL LTDA NF Nº 1871 NE Nº 110445/2009
165	CADEIRA DE RODAS	SALA DAS MACAS	MAQUINAS E UTENSÍLIOS EQUIPAMENTOS DIVERSOS	230101.009165.2018	REGULAR	18/10/2018	R$ 1.150,00	R$	1.141,38	https://produto.mercadolivre.com.br/MLB-1000248042-cadeira-de-rodas-freedon-toda-em-aluminio-impecavel- IM
166	CADEIRA DE RODAS	SALA DAS MACAS	MAQUINAS E UTENSÍLIOS EQUIPAMENTOS DIVERSOS	230101.009166.2018	REGULAR	08/11/2010	R$ 939,00	R$	262,92	**FORNECEDOR:**VITÓRIA REGIA LTDA NF Nº0224 NE Nº 12334/2010
167	CADEIRA DE RODAS	SALA DAS MACAS	MAQUINAS E UTENSÍLIOS EQUIPAMENTOS DIVERSOS	230101.009167.2018	REGULAR	08/11/2010	R$ 939,00	R$	262,92	**FORNECEDOR:**VITÓRIA REGIA LTDA NF Nº0224 NE Nº 12334/2010
168	CADEIRA DE RODAS	SALA DAS MACAS	MAQUINAS E UTENSÍLIOS EQUIPAMENTOS DIVERSOS	230101.009168.2018	REGULAR	18/10/2018	R$ 1.150,00	R$	1.141,38	https://produto.mercadolivre.com.br/MLB-1000248042-cadeira-de-rodas-freedon-toda-em-aluminio-impecavel- IM
169	CADEIRA DE RODAS	SALA DAS MACAS	MAQUINAS E UTENSÍLIOS EQUIPAMENTOS DIVERSOS	230101.009169.2018	REGULAR	21/06/2018	R$ 375,00	R$	360,94	**FORNECEDOR:** VIEBEL COMERCIAL LTDA NF Nº 1822 NE Nº 110455/2010
170	CARRO MACA PARA TRANSPORTE EM AÇO INOX	SALA DAS MACAS	MAQUINAS E UTENSÍLIOS EQUIPAMENTOS DIVERSOS	230101.009170.2018	REGULAR	11/03/2010	R$ 9.813,43	R$	2.158,95	**FORNECEDOR:**UNI HOSPITALAR NF Nº 7219 NE Nº 14461/201010499/
171	RECIPIENTE PARA LIXO COM 100 LITROS	SALA DE UTILIDADES	MAQUINAS E UTENSÍLIOS EQUIPAMENTOS DIVERSOS	230101.009171.2018	REGULAR	18/10/2018	R$ 199,00	R$	197,51	cp11pr-preto-ralimpia.html?gclid=r De Lixo 100l C/ Pedal E Rodas, Cp11pr Preto - Bralim
172	BIOMBO ESTRUTURA TUBULAR EM AÇO	SALA DE UTILIDADES	MAQUINAS E UTENSÍLIOS EQUIPAMENTOS DIVERSOS	230101.009172.2018	REGULAR	14/09/2010	R$ 421,00	R$	111,57	**FORNECEDOR:** D V N COMERCIO NF Nº0805 NE Nº 7143/2010
173	CARRO PARA TRANSPORTE DE CADÁVER	MORGUE	MAQUINAS E UTENSÍLIOS EQUIPAMENTOS DIVERSOS	230101.009173.2018	REGULAR	29/06/2010	R$ 2.000,00	R$	485,00	**FORNECEDOR:**COZIL EQUIPAMENTOS NF Nº 8893 NE Nº 4248/2010
174	CARRO MACA PARA TRANSPORTE EM AÇO INOX	MORGUE	MAQUINAS E UTENSÍLIOS EQUIPAMENTOS DIVERSOS	230101.009174.2018	REGULAR	11/03/2010	R$ 9.813,43	R$	2.158,95	**FORNECEDOR:**UNI HOSPITALAR NF Nº 7219 NE Nº 14461/201010499/
175	CADEIRA FIXA INTERLOCUTOR SEM BRACOS	MORGUE	MOBILIÁRIO EM GERAL	230101.009175.2018	REGULAR	26/06/2018	R$ 531,00	R$	511,09	**FORNECEDOR:**AURUS COMERCIA NF 2922,2889,2888,2887 NE Nº 445/2010

Luiz Carlos Pereira
Coordenador de Patrimônio e Logística
Secretaria Estadual de Saúde
Matrícula nº 381.334-7

Humberto Santos
Coor. de Monitoramento
de Média Complexidade
DGMMAS/SES-PE
Mat. 375041-5

UPA BARIRI DE JANGADA
Ana Vidon
Coordenadora Geral
DATA: _____

EDUARDO SIQUEIRA
GESTOR DE LOGÍSTICA
SUPERINTENDENCIA DE APOIO LOGISTICO-SAL
SECRETARIA ESTADUAL DE SAUDE PE
MA 366219-5

176	CARRO PARA RECIPIENTE PARA LIXO COM 150 LITROS	MORGUE	MAQUINAS E UTENSÍLIOS EQUIPAMENTOS DIVERSOS	230101.009176.2018	REGULAR	19/10/2018	R$ 249,00	R$	247,13	1118716280-coletor-de-lixo-120-litros-azul-c120az-bralimpia-_JM
177	BALANÇA DE CARGA 100 KILOS	MORGUE	MAQUINAS E UTENSÍLIOS EQUIPAMENTOS DIVERSOS	230101.009177.2018	REGULAR	18/10/2018	R$ 990,00	R$	982,58	plataforma/balanca-de-plataforma-inox-bk-300i1-
178	MESA LATERAL EM MADEIRA MDF PARA LEITO COM 1 PORTA E 1	PEDIATRIA	MOBILIÁRIO EM GERAL	230101.009178.2018	REGULAR	26/10/2010	R$ 484,00	R$	131,89	**FORNECEDOR** REIFASA COMERCIAL LTDA **NOTA FISCAL Nº2274 NOTA DE EMPENHO N º** 06853/10
179	MESA LATERAL EM MADEIRA MDF PARA LEITO COM 1 PORTA E 1	PEDIATRIA	MOBILIÁRIO EM GERAL	230101.009179.2018	REGULAR	26/10/2010	R$ 484,00	R$	131,89	**FORNECEDOR** REIFASA COMERCIAL LTDA **NOTA FISCAL Nº2274 NOTA DE EMPENHO N º** 06853/10
180	MESA LATERAL EM MADEIRA MDF PARA LEITO COM 1 PORTA E 1	PEDIATRIA	MOBILIÁRIO EM GERAL	230101.009180.2018	REGULAR	26/10/2010	R$ 484,00	R$	131,89	**FORNECEDOR** REIFASA COMERCIAL LTDA **NOTA FISCAL Nº2274 NOTA DE EMPENHO N º** 06853/10
181	MESA LATERAL EM MADEIRA MDF PARA LEITO COM 1 PORTA E 1	PEDIATRIA	MOBILIÁRIO EM GERAL	230101.009181.2018	REGULAR	26/10/2010	R$ 484,00	R$	131,89	**FORNECEDOR** REIFASA COMERCIAL LTDA **NOTA FISCAL Nº2274 NOTA DE EMPENHO N º** 06853/10
182	MESA DE TRABALHO EM MADEIRA MDF EM L	PEDIATRIA	MOBILIÁRIO EM GERAL	230101.009182.2018	REGULAR	25/08/2010	R$ 5.116,92	R$	1.317,61	**FORNECEDOR**: PRADO & PRADO NF Nº027, 028, 029, NE Nº 14461/2010
183	POLTRONA PARA ACOMPANHANTE HOSPITALAR TIPO	PEDIATRIA	MOBILIÁRIO EM GERAL	230101.009183.2018	REGULAR	16/10/2010	R$ 617,00	R$	168,13	**FORNECEDOR**: REYPLAN COM E REP LTDA NF Nº 940 NE Nº 10433/2009
184	POLTRONA PARA ACOMPANHANTE HOSPITALAR TIPO	PEDIATRIA	MOBILIÁRIO EM GERAL	230101.009184.2018	REGULAR	16/10/2010	R$ 617,00	R$	168,13	**FORNECEDOR**: REYPLAN COM E REP LTDA NF Nº 940 NE Nº 10433/2009
185	POLTRONA PARA ACOMPANHANTE HOSPITALAR TIPO	PEDIATRIA	MOBILIÁRIO EM GERAL	230101.009185.2018	REGULAR	16/10/2010	R$ 617,00	R$	168,13	**FORNECEDOR**: REYPLAN COM E REP LTDA NF Nº 940 NE Nº 10433/2009
186	POLTRONA PARA ACOMPANHANTE HOSPITALAR TIPO	PEDIATRIA	MOBILIÁRIO EM GERAL	230101.009186.2018	REGULAR	16/10/2010	R$ 617,00	R$	168,13	**FORNECEDOR**: REYPLAN COM E REP LTDA NF Nº 940 NE Nº 10433/2009
187	ARMÁRIO BALCÃO EM MADEIRA MDF COM 6 PORTAS	PEDIATRIA	EQUIPAMENTOS DE PROCESSAMENTOS DE DADOS	230101.009187.2018	REGULAR	25/08/2010	R$ 4.906,71	R$	1.263,48	FORNECEDOR PRADO E PRADO LTDA NOTA FISCAL Nº005 À 008 NOTA DE EMPENHO N º 14287/09
188	ARMÁRIO AÉREO EM MADEIRA MDF COM 2 PORTAS	PEDIATRIA	MOBILIÁRIO EM GERAL	230101.009188.2018	REGULAR	26/08/2010	R$ 1.662,00	R$	427,97	**FORNECEDOR:** PRADO E PRADO LTDA **NOTA FISCAL Nº** 029,028,027 **NOTA DE EMPENHO N º** 04461/2010
189	ARMÁRIO AÉREO EM MADEIRA MDF COM 2 PORTAS	PEDIATRIA	MOBILIÁRIO EM GERAL	230101.009189.2018	REGULAR	26/08/2010	R$ 1.662,00	R$	427,97	**FORNECEDOR:** PRADO E PRADO LTDA **NOTA FISCAL Nº** 029,028,027 **NOTA DE EMPENHO N º** 04461/2010
190	ARMÁRIO AÉREO EM MADEIRA MDF COM 2 PORTAS	PEDIATRIA	MOBILIÁRIO EM GERAL	230101.009190.2018	REGULAR	26/08/2010	R$ 1.662,00	R$	427,97	**FORNECEDOR:** PRADO E PRADO LTDA **NOTA FISCAL Nº** 029,028,027 **NOTA DE EMPENHO N º** 04461/2010
191	ARMÁRIO AÉREO EM MADEIRA MDF COM 2 PORTAS	PEDIATRIA	MOBILIÁRIO EM GERAL	230101.009191.2018	REGULAR	26/08/2010	R$ 1.662,00	R$	427,97	**FORNECEDOR:** PRADO E PRADO LTDA **NOTA FISCAL Nº** 029,028,027 **NOTA DE EMPENHO N º** 04461/2010
192	RECIPIENTE PARA LIXO COM 100 LITROS	PEDIATRIA	MAQUINAS E UTENSÍLIOS EQUIPAMENTOS DIVERSOS	230101.009192.2018	REGULAR	18/10/2018	R$ 199,00	R$	197,51	cp11pr-preto-ralimpia.html?gclid=r De Lixo 100l C/ Pedal E Rodas, Cp11pr Preto - Bralim
193	BERÇO DE RECUPERAÇÃO COM MOVIMENTOS FOWLER	PEDIATRIA	MAQUINAS E UTENSÍLIOS EQUIPAMENTOS DIVERSOS	230101.009193.2018	REGULAR	04/08/2010	R$ 2.333,33	R$	600,83	**FORNECEDOR:**MOVEIS ANDRADE INDUSTRIAS TDA NF N 024 NE Nº 9033/2010

Luiz Carlos Pereira
Coordenador de Patrimônio e Logística
Secretaria Estadual de Saúde
Matrícula nº 381.334-7

Humberto Santos
Coor. de Monitoramento
de Média Complexidade
DGMMAS/SES-PE
Mat 375041-5

UPA BARREIRO DE JANGADA
Ana Vulon
Coordenadora Geral
DATA: _____

EDUARDO SIQUEIRA
GESTOR DE LOGISTICA
SUPERINTENDÊNCIA DE APOIO LOGISTICO-SAL
SECRETARIA ESTADUAL DE SAÚDE-PE
MATRICULA 266319-5

194	BERÇO DE RECUPERAÇÃO COM MOVIMENTOS FOWLER	PEDIATRIA	MAQUINAS E UTENSÍLIOS EQUIPAMENTOS DIVERSOS	230101.009194.2018	REGULAR	04/08/2010	R$ 2.333,33	R$ 600,83	**FORNECEDOR:**MOVEIS ANDRADE INDUSTRIAS TDA NF N 024 NE Nº 9033/2010
195	BERÇO DE RECUPERAÇÃO COM MOVIMENTOS FOWLER	PEDIATRIA	MAQUINAS E UTENSÍLIOS EQUIPAMENTOS DIVERSOS	230101.009195.2018	REGULAR	04/08/2010	R$ 2.333,33	R$ 600,83	**FORNECEDOR:**MOVEIS ANDRADE INDUSTRIAS TDA NF N 024 NE Nº 9033/2010
196	BERÇO DE RECUPERAÇÃO COM MOVIMENTOS FOWLER	PEDIATRIA	MAQUINAS E UTENSÍLIOS EQUIPAMENTOS DIVERSOS	230101.009196.2018	REGULAR	04/08/2010	R$ 2.333,33	R$ 600,83	**FORNECEDOR:**MOVEIS ANDRADE INDUSTRIAS TDA NF N 024 NE Nº 9033/2010
197	SUPORTE PARA SORO	PEDIATRIA	MAQUINAS E UTENSÍLIOS EQUIPAMENTOS DIVERSOS	230101.009197.2018	REGULAR	18/10/2018	R$ 129,00	R$ 128,03	https://www.cfcarehospitalar.com.br/suporte-soro-
198	NEGATOSCÓPIO COM 2 CORPOS	PEDIATRIA	MAQUINAS E UTENSÍLIOS EQUIPAMENTOS DIVERSOS	230101.009198.2018	REGULAR	09/07/2010	R$ 270,00	R$ 67,50	**FORNECEDOR:**RENASCER IND E COM NF Nº682 NE Nº 6823/2010
199	MESA PARA EXAME CLÍNICO	PEDIATRIA	MAQUINAS E UTENSÍLIOS EQUIPAMENTOS DIVERSOS	230101.009199.2018	REGULAR	01/07/2010	R$ 550,00	R$ 137,50	**FORNECEDOR:**MEDICAL MERC NF Nº269265 NE Nº 10448/2009
200	REFLETOR PARABÓLICO COM HASTE FLEXÍVEL	PEDIATRIA	MAQUINAS E UTENSÍLIOS EQUIPAMENTOS DIVERSOS	230101.009200.2018	REGULAR	30/06/2010	R$ 186,00	R$ 45,11	**FORNECEDOR:**NOVAS MED COMERCIO LTDA NF Nº 7251 NE Nº 47067/2010
201	ESCADA HOSPITALAR COM 2 DEGRAUS	PEDIATRIA	EQUIPAMENTOS DE PROCESSAMENTOS DE DADOS	230101.009201.2018	REGULAR	29/06/2010	R$ 165,50	R$ 40,13	**FORNECEDOR:** MEDICAL MERC. NF Nº 281122, 281161 NE Nº 6819/2010
202	MESA MAYO EM AÇO INOX	PEDIATRIA	MAQUINAS E UTENSÍLIOS EQUIPAMENTOS DIVERSOS	230101.009202.2018	REGULAR	21/07/2010	R$ 183,00	R$ 45,75	**FORNECEDOR:** D V N COMERCIO ATACADISTA NF Nº 791 NE Nº 7068/12010
203	BIOMBO ESTRUTURA TUBULAR EM AÇO	PEDIATRIA	MAQUINAS E UTENSÍLIOS EQUIPAMENTOS DIVERSOS	230101.009203.2018	REGULAR	14/09/2010	R$ 421,00	R$ 111,57	**FORNECEDOR:** D V N COMERCIO NF Nº0805 NE Nº 7143/2010
204	RECIPIENTE PARA LIXO COM 100 LITROS	PEDIATRIA	MAQUINAS E UTENSÍLIOS EQUIPAMENTOS DIVERSOS	230101.009204.2018	REGULAR	18/10/2018	R$ 199,00	R$ 197,51	cp11pr-preto-ralimpia.html?gclid=r De Lixo 100l C/ Pedal E Rodas, Cp11pr Preto - Bralim
205	BANCO MACHO EM AÇO INOX	PEDIATRIA	MAQUINAS E UTENSÍLIOS EQUIPAMENTOS DIVERSOS	230101.009205.2018	REGULAR	09/07/2010	R$ 280,00	R$ 70,00	**FORNECEDOR:**REIFASA COMERCIAL NF Nº22759, NE Nº 7071/2010
206	COMPUTADOR CPU ELCOMA	PEDIATRIA	EQUIPAMENTOS DE PROCESSAMENTOS DE DADOS	230101.009206.2018	REGULAR	18/10/2018	R$ 991,00	R$ 983,57	**SAD** --CATÁLOGO DE BENS MÓVEIS PARA HOSPITAIS PERTECENTES À REDE ESTADUAL DE SAÚDE DE PERNAMBUCO
207	PEGA MOSCA TECNOFLY	PEDIATRIA	MAQUINAS E UTENSÍLIOS EQUIPAMENTOS DIVERSOS	230101.009207.2018	REGULAR	18/10/2018	R$ 199,00	R$ 197,51	https://produto.mercadolivre.com.br/MLB-932857502-armadilha-adesiva-luminosa-mata-moscas-e-insetos-voadores- JM
208	TV LCD 42 POLEGADAS-SAMSUNG	PEDIATRIA	MAQUINAS E UTENSÍLIOS EQUIPAMENTOS DIVERSOS	230101.009208.2018	REGULAR	18/10/2018	R$ 900,00	R$ 893,25	https://produto.mercadolivre.com.br/MLB-1101651490-tv-samsung-42-polegadas- JM
209	ARCONDICIONADO SPLIT 18.000 BTUS	PEDIATRIA	MAQUINAS E UTENSÍLIOS EQUIPAMENTOS DIVERSOS	230101.009209.2018	REGULAR	18/10/2018	R$ 1.519,00	R$ 1.507,61	https://www.multiar.com.br/ar-condicionado-split-hi-wall-consul-inverter-12000-btus-frio-220v-
210	ARCONDICIONADO SPLIT 18.000 BTUS	PEDIATRIA	MAQUINAS E UTENSÍLIOS EQUIPAMENTOS DIVERSOS	230101.009210.2018	REGULAR	18/10/2018	R$ 1.519,00	R$ 1.507,61	https://www.multiar.com.br/ar-condicionado-split-hi-wall-consul-inverter-12000-btus-frio-220v-
211	CADEIRA GIRATÓRIA ESTOFADA SEM BRAÇOS	PEDIATRIA	MOBILIÁRIO EM GERAL	230101.009211.2018	REGULAR	21/06/2018	R$ 1.055,46	R$ 1.015,88	**FORNECEDOR:**AURUS COMERCIA NF 2922,2889,2888,2887 NE Nº 445/2010

Luiz Carlos Pereira
Coordenador de Patrimônio e Logística
Secretaria Estadual de Saúde
Matrícula nº 381.334-7

Humberto Santos
Coor. de Monitoramento
de Média Complexidade
DGMMAS/SES-PE
Mat 375041-5

UPA BARRO DE JANGADA
Ana Vidon
Coordenadora Geral
DATA: _____

EDUARDO SIQUEIRA
GESTOR DE LOGÍSTICA
SUPERINTENDENCIA DE APOIO LOGISTICO-SAL
SECRETARIA ESTADUAL DE SAUDE PE
MATRICULA 365319-8

212	ARCONDICIONADO SPLIT 30.000 BTUS	SALA AMARELA/ FEMININA	MAQUINAS E UTENSÍLIOS EQUIPAMENTOS DIVERSOS	230101.009212.2018	REGULAR	11/06/2018	R$	3.898,00	R$	3.751,83	https://www.multiar.com.br/ar-condicionado-split-piso-teto-space-carrier-r410a-30000-
213	ARCONDICIONADO SPLIT 12.000 BTUS	SALA AMARELA/ FEMININA	MAQUINAS E UTENSÍLIOS EQUIPAMENTOS DIVERSOS	230101.009213.2018	REGULAR	18/10/2018	R$	1.234,00	R$	1.224,75	https:/1&index=0&searchterm=&pagesize=&channel=&og=19221&gclid=
214	CADEIRA FIXA EM POLIPROPILENO	SALA AMARELA/ FEMININA	EQUIPAMENTOS DE PROCESSAMENTOS DE DADOS	230101.009214.2018	REGULAR	18/10/2018	R$	30,00	R$	29,78	900204115-cadeiras-plasticas-bistr-goyana-preta-unica-182kg-_JM
215	CADEIRA FIXA EM POLIPROPILENO	SALA AMARELA/ FEMININA	MOBILIÁRIO EM GERAL	230101.009215.2018	REGULAR	18/10/2018	R$	57,00	R$	56,57	https://www.walmart.com.br/kp/cadeira-polipropileno
216	CADEIRA FIXA EM POLIPROPILENO	SALA AMARELA/ FEMININA	MOBILIÁRIO EM GERAL	230101.009216.2018	REGULAR	18/10/2018	R$	57,00	R$	56,57	https://www.walmart.com.br/kp/cadeira-polipropileno
217	CADEIRA FIXA EM POLIPROPILENO	SALA AMARELA/ FEMININA	MOBILIÁRIO EM GERAL	230101.009217.2018	REGULAR	18/10/2018	R$	57,00	R$	56,57	https://www.walmart.com.br/kp/cadeira-polipropileno
218	MESA LATERAL EM MADEIRA MDF PARA LEITO COM 1 PORTA E 1	SALA AMARELA/ FEMININA	MOBILIÁRIO EM GERAL	230101.009218.2018	REGULAR	26/10/2010	R$	484,00	R$	131,89	**FORNECEDOR** REIFASA COMERCIAL LTDA **NOTA FISCAL** Nº2274 **NOTA DE EMPENHO N º** 06853/10
219	MESA LATERAL EM MADEIRA MDF PARA LEITO COM 1 PORTA E 1	SALA AMARELA/ FEMININA	MOBILIÁRIO EM GERAL	230101.009219.2018	REGULAR	26/10/2010	R$	484,00	R$	131,89	**FORNECEDOR** REIFASA COMERCIAL LTDA **NOTA FISCAL** Nº2274 **NOTA DE EMPENHO N º** 06853/10
220	MESA LATERAL EM MADEIRA MDF PARA LEITO COM 1 PORTA E 1	SALA AMARELA/ FEMININA	MOBILIÁRIO EM GERAL	230101.009220.2018	REGULAR	26/10/2010	R$	484,00	R$	131,89	**FORNECEDOR** REIFASA COMERCIAL LTDA **NOTA FISCAL** Nº2274 **NOTA DE EMPENHO N º** 06853/10
221	MESA LATERAL EM MADEIRA MDF PARA LEITO COM 1 PORTA E 1	SALA AMARELA/ FEMININA	MOBILIÁRIO EM GERAL	230101.009221.2018	REGULAR	26/10/2010	R$	484,00	R$	131,89	**FORNECEDOR** REIFASA COMERCIAL LTDA **NOTA FISCAL** Nº2274 **NOTA DE EMPENHO N º** 06853/10
222	MESA LATERAL EM MADEIRA MDF PARA LEITO COM 1 PORTA E 1	SALA AMARELA/ FEMININA	MOBILIÁRIO EM GERAL	230101.009222.2018	REGULAR	26/10/2010	R$	484,00	R$	131,89	**FORNECEDOR** REIFASA COMERCIAL LTDA **NOTA FISCAL** Nº2274 **NOTA DE EMPENHO N º** 06853/10
223	MESA LATERAL EM MADEIRA MDF PARA LEITO COM 1 PORTA E 1	SALA AMARELA/ FEMININA	MOBILIÁRIO EM GERAL	230101.009223.2018	REGULAR	26/10/2010	R$	484,00	R$	131,89	**FORNECEDOR** REIFASA COMERCIAL LTDA **NOTA FISCAL** Nº2274 **NOTA DE EMPENHO N º** 06853/10
224	MESA PARA REFEIÇÃO NO LEITO ESTRUTURA EM TUBO DE ACO	SALA AMARELA/ FEMININA	MAQUINAS E UTENSÍLIOS EQUIPAMENTOS DIVERSOS	230101.009224.2018	REGULAR	21/06/2010	R$	228,50	R$	55,41	**FORNECEDOR**:VITA SAÚDE PRODUTOS HOSPITALARES NF 141 NE Nº 12105/2008
225	MESA PARA REFEIÇÃO NO LEITO ESTRUTURA EM TUBO DE ACO	SALA AMARELA/ FEMININA	MAQUINAS E UTENSÍLIOS EQUIPAMENTOS DIVERSOS	230101.009225.2018	REGULAR	21/06/2010	R$	228,50	R$	55,41	**FORNECEDOR**:VITA SAÚDE PRODUTOS HOSPITALARES NF 141 NE Nº 12105/2008
226	MESA PARA REFEIÇÃO NO LEITO ESTRUTURA EM TUBO DE ACO	SALA AMARELA/ FEMININA	MAQUINAS E UTENSÍLIOS EQUIPAMENTOS DIVERSOS	230101.009226.2018	REGULAR	21/06/2010	R$	228,50	R$	55,41	**FORNECEDOR**:VITA SAÚDE PRODUTOS HOSPITALARES NF 141 NE Nº 12105/2008
227	MESA PARA REFEIÇÃO NO LEITO ESTRUTURA EM TUBO DE ACO	SALA AMARELA/ FEMININA	MAQUINAS E UTENSÍLIOS EQUIPAMENTOS DIVERSOS	230101.009227.2018	REGULAR	21/06/2010	R$	228,50	R$	55,41	**FORNECEDOR**:VITA SAÚDE PRODUTOS HOSPITALARES NF 141 NE Nº 12105/2008
228	MESA PARA REFEIÇÃO NO LEITO ESTRUTURA EM TUBO DE ACO	SALA AMARELA/ FEMININA	MAQUINAS E UTENSÍLIOS EQUIPAMENTOS DIVERSOS	230101.009228.2018	REGULAR	21/06/2010	R$	228,50	R$	55,41	**FORNECEDOR**:VITA SAÚDE PRODUTOS HOSPITALARES NF 141 NE Nº 12105/2008
229	MESA PARA REFEIÇÃO NO LEITO ESTRUTURA EM TUBO DE ACO	SALA AMARELA/ FEMININA	MAQUINAS E UTENSÍLIOS EQUIPAMENTOS DIVERSOS	230101.009229.2018	REGULAR	21/06/2010	R$	228,50	R$	55,41	**FORNECEDOR**:VITA SAÚDE PRODUTOS HOSPITALARES NF 141 NE Nº 12105/2008

Luiz Carlos Pereira
Coordenador de Patrimônio e Logística
Secretaria Estadual de Saúde
Matrícula nº 381.334-7

Humberto Santos
Coor. de Monitoramento
de Média Complexidade
DGMMAS/SES-PE
Mat 375041-5

UPA BARIRI DE JANGADA
Ana Vidon
Coordenadora Geral
DATA: _____

EDUARDO SIQUEIRA
GESTOR DE LOGÍSTICA
UPERINTENDÊNCIA DE APOIO LOGÍSTICO-SAL
SECRETARIA ESTADUAL DE SAÚDE-PE
MATRÍCULA 366215-5

230	SUPORTE PARA SORO	SALA AMARELA/ FEMININA	MAQUINAS E UTENSÍLIOS EQUIPAMENTOS DIVERSOS	230101.009230.2018	REGULAR	09/07/2010	R$ 280,00	R$	70,00	**FORNECEDOR:**CIRURGIA DO NORDESTE NF Nº02712, 028, 029, NE Nº 6824/2010
231	SUPORTE PARA SORO	SALA AMARELA/ FEMININA	MAQUINAS E UTENSÍLIOS EQUIPAMENTOS DIVERSOS	230101.009231.2018	REGULAR	09/07/2010	R$ 280,00	R$	70,00	**FORNECEDOR:**CIRURGIA DO NORDESTE NF Nº02712, 028, 029, NE Nº 6824/2010
232	SUPORTE PARA SORO	SALA AMARELA/ FEMININA	MAQUINAS E UTENSÍLIOS EQUIPAMENTOS DIVERSOS	230101.009232.2018	REGULAR	09/07/2010	R$ 280,00	R$	70,00	**FORNECEDOR:**CIRURGIA DO NORDESTE NF Nº02712, 028, 029, NE Nº 6824/2010
233	SUPORTE PARA SORO	SALA AMARELA/ FEMININA	MAQUINAS E UTENSÍLIOS EQUIPAMENTOS DIVERSOS	230101.009233.2018	REGULAR	09/07/2010	R$ 280,00	R$	70,00	**FORNECEDOR:**CIRURGIA DO NORDESTE NF Nº02712, 028, 029, NE Nº 6824/2010
234	ESCADA HOSPITALAR COM 2 DEGRAUS	SALA AMARELA/ FEMININA	EQUIPAMENTOS DE PROCESSAMENTOS DE DADOS	230101.009234.2018	REGULAR	29/06/2010	R$ 165,50	R$	40,13	**FORNECEDOR:** MEDICAL MERC. NF Nº 281122, 281161 NE Nº 6819/2010
235	ESCADA HOSPITALAR COM 2 DEGRAUS	SALA AMARELA/ FEMININA	EQUIPAMENTOS DE PROCESSAMENTOS DE DADOS	230101.009235.2018	REGULAR	29/06/2010	R$ 165,50	R$	40,13	**FORNECEDOR:** MEDICAL MERC. NF Nº 281122, 281161 NE Nº 6819/2010
236	RECIPIENTE PARA LIXO COM 100 LITROS	SALA AMARELA/ MASCULINA	MAQUINAS E UTENSÍLIOS EQUIPAMENTOS DIVERSOS	230101.009236.2018	REGULAR	18/10/2018	R$ 199,00	R$	197,51	cp11pr-preto-ralimpia.html?gclid=r De Lixo 100l C/ Pedal E Rodas, Cp11pr Preto - Bralim
237	RECIPIENTE PARA LIXO COM 100 LITROS	SALA AMARELA/ MASCULINA	MAQUINAS E UTENSÍLIOS EQUIPAMENTOS DIVERSOS	230101.009237.2018	REGULAR	18/10/2018	R$ 199,00	R$	197,51	cp11pr-preto-ralimpia.html?gclid=r De Lixo 100l C/ Pedal E Rodas, Cp11pr Preto - Bralim
238	RECIPIENTE PARA LIXO COM 100 LITROS	SALA AMARELA/ MASCULINA	MAQUINAS E UTENSÍLIOS EQUIPAMENTOS DIVERSOS	230101.009238.2018	REGULAR	18/10/2018	R$ 199,00	R$	197,51	cp11pr-preto-ralimpia.html?gclid=r De Lixo 100l C/ Pedal E Rodas, Cp11pr Preto - Bralim
239	PEGA MOSCA TECNOFLY	SALA AMARELA/ MASCULINA	MAQUINAS E UTENSÍLIOS EQUIPAMENTOS DIVERSOS	230101.009239.2018	REGULAR	18/10/2018	R$ 199,00	R$	197,51	https://produto.mercadolivre.com.br/MLB-932857502-armadilha-adesiva-luminosa-mata-moscas-e-insetos-voadores- IM
240	BANCADA EM MDF COM GAVETEIRO COM 4 GAVETAS COM	SALA AMARELA/ MASCULINA	MOBILIÁRIO EM GERAL	230101.009240.2018	REGULAR	25/08/2010	R$ 26.126,89	R$	6.727,67	**FORNECEDOR:** PRADO & PRADO NF Nº027, 028, 029, NE Nº 14461/2010
241	BANCADA EM MDF COM GAVETEIRO COM 4 GAVETAS COM	SALA AMARELA/ MASCULINA	MOBILIÁRIO EM GERAL	230101.009241.2018	REGULAR	05/10/2010	R$ 9.514,25	R$	2.592,63	**FORNECEDOR:** PRADO & PRADO NF Nº027, 028, 029, NE Nº 14461/2010
242	CADEIRA GIRATÓRIA ESTOFADO SEM BRAÇOS	SALA AMARELA/ MASCULINA	MOBILIÁRIO EM GERAL	230101.009242.2018	REGULAR	21/06/2018	R$ 1.055,46	R$	1.015,88	**FORNECEDOR:**AURUS COMERCIA NF 2922,2889,2888,2887 NE Nº 445/2010
243	CADEIRA GIRATÓRIA ESTOFADO SEM BRAÇOS	SALA AMARELA/ MASCULINA	MOBILIÁRIO EM GERAL	230101.009243.2018	REGULAR	21/06/2018	R$ 1.055,46	R$	1.015,88	**FORNECEDOR:**AURUS COMERCIA NF 2922,2889,2888,2887 NE Nº 445/2010
244	CADEIRA GIRATÓRIA ESTOFADO SEM BRAÇOS	SALA AMARELA/ MASCULINA	MOBILIÁRIO EM GERAL	230101.009244.2018	REGULAR	21/06/2018	R$ 1.055,46	R$	1.015,88	**FORNECEDOR:**AURUS COMERCIA NF 2922,2889,2888,2887 NE Nº 445/2010
245	CADEIRA FIXA INTERLOCUTOR SEM BRAÇOS	SALA AMARELA/ MASCULINA	MOBILIÁRIO EM GERAL	230101.009245.2018	REGULAR	25/08/2018	R$ 531,00	R$	519,05	**FORNECEDOR:**AURUS COMERCIA NF 2922,2889,2888,2887 NE Nº 445/2010
246	CADEIRA FIXA INTERLOCUTOR SEM BRAÇOS	SALA AMARELA/ MASCULINA	MOBILIÁRIO EM GERAL	230101.009246.2018	REGULAR	25/08/2018	R$ 531,00	R$	519,05	**FORNECEDOR:**AURUS COMERCIA NF 2922,2889,2888,2887 NE Nº 445/2010
247	CADEIRA FIXA INTERLOCUTOR SEM BRAÇOS	SALA AMARELA/ MASCULINA	MOBILIÁRIO EM GERAL	230101.009247.2018	REGULAR	25/08/2018	R$ 531,00	R$	519,05	**FORNECEDOR:**AURUS COMERCIA NF 2922,2889,2888,2887 NE Nº 445/2010

Luiz Carlos Pereira
Coordenador de Patrimônio e Logística
Secretaria Estadual de Saúde
Matrícula nº 381.334-7

Humberto Santos
Coor. de Monitoramento
de Média Complexidade
DGMMAS/SES-PE
Mat. 375041-5

UPA BARIRI DE JANGADA
Ana Vidon
Coordenadora Geral
DATA: ____/____/____

EDUARDO SIQUEIRA
GESTOR DE LOGÍSTICA
SUPERINTENDÊNCIA DE APOIO LOGÍSTICO-SAL
SECRETARIA ESTADUAL DE SAÚDE-PE
MATRÍCULA 366210-5

248	CADEIRA FIXA INTERLOCUTOR SEM BRACOS	SALA AMARELA/ MASCULINA	MOBILIÁRIO EM GERAL	230101.009248.2018	REGULAR	25/08/2018	R$ 531,00	**R$**	**519,05**	**FORNECEDOR:**AURUS COMERCIA NF 2922,2889,2888,2887 NE Nº 445/2010
249	ARCONDICIONADO SPLIT 12.000 BTUS	SALA AMARELA/ MASCULINA	MAQUINAS E UTENSÍLIOS EQUIPAMENTOS DIVERSOS	230101.009249.2018	REGULAR	18/10/2018	R$ 1.234,00	**R$**	**1.224,75**	https:/1&index=0&searchterm=&pagesize=&channel=&og=19221&gclid=
250	ARCONDICIONADO SPLIT 30.000 BTUS	SALA AMARELA/ MASCULINA	MAQUINAS E UTENSÍLIOS EQUIPAMENTOS DIVERSOS	230101.009250.2018	REGULAR	11/06/2018	R$ 3.898,00	**R$**	**3.751,83**	https://www.multiar.com.br/ar-condicionado-split-piso-teto-space-carrier-3
251	MESA LATERAL EM MADEIRA MDF PARA LEITO COM 1 PORTA E 1	SALA AMARELA/ MASCULINA	MOBILIÁRIO EM GERAL	230101.009251.2018	REGULAR	26/10/2010	R$ 484,00	**R$**	**131,89**	**FORNECEDOR** REIFASA COMERCIAL LTDA **NOTA FISCAL** Nº2274 **NOTA DE EMPENHO N º** 06853/10
252	MESA LATERAL EM MADEIRA MDF PARA LEITO COM 1 PORTA E 1	SALA AMARELA/ MASCULINA	MOBILIÁRIO EM GERAL	230101.009252.2018	REGULAR	26/10/2010	R$ 484,00	**R$**	**131,89**	**FORNECEDOR** REIFASA COMERCIAL LTDA **NOTA FISCAL** Nº2274 **NOTA DE EMPENHO N º** 06853/10
253	MESA LATERAL EM MADEIRA MDF PARA LEITO COM 1 PORTA E 1	SALA AMARELA/ MASCULINA	MOBILIÁRIO EM GERAL	230101.009253.2018	REGULAR	26/10/2010	R$ 484,00	**R$**	**131,89**	**FORNECEDOR** REIFASA COMERCIAL LTDA **NOTA FISCAL** Nº2274 **NOTA DE EMPENHO N º** 06853/10
254	MESA LATERAL EM MADEIRA MDF PARA LEITO COM 1 PORTA E 1	SALA AMARELA/ MASCULINA	MOBILIÁRIO EM GERAL	230101.009254.2018	REGULAR	26/10/2010	R$ 484,00	**R$**	**131,89**	**FORNECEDOR** REIFASA COMERCIAL LTDA **NOTA FISCAL** Nº2274 **NOTA DE EMPENHO N º** 06853/10
255	MESA PARA REFEIÇÃO NO LEITO ESTRUTURA EM TUBO DE ACO	SALA AMARELA/ MASCULINA	MAQUINAS E UTENSÍLIOS EQUIPAMENTOS DIVERSOS	230101.009255.2018	REGULAR	21/06/2010	R$ 228,50	**R$**	**55,41**	**FORNECEDOR:**VITA SAÚDE PRODUTOS HOSPITALARES NF 141 NE Nº 12105/2008
256	MESA PARA REFEIÇÃO NO LEITO ESTRUTURA EM TUBO DE ACO	SALA AMARELA/ MASCULINA	MAQUINAS E UTENSÍLIOS EQUIPAMENTOS DIVERSOS	230101.009256.2018	REGULAR	21/06/2010	R$ 228,50	**R$**	**55,41**	**FORNECEDOR:**VITA SAÚDE PRODUTOS HOSPITALARES NF 141 NE Nº 12105/2008
257	MESA PARA REFEIÇÃO NO LEITO ESTRUTURA EM TUBO DE ACO	SALA AMARELA/ MASCULINA	MAQUINAS E UTENSÍLIOS EQUIPAMENTOS DIVERSOS	230101.009257.2018	REGULAR	21/06/2010	R$ 228,50	**R$**	**55,41**	**FORNECEDOR:**VITA SAÚDE PRODUTOS HOSPITALARES NF 141 NE Nº 12105/2008
258	MESA PARA REFEIÇÃO NO LEITO ESTRUTURA EM TUBO DE ACO	SALA AMARELA/ MASCULINA	MAQUINAS E UTENSÍLIOS EQUIPAMENTOS DIVERSOS	230101.009258.2018	REGULAR	21/06/2010	R$ 228,50	**R$**	**55,41**	**FORNECEDOR:**VITA SAÚDE PRODUTOS HOSPITALARES NF 141 NE Nº 12105/2008
259	MESA PARA REFEIÇÃO NO LEITO ESTRUTURA EM TUBO DE ACO	SALA AMARELA/ MASCULINA	MAQUINAS E UTENSÍLIOS EQUIPAMENTOS DIVERSOS	230101.009259.2018	REGULAR	21/06/2010	R$ 228,50	**R$**	**55,41**	**FORNECEDOR:**VITA SAÚDE PRODUTOS HOSPITALARES NF 141 NE Nº 12105/2008
260	SUPORTE PARA SORO	SALA AMARELA/ MASCULINA	MAQUINAS E UTENSÍLIOS EQUIPAMENTOS DIVERSOS	230101.009260.2018	REGULAR	18/10/2018	R$ 129,00	**R$**	**128,03**	https://www.cfcarehospitalar.com.br/suporte-soro-
261	SUPORTE PARA SORO	SALA AMARELA/ MASCULINA	MAQUINAS E UTENSÍLIOS EQUIPAMENTOS DIVERSOS	230101.009261.2018	REGULAR	18/10/2018	R$ 129,00	**R$**	**128,03**	https://www.cfcarehospitalar.com.br/suporte-soro-
262	NEGATOSCÓPIO COM 2 CORPOS	SALA AMARELA/ MASCULINA	MAQUINAS E UTENSÍLIOS EQUIPAMENTOS DIVERSOS	230101.009262.2018	REGULAR	09/07/2010	R$ 270,00	**R$**	**67,50**	**FORNECEDOR:**RENASCER IND E COM NF Nº682 NE Nº 6823/2010
263	ESCADA HOSPITALAR COM 2 DEGRAUS	SALA AMARELA/ MASCULINA	EQUIPAMENTOS DE PROCESSAMENTOS DE DADOS	230101.009263.2018	REGULAR	29/06/2010	R$ 165,50	**R$**	**40,13**	**FORNECEDOR:** MEDICAL MERC. NF Nº 281122, 281161 NE Nº 6819/2010
264	ESCADA HOSPITALAR COM 2 DEGRAUS	SALA AMARELA/ MASCULINA	EQUIPAMENTOS DE PROCESSAMENTOS DE DADOS	230101.009264.2018	REGULAR	29/06/2010	R$ 165,50	**R$**	**40,13**	**FORNECEDOR:** MEDICAL MERC. NF Nº 281122, 281161 NE Nº 6819/2010
265	REFLETOR PARABÓLICO COM HASTE FLEXÍVEL	SALA AMARELA/ MASCULINA	MAQUINAS E UTENSÍLIOS EQUIPAMENTOS DIVERSOS	230101.009265.2018	REGULAR	30/06/2010	R$ 186,00	**R$**	**45,11**	**FORNECEDOR:**NOVAS MED COMERCIO LTDA NF Nº 7251 NE Nº 47067/2010

Luiz Carlos Pereira
Coordenador de Patrimônio e Logística
Secretaria Estadual de Saúde
Matricula nº 381.334-7

Humberto Santos
Coor. de Monitoramento
de Média Complexidade
DGMMAS/SES-PE
Mat. 375041-5

UPA BARIRI - JUANGADA
Ana Vidon
Coordenadora Geral
DATA: _____

EDUARDO SIQUEIRA
GESTOR DE LOGÍSTICA
SUPERINTENDÊNCIA DE APOIO LOGISTICO-SAL
SECRETARIA ESTADUAL DE SAUDE-PE
MATRÍCULA: 366318-6

266	RECIPIENTE PARA LIXO COM 100 LITROS	SALA AMARELA/ MASCULINA	MAQUINAS E UTENSÍLIOS EQUIPAMENTOS DIVERSOS	230101.009266.2018	REGULAR	18/10/2018	R$ 199,00	R$	197,51	cp11pr-preto-ralimpia.html?gclid=r De Lixo 100l C/ Pedal E Rodas, Cp11pr Preto - Bralim
267	OXIMETRO DE PULSO	SALA AMARELA/ MASCULINA	MOBILIÁRIO EM GERAL	230101.009267.2018	REGULAR	31/08/2010	R$ 2.980,00	R$	767,35	**FORNECEDOR:**IMF TECNOLOGIA OARA SAÚDE NF Nº343 NE Nº 3340/2010
268	COMPUTADOR CPU ELCOMA	SALA AMARELA/ MASCULINA	EQUIPAMENTOS DE PROCESSAMENTOS DE DADOS	230101.009268.2018	REGULAR	18/10/2018	R$ 991,00	R$	983,57	**SAD** --CATÁLOGO DE BENS MÓVEIS PARA HOSPITAIS PERTECENTES À REDE ESTADUAL DE SAÚDE DE PERNAMBUCO
269	LEITOR DE CÓDIGO DE BARRA- METROLÓGICO	SALA AMARELA/ MASCULINA	EQUIPAMENTOS DE PROCESSAMENTOS DE DADOS	230101.009269.2018	REGULAR	18/10/2018	R$ 280,00	R$	277,90	https://www.zipautomacao.com.br/leitor-de-codigo-de-barras
270	CAMA HOSPITALAR COM MOVIMENTO FAWLER	SALA AMARELA/ MASCULINA	MAQUINAS E UTENSÍLIOS EQUIPAMENTOS DIVERSOS	230101.009270.2018	REGULAR	18/10/2018	R$ 2.610,00	R$	2.590,43	**SAD** --CATÁLOGO DE BENS MÓVEIS PARA HOSPITAIS PERTECENTES À REDE ESTADUAL DE SAÚDE DE PERNAMBUCO
271	CAMA HOSPITALAR COM MOVIMENTO FAWLER	SALA AMARELA/ MASCULINA	MAQUINAS E UTENSÍLIOS EQUIPAMENTOS DIVERSOS	230101.009271.2018	REGULAR	18/10/2018	R$ 2.610,00	R$	2.590,43	**SAD** --CATÁLOGO DE BENS MÓVEIS PARA HOSPITAIS PERTECENTES À REDE ESTADUAL DE SAÚDE DE PERNAMBUCO
272	CAMA HOSPITALAR COM MOVIMENTO FAWLER	SALA AMARELA/ MASCULINA	MAQUINAS E UTENSÍLIOS EQUIPAMENTOS DIVERSOS	230101.009272.2018	REGULAR	18/10/2018	R$ 2.610,00	R$	2.590,43	**SAD** --CATÁLOGO DE BENS MÓVEIS PARA HOSPITAIS PERTECENTES À REDE ESTADUAL DE SAÚDE DE PERNAMBUCO
273	CAMA HOSPITALAR COM MOVIMENTO FAWLER	SALA AMARELA/ MASCULINA	MAQUINAS E UTENSÍLIOS EQUIPAMENTOS DIVERSOS	230101.009273.2018	REGULAR	18/10/2018	R$ 2.610,00	R$	2.590,43	**SAD** --CATÁLOGO DE BENS MÓVEIS PARA HOSPITAIS PERTECENTES À REDE ESTADUAL DE SAÚDE DE PERNAMBUCO
274	MESA LATERAL EM MADEIRA MDF PARA LEITO COM 1 PORTA E 1	ISOLAMENTO	MOBILIÁRIO EM GERAL	230101.009274.2018	REGULAR	26/10/2010	R$ 484,00	R$	131,89	**FORNECEDOR** REIFASA COMERCIAL LTDA **NOTA FISCAL Nº2274 NOTA DE EMPENHO N º** 06853/10
275	ARCONDICIONADO SPLIT 12.000 BTUS	ISOLAMENTO	MAQUINAS E UTENSÍLIOS EQUIPAMENTOS DIVERSOS	230101.009275.2018	REGULAR	18/10/2018	R$ 1.234,00	R$	1.224,75	https:/1&index=0&searchterm=&pagesize=&channel=&og=19221&gclid=
276	SUPORTE PARA SORO	ISOLAMENTO	MOBILIÁRIO EM GERAL	230101.009276.2018	REGULAR	09/07/2010	R$ 280,00	R$	70,00	**FORNECEDOR:**CIRURGIA DO NORDESTE NF Nº02712, 028, 029, NE Nº 6824/2010
277	MESA PARA REFEIÇÃO NO LEITO ESTRUTURA EM TUBO DE ACO	ISOLAMENTO	MAQUINAS E UTENSÍLIOS EQUIPAMENTOS DIVERSOS	230101.009277.2018	REGULAR	21/06/2010	R$ 228,50	R$	55,41	**FORNECEDOR:**VITA SAÚDE PRODUTOS HOSPITALARES NF 141 NE Nº 12105/2008
278	POLTRONA PARA ACOMPANHANTE HOSPITALAR TIPO	ISOLAMENTO	MOBILIÁRIO EM GERAL	230101.009278.2018	REGULAR	16/10/2010	R$ 617,00	R$	168,13	**FORNECEDOR:** REYPLAN COM E REP LTDA NF Nº 940 NE Nº 10433/2009
279	CAMA HOSPITALAR COM MOVIMENTO FAWLER	ISOLAMENTO	MAQUINAS E UTENSÍLIOS EQUIPAMENTOS DIVERSOS	230101.009279.2018	REGULAR	18/10/2018	R$ 2.610,00	R$	2.590,43	**SAD** --CATÁLOGO DE BENS MÓVEIS PARA HOSPITAIS PERTECENTES À REDE ESTADUAL DE SAÚDE DE PERNAMBUCO
280	RECIPIENTE PARA LIXO COM 100 LITROS	ISOLAMENTO	MAQUINAS E UTENSÍLIOS EQUIPAMENTOS DIVERSOS	230101.009280.2018	REGULAR	18/10/2018	R$ 199,00	R$	197,51	cp11pr-preto-ralimpia.html?gclid=r De Lixo 100l C/ Pedal E Rodas, Cp11pr Preto - Bralim
281	MESA DE TRABALHO EM MADEIRA MDF 120CM COM 1 GAVETA	CONSULTÓRIO DE ORTOPEDIA	MOBILIÁRIO EM GERAL	230101.009281.2018	REGULAR	05/10/2010	R$ 2.486,12	R$	677,47	**FORNECEDOR:** PRADO & PRADO NF Nº005,008 NE Nº 14287/09
282	ARCONDICIONADO SPLIT 7.500 BTUS	CONSULTÓRIO DE ORTOPEDIA	MAQUINAS E UTENSÍLIOS EQUIPAMENTOS DIVERSOS	230101.009282.2018	REGULAR	18/10/2018	R$ 1.016,00	R$	1.008,38	https://www.zoom.com.br/ar-condicionado/ar-condicionado-split-springer-midea-9000-btus-42maca09s5-38kcv09s5
283	CADEIRA GIRATÓRIA ESTOFADO SEM BRAÇOS	CONSULTÓRIO DE ORTOPEDIA	MOBILIÁRIO EM GERAL	230101.009283.2018	REGULAR	21/06/2018	R$ 1.055,46	R$	1.015,88	**FORNECEDOR:**AURUS COMERCIA NF 2922,2889,2888,2887/ NE Nº 445/2010

Luiz Carlos Pereira
Coordenador de Patrimônio e Logística
Secretaria Estadual de Saúde
Matrícula nº 381.334-7

Humberto Santos
Coor. de Monitoramento
de Média Complexidade
DGMMAS/SES-PE
Mat. 375041-5

UPA BARÍ - JANGADA
Ana Vidon
Coordenadora Geral
DATA: _____

EDUARDO SIQUEIRA
GESTOR DE LOGÍSTICA
SUPERINTENDÊNCIA DE APOIO LOGÍSTICO-SAL
SECRETARIA ESTADUAL DE SAÚDE-PE
MATRÍCULA 366219-5

284	CADEIRA FIXA INTERLOCUTOR SEM BRACOS	CONSULTÓRIO DE ORTOPEDIA	MOBILIÁRIO EM GERAL	230101.009284.2018	REGULAR	25/08/2018	R$ 531,00	R$	519,05	**FORNECEDOR:**AURUS COMERCIA NF 2922,2889,2888,2887 NE Nº 445/2010
285	MESA PARA EXAME CLÍNICO	CONSULTÓRIO DE ORTOPEDIA	MAQUINAS E UTENSÍLIOS EQUIPAMENTOS DIVERSOS	230101.009285.2018	REGULAR	18/10/2018	R$ 1.499,00	R$	1.487,76	**SAD** --CATÁLOGO DE BENS MÓVEIS PARA HOSPITAIS PERTECENTES À REDE ESTADUAL DE SAÚDE DE PERNAMBUCO
286	ESCADA HOSPITALAR COM 2 DEGRAUS	CONSULTÓRIO DE ORTOPEDIA	EQUIPAMENTOS DE PROCESSAMENTOS DE DADOS	230101.009286.2018	REGULAR	29/06/2010	R$ 165,50	R$	40,13	**FORNECEDOR:** MEDICAL MERC. NF Nº 281122, 281161 NE Nº 6819/2010
287	NEGATOSCÓPIO COM 2 CORPOS	CONSULTÓRIO DE ORTOPEDIA	MAQUINAS E UTENSÍLIOS EQUIPAMENTOS DIVERSOS	230101.009287.2018	REGULAR	09/07/2010	R$ 270,00	R$	67,50	**FORNECEDOR:**RENASCER IND E COM NF Nº682 NE Nº 6823/2010
288	MESA DE TRABALHO EM MADEIRA MDF 120CM COM 1 GAVETA	COORDENAÇÃO DE ENFERMAGEM	MOBILIÁRIO EM GERAL	230101.009288.2018	REGULAR	05/10/2010	R$ 2.486,12	R$	677,47	**FORNECEDOR:** PRADO & PRADO NF Nº005,008 NE Nº 14287/09
289	ARMÁRIO MÉDIO 160 cm EM MADEIRA MDF COM 2 PORTAS	COORDENAÇÃO DE ENFERMAGEM	MOBILIÁRIO EM GERAL	230101.009289.2018	REGULAR	25/08/2010	R$ 3.436,81	R$	884,98	**FORNECEDOR:** PRADO & PRADO NF Nº027, 028, 029, NE Nº 14461/2010
290	POLTRONA FIXA ESPALDAR MÉDIO SEM BRACO TIPO "S"	COORDENAÇÃO DE ENFERMAGEM	MOBILIÁRIO EM GERAL	230101.009290.2018	REGULAR	21/06/2018	R$ 1.526,22	R$	1.468,99	**FORNECEDOR:**AURUS COMERCIA NF 2922,2889,2888,2887 NE Nº 445/2010
291	POLTRONA FIXA ESPALDAR MÉDIO SEM BRACO TIPO "S"	COORDENAÇÃO DE ENFERMAGEM	MOBILIÁRIO EM GERAL	230101.009291.2018	REGULAR	21/06/2018	R$ 1.526,22	R$	1.468,99	**FORNECEDOR:**AURUS COMERCIA NF 2922,2889,2888,2887 NE Nº 445/2010
292	CADEIRA FIXA INTERLOCUTOR SEM BRACO TIPO "S"	COORDENAÇÃO DE ENFERMAGEM	MOBILIÁRIO EM GERAL	230101.009292.2018	REGULAR	25/08/2018	R$ 531,00	R$	519,05	**FORNECEDOR:**AURUS COMERCIA NF 2922,2889,2888,2887 NE Nº 445/2010
293	COMPUTADOR POSITIVO	COORDENAÇÃO DE ENFERMAGEM	EQUIPAMENTOS DE PROCESSAMENTOS DE DADOS	230101.009293.2018	REGULAR	16/10/2010	R$ 1.460,00	R$	397,85	**FORNECEDOR:** POSITIVO INFORMÁTICA LTDA NF Nº 142908NE Nº 6505/2010
294	MONITOR - POSITIVO	COORDENAÇÃO DE ENFERMAGEM	EQUIPAMENTOS DE PROCESSAMENTOS DE DADOS	230101.009294.2018	REGULAR	18/10/2018	R$ 406,00	R$	402,96	SAD --CATÁLOGO DE BENS MÓVEIS PARA HOSPITAIS PERTECENTES À REDE ESTADUAL DE SAÚDE DE PERNAMBUCO
295	ARCONDICIONADO SPLIT 7.500 BTUS	COORDENAÇÃO DE ENFERMAGEM	MAQUINAS E UTENSÍLIOS EQUIPAMENTOS DIVERSOS	230101.009295.2018	REGULAR	18/10/2018	R$ 1.016,00	R$	1.008,38	https://www.zoom.com.br/ar-condicionado/ar-condicionado-split-springer-midea-9000-btus- [illegible]
296	ARMÁRIO PEQUENO EM MADEIRA COM 2 GAVETAS	ROUPA LIMPA	MOBILIÁRIO EM GERAL	230101.009296.2018	REGULAR	18/10/2018	R$ 219,00	R$	217,36	[illegible] 1114503389-armario-microondas-bebedouro-2-portas-galo-cozinha-1-gaveta-_JM
297	ARMÁRIO MÉDIO 160 cm EM MADEIRA MDF COM 2 PORTAS	ROUPA LIMPA	MOBILIÁRIO EM GERAL	230101.009297.2018	REGULAR	25/08/2010	R$ 3.436,81	R$	884,98	**FORNECEDOR:** PRADO & PRADO NF Nº027, 028, 029, NE Nº 14461/2010
298	ARMÁRIO MÉDIO 160 cm EM MADEIRA MDF COM 2 PORTAS	ROUPA LIMPA	MOBILIÁRIO EM GERAL	230101.009298.2018	REGULAR	25/08/2010	R$ 3.436,81	R$	884,98	**FORNECEDOR:** PRADO & PRADO NF Nº027, 028, 029, NE Nº 14461/2010
299	ARMÁRIO MÉDIO 160 cm EM MADEIRA MDF COM 2 PORTAS	ROUPA LIMPA	MOBILIÁRIO EM GERAL	230101.009299.2018	REGULAR	25/08/2010	R$ 3.436,81	R$	884,98	**FORNECEDOR:** PRADO & PRADO NF Nº027, 028, 029, NE Nº 14461/2010
300	ARMÁRIO MÉDIO 160 cm EM MADEIRA MDF COM 2 PORTAS	ROUPA LIMPA	MOBILIÁRIO EM GERAL	230101.009300.2018	REGULAR	25/08/2010	R$ 3.436,81	R$	884,98	**FORNECEDOR:** PRADO & PRADO NF Nº027, 028, 029, NE Nº 14461/2010
301	CADEIRA FIXA INTERLOCUTOR SEM BRACOS	ROUPA LIMPA	MOBILIÁRIO EM GERAL	230101.009301.2018	REGULAR	25/08/2018	R$ 531,00	R$	519,05	**FORNECEDOR:**AURUS COMERCIA NF 2922,2889,2888,2887 NE Nº 445/2010

Luiz Carlos Pereira
Coordenador de Patrimônio e Logística
Secretaria Estadual de Saúde
Matrícula nº 381.334-7

Humberto Santos
Coor. de Monitoramento
de Média Complexidade
DGMMAS/SES-PE
Mat. 375041-5

UPA BARIÚ DE JANGADA
Ana Vidon
Coordenadora Geral
DATA: _____

EDUARDO SIQUEIRA
GESTOR DE LOGÍSTICA
SUPERINTENDENCIA DE APOIO LOGÍSTICO-SAL
SECRETARIA ESTADUAL DE SAUDE-PE
MAT. 366219-5

302	LONGARINA ESTOFADA COM 07 LUGARES	RECEPÇÃO CENTRAL	MOBILIÁRIO EM GERAL	230101.009302.2018	REGULAR	21/06/2018	R$ 982,08	R$ 945,25	**FORNECEDOR:**AURUS COMERCIA NF 2922,2889,2888,2887 NE Nº 445/2010
303	LONGARINA ESTOFADA COM 07 LUGARES	RECEPÇÃO CENTRAL	MOBILIÁRIO EM GERAL	230101.009303.2018	REGULAR	21/06/2018	R$ 982,08	R$ 945,25	**FORNECEDOR:**AURUS COMERCIA NF 2922,2889,2888,2887 NE Nº 445/2010
304	LONGARINA ESTOFADA COM 07 LUGARES	RECEPÇÃO CENTRAL	MOBILIÁRIO EM GERAL	230101.009304.2018	REGULAR	21/06/2018	R$ 982,08	R$ 945,25	**FORNECEDOR:**AURUS COMERCIA NF 2922,2889,2888,2887 NE Nº 445/2010
305	LONGARINA ESTOFADA COM 07 LUGARES	RECEPÇÃO CENTRAL	MOBILIÁRIO EM GERAL	230101.009305.2018	REGULAR	21/06/2018	R$ 982,08	R$ 945,25	**FORNECEDOR:**AURUS COMERCIA NF 2922,2889,2888,2887 NE Nº 445/2010
306	LONGARINA ESTOFADA COM 07 LUGARES	RECEPÇÃO CENTRAL	MOBILIÁRIO EM GERAL	230101.009306.2018	REGULAR	21/06/2018	R$ 982,08	R$ 945,25	**FORNECEDOR:**AURUS COMERCIA NF 2922,2889,2888,2887 NE Nº 445/2010
307	LONGARINA ESTOFADA COM 07 LUGARES	RECEPÇÃO CENTRAL	MOBILIÁRIO EM GERAL	230101.009307.2018	REGULAR	21/06/2018	R$ 982,08	R$ 945,25	**FORNECEDOR:**AURUS COMERCIA NF 2922,2889,2888,2887 NE Nº 445/2010
308	LONGARINA ESTOFADA COM 05 LUGARES	RECEPÇÃO CENTRAL	MOBILIÁRIO EM GERAL	230101.009308.2018	REGULAR	21/06/2018	R$ 982,08	R$ 945,25	**FORNECEDOR:**AURUS COMERCIA NF 2922,2889,2888,2887 NE Nº 445/2010
309	TV LCD 42 POLEGADAS-TOSHIBA	RECEPÇÃO CENTRAL	MOBILIÁRIO EM GERAL	230101.009309.2018	REGULAR	25/08/2010	R$ 2.979,00	R$ 767,09	**FORNECEDOR:** PRADO & PRADO NF Nº027, 028, 029, NE Nº 14461/2010
310	ARCONDICIONADO SPLIT 18.000 BTUS	RECEPÇÃO CENTRAL	MAQUINAS E UTENSÍLIOS EQUIPAMENTOS DIVERSOS	230101.009310.2018	REGULAR	18/10/2018	R$ 1.519,00	R$ 1.507,61	https://www.multiar.com.br/ar-condicionado-split-hi-wall-consul-inverter-12000-btus-frio-220v-
311	ARCONDICIONADO SPLIT 18.000 BTUS	RECEPÇÃO CENTRAL	MAQUINAS E UTENSÍLIOS EQUIPAMENTOS DIVERSOS	230101.009311.2018	REGULAR	18/10/2018	R$ 1.519,00	R$ 1.507,61	https://www.multiar.com.br/ar-condicionado-split-hi-wall-consul-inverter-12000-btus-frio-220v-
312	IMPRESSORA DE SENHA MP 4000	RECEPÇÃO CENTRAL	EQUIPAMENTOS DE PROCESSAMENTOS DE DADOS	230101.009312.2018	REGULAR	18/10/2018	R$ 2.020,00	R$ 2.004,85	https://www.bematechcomercial.com.br/impressora-fiscal/impressora-fiscal-termica-bematech-mp-4200-th-fi-
313	COMPUTADOR POSITIVO	RECEPÇÃO CENTRAL	EQUIPAMENTOS DE PROCESSAMENTOS DE DADOS	230101.009313.2018	REGULAR	16/10/2010	R$ 1.460,00	R$ 397,85	**FORNECEDOR:** POSITIVO INFORMÁTICA LTDA NF Nº 142908NE Nº 6505/2010
314	CADEIRA FIXA INTERLOCUTOR SEM BRACOS	RECEPÇÃO CENTRAL	MOBILIÁRIO EM GERAL	230101.009314.2018	REGULAR	22/06/2018	R$ 531,00	R$ 511,09	**FORNECEDOR:**AURUS COMERCIA NF 2922,2889,2888,2887 NE Nº 445/2010
315	ARMÁRIO MÉDIO 150cm COM 2 PORTAS	RECEPÇÃO CENTRAL-RECEPCIONISTA	MOBILIÁRIO EM GERAL	230101.009315.2018	REGULAR	26/10/2010	R$ 3.436,81	R$ 936,53	**FORNECEDOR:** PRADO & PRADO NF Nº027, 028, 029, NE Nº 14461/2010
316	MESA DE TRABALHO EM MADEIRA MDF 120CM COM 1 GAVETA	RECEPÇÃO CENTRAL-RECEPCIONISTA	MOBILIÁRIO EM GERAL	230101.009316.2018	REGULAR	05/10/2010	R$ 2.486,12	R$ 677,47	**FORNECEDOR:** PRADO & PRADO NF Nº005,008 NE Nº 14287/09
317	ESTAÇÃO DE TRABALHO EM MADEIRA MDF PARA 2 PESSOAS	RECEPÇÃO CENTRAL-RECEPCIONISTA	MOBILIÁRIO EM GERAL	230101.009317.2018	REGULAR	25/08/2010	R$ 4.647,95	R$ 1.196,85	**FORNECEDOR:** PRADO & PRADO NF Nº027, 028, 029, NE Nº 14461/2010
318	ARMÁRIO BAIXO PARA ESCRITÓRIO EM MADEIRA MDF COM 2	RECEPÇÃO CENTRAL-RECEPCIONISTA	MOBILIÁRIO EM GERAL	230101.009318.2018	REGULAR	25/08/2010	R$ 2.185,56	R$ 562,78	**FORNECEDOR:** PRADO & PRADO NF Nº027, 028, 029, NE Nº 14461/2010
319	ARCONDICIONADO SPLIT 12.000 BTUS	RECEPÇÃO CENTRAL-RECEPCIONISTA	MAQUINAS E UTENSÍLIOS EQUIPAMENTOS DIVERSOS	230101.009319.2018	REGULAR	18/10/2018	R$ 1.234,00	R$ 1.224,75	https:/1&index=0&searchterm=&pagesize=&channel=&og=19221&gclid=

Luiz Carlos Pereira
Coordenador de Patrimônio e Logística
Secretaria Estadual de Saúde
Matrícula nº 381.334-7

Humberto Santos
Coor. de Monitoramento
de Média Complexidade
DGMMAS/SES-PE
Mat 375041-5

UPA BARRO DE JANGADA
Ana Vidon
Coordenadora Geral
DATA: _____

EDUARDO SIQUEIRA
GESTOR DE LOGÍSTICA
SUPERINTENDÊNCIA DE APOIO LOGÍSTICO-SAL
SECRETARIA ESTADUAL DE SAÚDE-PE
MATRÍCULA 366219-5

320	BEBEDOURO DE COLUNA ESMATEC	RECEPÇÃO CENTRAL-RECEPCIONISTA	MOBILIÁRIO EM GERAL	230101.009320.2018	REGULAR	26/10/2010	R$ 3.436,81	R$	936,53	**FORNECEDOR**: SINERGIA COMERCIO NF10647 1NE Nº 10467/2010
321	CADEIRA GIRATÓRIA ESTOFADA SEM BRAÇOS	RECEPÇÃO CENTRAL-RECEPCIONISTA	MOBILIÁRIO EM GERAL	230101.009321.2018	REGULAR	21/06/2018	R$ 1.055,46	R$	1.015,88	**FORNECEDOR:**AURUS COMERCIA NF 2922,2889,2888,2887 NE Nº 445/2010
322	CADEIRA GIRATÓRIA ESTOFADA SEM BRAÇOS	RECEPÇÃO CENTRAL-RECEPCIONISTA	MOBILIÁRIO EM GERAL	230101.009322.2018	REGULAR	21/06/2018	R$ 1.055,46	R$	1.015,88	**FORNECEDOR:**AURUS COMERCIA NF 2922,2889,2888,2887 NE Nº 445/2010
323	IMPRESSORA DE SENHA GCH20F	RECEPÇÃO CENTRAL-RECEPCIONISTA	EQUIPAMENTOS DE PROCESSAMENTOS DE DADOS	230101.009323.2018	REGULAR	18/10/2018	R$ 1.290,00	R$	1.280,33	client=firefox-b&ei=pc7lW4v0FsGrwASuyJCwCg&q=IMPRESS
324	COMPUTADOR POSITIVO	RECEPÇÃO CENTRAL-RECEPCIONISTA	EQUIPAMENTOS DE PROCESSAMENTOS DE DADOS	230101.009324.2018	REGULAR	16/10/2010	R$ 1.460,00	R$	397,85	**FORNECEDOR**: POSITIVO INFORMÁTICA LTDA NF Nº 142908NE Nº 6505/2010
325	COMPUTADOR POSITIVO	RECEPÇÃO CENTRAL-RECEPCIONISTA	EQUIPAMENTOS DE PROCESSAMENTOS DE DADOS	230101.009325.2018	REGULAR	16/10/2010	R$ 1.460,00	R$	397,85	**FORNECEDOR**: POSITIVO INFORMÁTICA LTDA NF Nº 142908NE Nº 6505/2010
326	CADEIRA FIXA INTERLOCUTOR SEM BRACOS	RECEPÇÃO CENTRAL-RECEPCIONISTA	MOBILIÁRIO EM GERAL	230101.009326.2018	REGULAR	25/08/2018	R$ 531,00	R$	519,05	**FORNECEDOR:**AURUS COMERCIA NF 2922,2889,2888,2887 NE Nº 445/2010
327	ARCONDICIONADO SPLIT 12.000 BTUS	FARMÁCIA	MAQUINAS E UTENSÍLIOS EQUIPAMENTOS DIVERSOS	230101.009327.2018	REGULAR	18/10/2018	R$ 1.234,00	R$	1.224,75	https:/1&index=0&searchterm=&pagesize=&channel=&og=19221&gclid=
328	ARMÁRIO AÉREO MDF COM 1 PORTA	FARMÁCIA	MOBILIÁRIO EM GERAL	230101.009328.2018	REGULAR	26/08/2010	R$ 255,00	R$	65,66	https://produto.mercadolivre.com.br/MLB-833348626-armario-aereo-decibal-aroma-100-mdf-120cm-com-2-portas-e-pi- IM
329	ARMÁRIO/ ESTANTE EM MADEIRA MDF COM 2 PORTAS E 4	FARMÁCIA	EQUIPAMENTOS DE PROCESSAMENTOS DE DADOS	230101.009329.2018	REGULAR	18/10/2018	R$ 850,00	R$	843,63	**SAD** --CATÁLOGO DE BENS MÓVEIS PARA HOSPITAIS PERTECENTES À REDE ESTADUAL DE SAÚDE DE PERNAMBUCO
330	MESA DE TRABALHO EM MADEIRA MDF 120CM	FARMÁCIA	MOBILIÁRIO EM GERAL	230101.009330.2018	REGULAR	05/10/2010	R$ 2.486,12	R$	677,47	**FORNECEDOR**: PRADO & PRADO NF Nº005,008 NE Nº 14287/09
331	CADEIRA FIXA INTERLOCUTOR SEM BRACO TIPO "S"	FARMÁCIA	MOBILIÁRIO EM GERAL	230101.009331.2018	REGULAR	25/08/2018	R$ 531,00	R$	519,05	**FORNECEDOR:**AURUS COMERCIA NF 2922,2889,2888,2887 NE Nº 445/2010
332	COMPUTADOR CPU ELCOMA	FARMÁCIA	EQUIPAMENTOS DE PROCESSAMENTOS DE DADOS	230101.009332.2018	REGULAR	18/10/2018	R$ 991,00	R$	983,57	**SAD** --CATÁLOGO DE BENS MÓVEIS PARA HOSPITAIS PERTECENTES À REDE ESTADUAL DE SAÚDE DE PERNAMBUCO
333	LEITOR DE CÓDIGO DE BARRA- METROLÓGICO	FARMÁCIA	EQUIPAMENTOS DE PROCESSAMENTOS DE DADOS	230101.009333.2018	REGULAR	18/10/2018	R$ 280,00	R$	277,90	https://www.zipautomacao.com.br/leitor-de-codigo-de-barras
334	ARMÁRIO MÉDIO 160 cm EM MADEIRA MDF COM 2 PORTAS	FARMÁCIA	MOBILIÁRIO EM GERAL	230101.009334.2018	REGULAR	25/08/2010	R$ 3.436,81	R$	884,98	**FORNECEDOR**: PRADO & PRADO NF Nº027, 028, 029, NE Nº 14461/2010
335	ARMÁRIO MÉDIO 160 cm EM MADEIRA MDF COM 2 PORTAS	FARMÁCIA	MOBILIÁRIO EM GERAL	230101.009335.2018	REGULAR	26/10/2010	R$ 3.831,89	R$	1.044,19	**FORNECEDOR**: PRADO & PRADO NF Nº027, 028, 029, NE Nº 14461/2010
336	ARMÁRIO AÉREO EM MADEIRA MDF COM 2 PORTAS	FARMÁCIA	MOBILIÁRIO EM GERAL	230101.009336.2018	REGULAR	26/08/2010	R$ 1.662,00	R$	427,97	**FORNECEDOR:** PRADO E PRADO LTDA **NOTA FISCAL Nº** 029,028,027 **NOTA DE EMPENHO N º** 04461/2010
337	ESTANTE EM AÇO COM 5 PRATELEIRAS	FARMÁCIA	MOBILIÁRIO EM GERAL	230101.009337.2018	REGULAR	06/10/2010	R$ 259,00	R$	70,58	**FORNECEDOR:**CARMAQ LTDA EPP LTDA NF Nº4866 NE Nº 14127/2010

Luiz Carlos Pereira
Coordenador de Patrimônio e Logística
Secretaria Estadual de Saúde
Matrícula nº 381.334-7

Humberto Santos
Coor. de Monitoramento
de Média Complexidade
DGMMAS/SES-PE
Mat. 375041-5

UPA BARÍ - DE JANGADA
Ana Vidon
Coordenadora Geral
DATA: ____/____/____

EDUARDO SIQUEIRA
GESTOR DE LOGÍSTICA
SUPERINTENDENCIA DE APOIO LOGISTICO-SAL
SECRETARIA ESTADUAL DE SAUDE-PE
MATRICULA 366719-9

338	ESTANTE EM AÇO COM 5 PRATELEIRAS	FARMÁCIA	MOBILIÁRIO EM GERAL	230101.009338.2018	REGULAR	06/10/2010	R$ 259,00	R$ 70,58	**FORNECEDOR:**CARMAQ LTDA EPP LTDA NF Nº4866 NE Nº 14127/2010
339	ESTANTE EM AÇO COM 5 PRATELEIRAS	FARMÁCIA	MOBILIÁRIO EM GERAL	230101.009339.2018	REGULAR	06/10/2010	R$ 259,00	R$ 70,58	**FORNECEDOR:**CARMAQ LTDA EPP LTDA NF Nº4866 NE Nº 14127/2010
340	ESTANTE EM AÇO COM 5 PRATELEIRAS	FARMÁCIA	MOBILIÁRIO EM GERAL	230101.009340.2018	REGULAR	06/10/2010	R$ 259,00	R$ 70,58	**FORNECEDOR:**CARMAQ LTDA EPP LTDA NF Nº4866 NE Nº 14127/2010
341	FRIGOBAR 80 LITROS-ELETROLUX	FARMÁCIA	MAQUINAS E UTENSÍLIOS EQUIPAMENTOS DIVERSOS	230101.009341.2018	REGULAR	18/10/2018	R$ 823,00	R$ 816,83	https://www.webcontinental.com.br/frigobar-80-litros-com-gaveta-multiuso-m
342	CADEIRA GIRATÓRIA ESTOFADO SEM BRAÇOS	FARMÁCIA	MOBILIÁRIO EM GERAL	230101.009342.2018	REGULAR	21/06/2018	R$ 1.055,46	R$ 1.015,88	**FORNECEDOR:**AURUS COMERCIA NF 2922,2889,2888,2887 NE Nº 445/2010
343	CADEIRA FIXA INTERLOCUTOR SEM BRAÇOS	FARMÁCIA	MOBILIÁRIO EM GERAL	230101.009343.2018	REGULAR	25/08/2018	R$ 531,00	R$ 519,05	**FORNECEDOR:**AURUS COMERCIA NF 2922,2889,2888,2887 NE Nº 445/2010
344	ESCADA DE ALUMÍNIO COM 5 DEGRAUS	FARMÁCIA	EQUIPAMENTOS DE PROCESSAMENTOS DE DADOS	230101.009344.2018	REGULAR	18/10/2018	R$ 85,00	R$ 84,36	client=firefox-b&ei=PsvlW9WvBIr9wQTDjYLwAw&q=ESCADA
345	ARMÁRIO BAIXO PARA ESCRITÓRIO EM MADEIRA MDF COM 2	FARMÁCIA	MOBILIÁRIO EM GERAL	230101.009345.2018	REGULAR	25/08/2010	R$ 2.185,56	R$ 562,78	**FORNECEDOR:** PRADO & PRADO NF Nº027, 028, 029, NE Nº 14461/2010
346	ARMÁRIO AÉREO EM MADEIRA MDF COM 2 PORTAS	FARMÁCIA	MOBILIÁRIO EM GERAL	230101.009346.2018	REGULAR	26/08/2010	R$ 1.662,00	R$ 427,97	**FORNECEDOR:** PRADO E PRADO LTDA **NOTA FISCAL Nº** 029,028,027 **NOTA DE EMPENHO N º** 04461/2010
347	COMPUTADOR POSITIVO	FARMÁCIA	EQUIPAMENTOS DE PROCESSAMENTOS DE DADOS	230101.009347.2018	REGULAR	16/10/2010	R$ 1.460,00	R$ 397,85	**FORNECEDOR:** POSITIVO INFORMÁTICA LTDA NF Nº 142908NE Nº 6505/2010
348	MESA DE TRABALHO EM MADEIRA MDF 120CM COM 1 GAVETA	FARMÁCIA	MOBILIÁRIO EM GERAL	230101.009348.2018	REGULAR	05/10/2010	R$ 2.486,12	R$ 677,47	**FORNECEDOR:** PRADO & PRADO NF Nº005,008 NE Nº 14287/09
349	ARMÁRIO EM MADEIRA MDF COM 3 GAVETAS E SUPORTE PARA CPU	FARMÁCIA	EQUIPAMENTOS DE PROCESSAMENTOS DE DADOS	230101.009349.2018	REGULAR	25/08/2010	R$ 7.421,00	R$ 1.910,91	**FORNECEDOR:** PRADO & PRADO NF Nº005,008 NE Nº 14287/09
350	CPU ELCOMA	FARMÁCIA	EQUIPAMENTOS DE PROCESSAMENTOS DE DADOS	230101.009350.2018	REGULAR	18/10/2018	R$ 991,00	R$ 983,57	**SAD** --CATÁLOGO DE BENS MÓVEIS PARA HOSPITAIS PERTECENTES À REDE ESTADUAL DE SAÚDE DE PERNAMBUCO
351	CADEIRA GIRATÓRIA ESTOFADA SEM BRAÇOS	FARMÁCIA	MOBILIÁRIO EM GERAL	230101.009351.2018	REGULAR	21/06/2018	R$ 1.055,46	R$ 1.015,88	**FORNECEDOR:**AURUS COMERCIA NF 2922,2889,2888,2887 NE Nº 445/2010
352	MÁQUINA PARA IMPRIMIR ETIQUETAS	FARMÁCIA	MAQUINAS E UTENSÍLIOS EQUIPAMENTOS DIVERSOS	230101.009352.2018	REGULAR	18/10/2018	R$ 950,00	R$ 942,88	https://www.zipautomacao.com.br/impressora-de-etiquetas/impressora-de-etiquetas-termica-
353	ARCONDICIONADO SPLIT 30.000 BTUS	FARMÁCIA - CAF	MAQUINAS E UTENSÍLIOS EQUIPAMENTOS DIVERSOS	230101.009353.2018	REGULAR	18/10/2018	R$ 3.898,00	R$ 3.868,77	https://www.multiar.com.br/ar-condicionado-split-piso-teto-space-carrier-3
354	ESTANTE EM AÇO COM 5 PRATELEIRAS	FARMÁCIA - CAF	MOBILIÁRIO EM GERAL	230101.009354.2018	REGULAR	06/10/2010	R$ 259,00	R$ 70,58	**FORNECEDOR:**CARMAQ LTDA EPP LTDA NF Nº4866 NE Nº 14127/2010
355	ESTANTE EM AÇO COM 5 PRATELEIRAS	FARMÁCIA - CAF	MOBILIÁRIO EM GERAL	230101.009355.2018	REGULAR	06/10/2010	R$ 259,00	R$ 70,58	**FORNECEDOR:**CARMAQ LTDA EPP LTDA NF Nº4866 NE Nº 14127/2010

Luiz Carlos Pereira
Coordenador de Patrimônio e Logística
Secretaria Estadual de Saúde
Matrícula nº 381.334-7

Humberto Santos
Coor. de Monitoramento
de Média Complexidade
DGMMAS/SES-PE
Mat 375041-5

UPA BARIRI DE JANGADA
Ana Vidon
Coordenadora Geral
DATA:

GESTOR DE LOGÍSTICA
INTENDÊNCIA DE APOIO LOGÍSTICO-SAL
SECRETARIA ESTADUAL DE SAÚDE PE

356	ESTANTE EM AÇO COM 5 PRATELEIRAS	FARMÁCIA - CAF	MOBILIÁRIO EM GERAL	230101.009356.2018	REGULAR	06/10/2010	R$ 259,00	R$ 70,58		**FORNECEDOR:**CARMAQ LTDA EPP LTDA NF Nº4866 NE Nº 14127/2010
357	ESTANTE EM AÇO COM 5 PRATELEIRAS	FARMÁCIA - CAF	MOBILIÁRIO EM GERAL	230101.009357.2018	REGULAR	06/10/2010	R$ 259,00	R$ 70,58		**FORNECEDOR:**CARMAQ LTDA EPP LTDA NF Nº4866 NE Nº 14127/2010
358	ESTANTE EM AÇO COM 5 PRATELEIRAS	FARMÁCIA - CAF	MOBILIÁRIO EM GERAL	230101.009358.2018	REGULAR	06/10/2010	R$ 259,00	R$ 70,58		**FORNECEDOR:**CARMAQ LTDA EPP LTDA NF Nº4866 NE Nº 14127/2010
359	ARCONDICIONADO SPLIT 18.000 BTUS	FARMÁCIA -SALA DO SORO	MAQUINAS E UTENSÍLIOS EQUIPAMENTOS DIVERSOS	230101.009359.2018	REGULAR	18/10/2018	R$ 1.519,00	R$ 1.507,61		https://www.multiar.com.br/ar-condicionado-split-hi-wall-consul-inverter-12000-btus-frio-220v
360	MESA DE TRABALHO EM MADEIRA MDF 120CM COM2 GAVETAS	SEGURANÇA DE TRABALHO	MOBILIÁRIO EM GERAL	230101.009360.2018	REGULAR	18/10/2018	R$ 1.151,00	R$ 1.142,37		HOSPITAIS PERTECENTES À REDE ESTADUAL DE SAÚDE DE PERNAMBUCO
361	ARMÁRIO BAIXO PARA ESCRITÓRIO EM MADEIRA MDF COM 2	SEGURANÇA DE TRABALHO	MOBILIÁRIO EM GERAL	230101.009361.2018	REGULAR	25/08/2010	R$ 2.185,56	R$ 562,78		**FORNECEDOR:** PRADO & PRADO NF Nº027, 028, 029, NE Nº 14461/2010
362	CADEIRA GIRATÓRIA ESTOFADA SEM BRAÇOS	SEGURANÇA DE TRABALHO	MOBILIÁRIO EM GERAL	230101.009362.2018	REGULAR	21/06/2018	R$ 1.055,46	R$ 1.015,88		**FORNECEDOR:**AURUS COMERCIA NF 2922,2889,2888,2887 NE Nº 445/2010
363	CADEIRA GIRATÓRIA ESTOFADA SEM BRAÇOS	SEGURANÇA DE TRABALHO	MOBILIÁRIO EM GERAL	230101.009363.2018	REGULAR	21/06/2018	R$ 1.055,46	R$ 1.015,88		**FORNECEDOR:**AURUS COMERCIA NF 2922,2889,2888,2887 NE Nº 445/2010
364	COMPUTADOR POSITIVO	SEGURANÇA DE TRABALHO	EQUIPAMENTOS DE PROCESSAMENTOS DE DADOS	230101.009364.2018	REGULAR	16/10/2010	R$ 1.460,00	R$ 397,85		**FORNECEDOR:** POSITIVO INFORMÁTICA LTDA NF Nº 142908NE Nº 6505/2010
365	MESA DE TRABALHO EM MADEIRA MDF 120CM COM 1 GAVETA	ALMOXARIFADO	MOBILIÁRIO EM GERAL	230101.009365.2018	REGULAR	05/10/2010	R$ 2.486,12	R$ 677,47		**FORNECEDOR:** PRADO & PRADO NF Nº005,008 NE Nº 14287/09
366	COMPUTADOR AOC	ALMOXARIFADO	EQUIPAMENTOS DE PROCESSAMENTOS DE DADOS	230101.009366.2018	REGULAR	18/10/2018	R$ 1.899,00	R$ 1.884,76		1022900681-pc-gamer-amd-a4-6300-37ghz-8gb-hd-320gb-monitor-aoc-185-_JM
367	POLTRONA GIRATÓRIA, COM BRAÇOS COM ESPALDAR MÉDIO	ALMOXARIFADO	MOBILIÁRIO EM GERAL	230101.009367.2018	REGULAR	21/06/2018	R$ 4.321,05	R$ 4.159,01		**FORNECEDOR:**AURUS COMERCIA NF 2922,2889,2888,2887 NE Nº 445/2010
368	ESTANTE EM AÇO COM 5 PRATELEIRAS	ALMOXARIFADO	MOBILIÁRIO EM GERAL	230101.009368.2018	REGULAR	06/10/2010	R$ 259,00	R$ 70,58		**FORNECEDOR:**CARMAQ LTDA EPP LTDA NF Nº4866 NE Nº 14127/2010
369	ESTANTE EM AÇO COM 5 PRATELEIRAS	ALMOXARIFADO	MOBILIÁRIO EM GERAL	230101.009369.2018	REGULAR	06/10/2010	R$ 259,00	R$ 70,58		**FORNECEDOR:**CARMAQ LTDA EPP LTDA NF Nº4866 NE Nº 14127/2010
370	ESTANTE EM AÇO COM 5 PRATELEIRAS	ALMOXARIFADO	MOBILIÁRIO EM GERAL	230101.009370.2018	REGULAR	06/10/2010	R$ 259,00	R$ 70,58		**FORNECEDOR:**CARMAQ LTDA EPP LTDA NF Nº4866 NE Nº 14127/2010
371	ESTANTE EM AÇO COM 5 PRATELEIRAS	ALMOXARIFADO	MOBILIÁRIO EM GERAL	230101.009371.2018	REGULAR	06/10/2010	R$ 259,00	R$ 70,58		**FORNECEDOR:**CARMAQ LTDA EPP LTDA NF Nº4866 NE Nº 14127/2010
372	ESCADA DE ALUMÍNIO COM 5 DEGRAUS	ALMOXARIFADO	MAQUINAS E UTENSÍLIOS EQUIPAMENTOS DIVERSOS	230101.009372.2018	REGULAR	18/10/2018	R$ 112,00	R$ 111,16		https://www.walmart.com.br/item/3934037/sk?utm_source=google-pla&adtype=pla&utm_
373	ARCONDICIONADO SPLIT 18.000 BTUS	ALMOXARIFADO	MAQUINAS E UTENSÍLIOS EQUIPAMENTOS DIVERSOS	230101.009373.2018	REGULAR	18/10/2018	R$ 1.519,00	R$ 1.507,61		https://www.multiar.com.br/ar-condicionado-split-hi-wall-consul-inverter-12000-btus-frio-220v

Luiz Carlos Pereira
Coordenador de Patrimônio e Logística
Secretaria Estadual de Saúde
Matrícula nº 381.334-7

Humberto Santos
Coor. de Monitoramento
de Média Complexidade
DGMMAS/SES-PE
Mat. 3750-1-5

UPA BARRO DE JANGADA
Ana Vidon
Coordenadora Geral
DATA: _____

EDUARDO SIQUEIRA
GESTOR DE LOGÍSTICA
SUPERINTENDÊNCIA DE APOIO LOGÍSTICO-SAL
SECRETARIA ESTADUAL DE SAÚDE-PE
MATRÍCULA 366219-5

374	MESA DE TRABALHO EM MADEIRA MDF 120CM COM 1 GAVETA	SALA DE GESSO	MOBILIÁRIO EM GERAL	230101.009374.2018	REGULAR	05/10/2010	R$	2.486,12	R$	677,47	**FORNECEDOR**: PRADO & PRADO NF Nº005,008 NE Nº 14287/09
375	BALCÃO EM MADEIRA MDF EM L COM 5 PORTAS	SALA DE GESSO	MOBILIÁRIO EM GERAL	230101.009375.2018	REGULAR	25/08/2010	R$	3.436,81	R$	884,98	**FORNECEDOR**: PRADO & PRADO NF Nº027, 028, 029, NE Nº 14461/2010
376	ARMÁRIO MÉDIO 160 cm EM MADEIRA MDF COM 2 PORTAS	SALA DE GESSO	MOBILIÁRIO EM GERAL	230101.009376.2018	REGULAR	26/10/2010	R$	3.831,89	R$	1.044,19	**FORNECEDOR**: PRADO & PRADO NF Nº027, 028, 029, NE Nº 14461/2010
377	CADEIRA GIRATÓRIA ESTOFADA SEM BRAÇOS	SALA DE GESSO	MOBILIÁRIO EM GERAL	230101.009377.2018	REGULAR	21/06/2018	R$	1.055,46	R$	1.015,88	**FORNECEDOR**:AURUS COMERCIA NF 2922,2889,2888,2887 NE Nº 445/2010
378	RECIPIENTE PARA LIXO COM 100 LITROS	SALA DE GESSO	MAQUINAS E UTENSÍLIOS EQUIPAMENTOS DIVERSOS	230101.009378.2018	REGULAR	18/10/2018	R$	199,00	R$	197,51	cp11pr-preto-ralimpia.html?gclid=r De Lixo 100l C/ Pedal E Rodas, Cp11pr Preto - Bralim
379	CARRO PARA CURATIVO EM AÇO INOX	SALA DE GESSO	MAQUINAS E UTENSÍLIOS EQUIPAMENTOS DIVERSOS	230101.009379.2018	REGULAR	29/06/2010	R$	985,00	R$	238,86	**FORNECEDOR**:REYPLAN COMERCIO E REP LTDA NF Nº 966 NE Nº 7141/2010
380	NEGATOSCÓPIO COM 2 CORPOS	SALA DE GESSO	MAQUINAS E UTENSÍLIOS EQUIPAMENTOS DIVERSOS	230101.009380.2018	REGULAR	09/07/2010	R$	270,00	R$	67,50	**FORNECEDOR**:RENASCER IND E COM NF Nº682 NE Nº 6823/2010
381	ESCADA HOSPITALAR COM 2 DEGRAUS	SALA DE GESSO	EQUIPAMENTOS DE PROCESSAMENTOS DE DADOS	230101.009381.2018	REGULAR	29/06/2010	R$	165,50	R$	40,13	**FORNECEDOR**: MEDICAL MERC. NF Nº 281122, 281161 NE Nº 6819/2010
382	MESA PARA EXAME CLÍNICO	SALA DE GESSO	MAQUINAS E UTENSÍLIOS EQUIPAMENTOS DIVERSOS	230101.009382.2018	REGULAR	18/10/2018	R$	1.499,00	R$	1.487,76	**SAD** --CATÁLOGO DE BENS MÓVEIS PARA HOSPITAIS PERTECENTES À REDE ESTADUAL DE SAÚDE DE PERNAMBUCO
383	MESA PARA EXAME CLÍNICO	SALA DE GESSO	MAQUINAS E UTENSÍLIOS EQUIPAMENTOS DIVERSOS	230101.009383.2018	REGULAR	18/10/2018	R$	1.499,00	R$	1.487,76	**SAD** --CATÁLOGO DE BENS MÓVEIS PARA HOSPITAIS PERTECENTES À REDE ESTADUAL DE SAÚDE DE PERNAMBUCO
384	BANCO MACHO EM AÇO INOX	SALA DE GESSO	MOBILIÁRIO EM GERAL	230101.009384.2018	REGULAR	09/07/2010	R$	280,00	R$	70,00	**FORNECEDOR**:REIFASA COMERCIAL NF Nº22759, NE Nº 7071/2010
385	BANCO MACHO EM AÇO INOX	SALA DE GESSO	MOBILIÁRIO EM GERAL	230101.009385.2018	REGULAR	09/07/2010	R$	280,00	R$	70,00	**FORNECEDOR**:REIFASA COMERCIAL NF Nº22759, NE Nº 7071/2010
386	CPU POSITIVO	SALA DE GESSO	EQUIPAMENTOS DE PROCESSAMENTOS DE DADOS	230101.009386.2018	REGULAR	16/10/2010	R$	1.460,00	R$	397,85	**FORNECEDOR**: POSITIVO INFORMÁTICA LTDA NF Nº 142908NE Nº 6505/2010
387	SERRA DE CORTAR GESSO NEVONI	SALA DE GESSO	MAQUINAS E UTENSÍLIOS EQUIPAMENTOS DIVERSOS	230101.009387.2018	REGULAR	18/10/2018	R$	1.350,00	R$	1.339,88	https://www.walmart.com.br/item/3934037/sk?utm_source=google-pla&adtype=pla&utm
388	ARCONDICIONADO SPLIT 18.000 BTUS	SALA DE GESSO	MAQUINAS E UTENSÍLIOS EQUIPAMENTOS DIVERSOS	230101.009388.2018	REGULAR	18/10/2018	R$	1.519,00	R$	1.507,61	https://www.multiar.com.br/ar-condicionado-split-hi-wall-consul-inverter-12000-btus-frio-220v
389	CADEIRA FIXA INTERLOCUTOR SEM BRAÇOS	SALA DE GESSO	MOBILIÁRIO EM GERAL	230101.009389.2018	REGULAR	25/08/2018	R$	531,00	R$	519,05	**FORNECEDOR**:AURUS COMERCIA NF 2922,2889,2888,2887 NE Nº 445/2010
390	ARCONDICIONADO SPLIT 22.000 BTUS	RAIO X	MAQUINAS E UTENSÍLIOS EQUIPAMENTOS DIVERSOS	230101.009390.2018	REGULAR	11/06/2018	R$	2.374,00	R$	2.284,98	https://www.zoom.com.br/lead?oid=55947340&sort3,
391	UNIDADE DE RADIODIAGNÓSTICO FIXO	RAIO X	MAQUINAS E UTENSÍLIOS EQUIPAMENTOS DIVERSOS	230101.009391.2018	REGULAR	19/10/2010	R$	125.000,00	R$	34.062,50	**FORNECEDOR**: VMI INDÚSTRIA E COMERCIO LTDA NF Nº5491 NE Nº 8158/2010

Luiz Carlos Pereira
Coordenador de Patrimônio e Logística
Secretaria Estadual de Saúde
Matrícula nº 381.334-7

Humberto Santos
Coor. de Monitoramento
de Média Complexidade
DGMMAS/SES-PE
Mat 375041-5

UPA BARR. DE JANGADA
Ana Vidon
Coordenadora Geral
DATA: ____ ____ ____

EDUARDO SIQUEIRA
GESTOR DE LOGÍSTICA
IPERINTENDENCIA DE APOIO LOGISTICO-SAL
ECRETARIA ESTADUAL DE SAÚDE-PE
MATRICULA 365219-5

392	ESCADA HOSPITALAR COM 2 DEGRAUS	RAIO X	EQUIPAMENTOS DE PROCESSAMENTOS DE DADOS	230101.009392.2018	REGULAR	29/06/2010	R$ 165,50	R$	40,13	**FORNECEDOR:** MEDICAL MERC. NF Nº 281122, 281161 NE Nº 6819/2010
393	BANCADA EM MDF COM GAVETEIRO , COM ARMÁRIO COM 3	RAIO X	MOBILIÁRIO EM GERAL	230101.009393.2018	REGULAR	25/08/2010	R$ 7.806,74	R$	2.010,24	**FORNECEDOR:** PRADO & PRADO NF Nº027, 028, 029, NE Nº 14461/2010
394	CADEIRA GIRATÓRIA ESTOFADA SEM BRAÇOS	RAIO X	MOBILIÁRIO EM GERAL	230101.009394.2018	REGULAR	21/06/2018	R$ 1.055,46	R$	1.015,88	**FORNECEDOR:**AURUS COMERCIA NF 2922,2889,2888,2887 NE Nº 445/2010
395	CADEIRA FIXA INTERLOCUTOR SEM BRAÇOS	RAIO X	MOBILIÁRIO EM GERAL	230101.009395.2018	REGULAR	25/08/2018	R$ 531,00	R$	519,05	**FORNECEDOR:**AURUS COMERCIA NF 2922,2889,2888,2887 NE Nº 445/2010
396	COMPUTADOR POSITIVO	RAIO X	EQUIPAMENTOS DE PROCESSAMENTOS DE DADOS	230101.009396.2018	REGULAR	16/10/2010	R$ 1.460,00	R$	397,85	**FORNECEDOR:** POSITIVO INFORMÁTICA LTDA NF Nº 142908NE Nº 6505/2010
397	NEGATOSCÓPIO COM 2 CORPOS	RAIO X	MAQUINAS E UTENSÍLIOS EQUIPAMENTOS DIVERSOS	230101.009397.2018	REGULAR	09/07/2010	R$ 270,00	R$	67,50	**FORNECEDOR:**RENASCER IND E COM NF Nº682 NE Nº 6823/2010
398	PORTA DOSÍMETRO DE MADEIRA	RAIO X	MAQUINAS E UTENSÍLIOS EQUIPAMENTOS DIVERSOS	230101.009398.2018	REGULAR	18/10/2018	R$ 129,90	R$	128,93	https://www.walmart.com.br/item/3934037/sk?utm_source=google-pla&adtype=pla&utm_
399	ARCONDICIONADO SPLIT 12.000 BTUS	RAIO X	MAQUINAS E UTENSÍLIOS EQUIPAMENTOS DIVERSOS	230101.009399.2018	REGULAR	18/10/2018	R$ 1.234,00	R$	1.224,75	https:/1&index=0&searchterm=&pagesize=&channel=&og=19221&gclid=
400	ARMÁRIO PASSA CHASSI RADIOGRÁFICO AISI	RAIO X	MOBILIÁRIO EM GERAL	230101.009400.2018	REGULAR	06/10/2010	R$ 2.660,00	R$	724,85	**FORNECEDOR:**CARMAQ LTDA EPP LTDA NF Nº4866 NE Nº 14127/2010
401	PROCESSADOR AUTOMÁTICO DE FILMES/ REVELADORA	RAIO X	MAQUINAS E UTENSÍLIOS EQUIPAMENTOS DIVERSOS	230101.009401.2018	REGULAR	01/07/2010	R$ 17.469,00	R$	4.367,25	**FORNECEDOR:**IBF IND BRASILEIRA NF Nº08000 NE Nº 6146/2010
402	BANCO MACHO EM AÇO INOX	RAIO X	MOBILIÁRIO EM GERAL	230101.009402.2018	REGULAR	09/07/2010	R$ 280,00	R$	70,00	**FORNECEDOR:**REIFASA COMERCIAL NF Nº22759, NE Nº 7071/2010
403	ARMÁRIO BAIXO PARA ESCRITÓRIO EM MADEIRA MDF COM 2	RAIO X	MOBILIÁRIO EM GERAL	230101.009403.2018	REGULAR	25/08/2010	R$ 2.185,56	R$	562,78	**FORNECEDOR:** PRADO & PRADO NF Nº027, 028, 029, NE Nº 14461/2010
404	CAVALENTE EM MADEIRA PORTA CHUMBO	RAIO X	MAQUINAS E UTENSÍLIOS EQUIPAMENTOS DIVERSOS	230101.009404.2018	REGULAR	18/10/2018	R$ 28,49	R$	28,28	domesticas/lavanderia/organizadores/cavalete-em-madeira-pinus-8aAjLPEALw_wcB
405	ARQUIVO PASTA SUSPENSA EM MADEIRA MDF COM 4 GAVETAS	ARQUIVO	MOBILIÁRIO EM GERAL	230101.009405.2018	REGULAR	18/10/2018	R$ 489,00	R$	485,33	**SAD** --CATÁLOGO DE BENS MÓVEIS PARA HOSPITAIS PERTECENTES À REDE ESTADUAL DE SAÚDE DE PERNAMBUCO
406	MESA DE TRABALHO EM MADEIRA MDF 120CM COM 2 GAVETAS	ARQUIVO	MOBILIÁRIO EM GERAL	230101.009406.2018	REGULAR	18/10/2018	R$ 355,00	R$	352,34	https://www.marabraz.com.br/mesa-de-escritorio-angular-me4116-tecno-mobili-amendoa-
407	CADEIRA GIRATÓRIA ESTOFADA SEM BRAÇOS	ARQUIVO	MOBILIÁRIO EM GERAL	230101.009407.2018	REGULAR	21/06/2018	R$ 1.055,46	R$	1.015,88	**FORNECEDOR:**AURUS COMERCIA NF 2922,2889,2888,2887 NE Nº 445/2010
408	BANCO MACHO EM AÇO INOX	ARQUIVO	MOBILIÁRIO EM GERAL	230101.009408.2018	REGULAR	09/07/2010	R$ 280,00	R$	70,00	**FORNECEDOR:**REIFASA COMERCIAL NF Nº22759, NE Nº 7071/2010
409	BANCO MACHO EM AÇO INOX	DML	MOBILIÁRIO EM GERAL	230101.009409.2018	REGULAR	09/07/2010	R$ 280,00	R$	70,00	**FORNECEDOR:**REIFASA COMERCIAL NF Nº22759, NE Nº 7071/2010

Luiz Carlos Pereira
Coordenador de Patrimônio e Logística
Secretaria Estadual de Saúde
Matrícula nº 381.334-7

Humberto Santos
Coor. de Monitoramento
de Média Complexidade
DGMMAS/SES-PE
Mat. 375041-5

UPA BARRO DE JANGADA
Ana Vidon
Coordenadora Geral
DATA:

EDUARDO SIQUEIRA
GESTOR DE LOGÍSTICA
SUPERINTENDÊNCIA DE APOIO LOGÍSTICO-SAL
SECRETARIA ESTADUAL DE SAÚDE-PE
MATRÍCULA 466219-5

410	MESA DE TRABALHO EM MADEIRA MDF 120CM COM 1 GAVETA	CPD	MOBILIÁRIO EM GERAL	230101.009410.2018	REGULAR	05/10/2010	R$ 2.486,12	R$ 677,47	**FORNECEDOR:** PRADO & PRADO NF Nº005,008 NE Nº 14287/09
411	COMPUTADOR ELCOMA	CPD	EQUIPAMENTOS DE PROCESSAMENTOS DE DADOS	230101.009411.2018	REGULAR	18/10/2018	R$ 991,00	R$ 983,57	**SAD** --CATÁLOGO DE BENS MÓVEIS PARA HOSPITAIS PERTECENTES À REDE ESTADUAL DE SAÚDE DE PERNAMBUCO
412	COMPUTADOR POSITIVO	CPD	EQUIPAMENTOS DE PROCESSAMENTOS DE DADOS	230101.009412.2018	REGULAR	16/10/2010	R$ 1.460,00	R$ 397,85	**FORNECEDOR:** POSITIVO INFORMÁTICA LTDA NF Nº 142908NE Nº 6505/2010
413	NOBREAK NEW 3 LGEG -3 MAPROS	CPD	MAQUINAS E UTENSÍLIOS EQUIPAMENTOS DIVERSOS	230101.009413.2018	REGULAR	18/10/2018	R$ 849,00	R$ 842,63	https://www.mercadolivre.com.br/capital-eletrica-manutencao/no-breaks-bivolt/34/1443?pcID=18&gclid=Cj0KCQiA2o_fB
414	RACK ARMÁRIO	CPD	EQUIPAMENTOS DE PROCESSAMENTOS DE DADOS	230101.009414.2018	REGULAR	18/10/2018	R$ 3.341,00	R$ 3.315,94	**SAD** --CATÁLOGO DE BENS MÓVEIS PARA HOSPITAIS PERTECENTES À REDE ESTADUAL DE SAÚDE DE PERNAMBUCO
415	RACK ARMÁRIO	CPD	EQUIPAMENTOS DE PROCESSAMENTOS DE DADOS	230101.009415.2018	REGULAR	18/10/2018	R$ 3.341,00	R$ 3.315,94	**SAD** --CATÁLOGO DE BENS MÓVEIS PARA HOSPITAIS PERTECENTES À REDE ESTADUAL DE SAÚDE DE PERNAMBUCO
416	SWIT 48 PORTAS TRICON	CPD	EQUIPAMENTOS DE PROCESSAMENTOS DE DADOS	230101.009416.2018	REGULAR	18/10/2018	R$ 2.099,00	R$ 2.083,26	https://www.mercadolivre.com.br/capital-eletrica-local/site/produtos/descricao_ofertas.cgi?codigo=71729&origem=52&gclid=CjwKCAiA_ZTfBRBj
417	SWIT 24 PORTAS MICROSIT	CPD	EQUIPAMENTOS DE PROCESSAMENTOS DE DADOS	230101.009417.2018	REGULAR	18/10/2018	R$ 1.107,00	R$ 1.098,70	https://www.walmart.com.br/item/4134319/sk?utm_source=google-pla&adtype=pla&utm_medium=
418	SWIT 24 PORTAS MICROSIT	CPD	EQUIPAMENTOS DE PROCESSAMENTOS DE DADOS	230101.009418.2018	REGULAR	18/10/2018	R$ 1.107,00	R$ 1.098,70	https://www.walmart.com.br/item/4134319/sk?utm_source=google-pla&adtype=pla&utm_medium=
419	SERVIDOR HP DL 380	CPD	EQUIPAMENTOS DE PROCESSAMENTOS DE DADOS	230101.009419.2018	REGULAR	18/10/2018	R$ 14.314,00	R$ 14.206,65	https://www.mercadolivre.com.br/produto/servidor-hp-dl380-gen10-deca-core-xeon-silver-4114-2-2-ghz-13-75mb-32gb-ddr4-500w-
420	SERVIDOR HP DL 380	CPD	EQUIPAMENTOS DE PROCESSAMENTOS DE DADOS	230101.009420.2018	REGULAR	18/10/2018	R$ 14.314,00	R$ 14.206,65	https://www.mercadolivre.com.br/produto/servidor-hp-dl380-gen10-deca-core-xeon-silver-4114-2-2-ghz-13-75mb-32gb-ddr4-500w-
421	CPU - ELCOMA	CPD	EQUIPAMENTOS DE PROCESSAMENTOS DE DADOS	230101.009421.2018	REGULAR	18/10/2018	R$ 991,00	R$ 983,57	**SAD** --CATÁLOGO DE BENS MÓVEIS PARA HOSPITAIS PERTECENTES À REDE ESTADUAL DE SAÚDE DE PERNAMBUCO
422	CPU - ELCOMA	CPD	EQUIPAMENTOS DE PROCESSAMENTOS DE DADOS	230101.009422.2018	REGULAR	18/10/2018	R$ 991,00	R$ 983,57	**SAD** --CATÁLOGO DE BENS MÓVEIS PARA HOSPITAIS PERTECENTES À REDE ESTADUAL DE SAÚDE DE PERNAMBUCO
423	CPU - ELCOMA	CPD	EQUIPAMENTOS DE PROCESSAMENTOS DE DADOS	230101.009423.2018	REGULAR	18/10/2018	R$ 991,00	R$ 983,57	**SAD** --CATÁLOGO DE BENS MÓVEIS PARA HOSPITAIS PERTECENTES À REDE ESTADUAL DE SAÚDE DE PERNAMBUCO
424	COMPUTADOR POSITIVO	CPD	EQUIPAMENTOS DE PROCESSAMENTOS DE DADOS	230101.009424.2018	REGULAR	16/10/2010	R$ 1.460,00	R$ 397,85	**FORNECEDOR:** POSITIVO INFORMÁTICA LTDA NF Nº 142908NE Nº 6505/2010
425	SISTEMA DE CAMARA - ZERO	CPD	EQUIPAMENTOS DE PROCESSAMENTOS DE DADOS	230101.009425.2018	REGULAR	18/10/2018	R$ 539,00	R$ 534,96	https://produto.mercadolivre.com.br/MLB-1029886017-cmera-ip-xiaomi-yi-dome-360-1080p-hd-de-seguranca- JM
426	SISTEMA DE CAMARA - ZERO	CPD	EQUIPAMENTOS DE PROCESSAMENTOS DE DADOS	230101.009426.2018	REGULAR	18/10/2018	R$ 539,00	R$ 534,96	https://produto.mercadolivre.com.br/MLB-1029886017-cmera-ip-xiaomi-yi-dome-360-1080p-hd-de-seguranca- JM
427	ARCONDICIONADO SPLIT 7.500 BTUS	CPD	MAQUINAS E UTENSÍLIOS EQUIPAMENTOS DIVERSOS	230101.009427.2018	REGULAR	18/10/2018	R$ 1.016,00	R$ 1.008,38	https://www.zoom.com.br/ar-condicionado/ar-condicionado-split-springer-midea-9000-btus-42maca09s5-38kcx09s5

Luiz Carlos Pereira
Coordenador de Patrimônio e Logística
Secretaria Estadual de Saúde
Matricula nº 381.334-7

Humberto Santos
Coor. de Monitoramento
de Média Complexidade
DGMMAS/SES-PE
Mat. 375041-5

UPA BARIRI - DE JANGADA
Ana Vidon
Coordenadora Geral
DATA: ____ ____ ____

EDUARDO SIQUEIRA
GESTOR DE LOGÍSTICA
SUPERINTENDÊNCIA DE APOIO LOGÍSTICO-SAL
SECRETARIA ESTADUAL DE SAÚDE-PE
MATRÍCULA 382319-5

428	ARCONDICIONADO SPLIT 7.500 BTUS	CPD	MAQUINAS E UTENSÍLIOS EQUIPAMENTOS DIVERSOS	230101.009428.2018	REGULAR	18/10/2018	R$ 1.016,00	R$	1.008,38	https://www.zoom.com.br/ar-condicionado/ar-condicionado-split-springer-midea-9000-btus-47maca09s5-38kcv09s5
429	CADEIRA GIRATÓRIA ESTOFADA SEM BRAÇOS	CPD	MOBILIÁRIO EM GERAL	230101.009429.2018	REGULAR	21/06/2018	R$ 1.055,46	R$	1.015,88	**FORNECEDOR:**AURUS COMERCIA NF 2922,2889,2888,2887 NE Nº 445/2010
430	CADEIRA FIXA INTERLOCUTOR SEM BRACOS	CPD	MOBILIÁRIO EM GERAL	230101.009430.2018	REGULAR	24/06/2018	R$ 531,00	R$	511,09	**FORNECEDOR:**AURUS COMERCIA NF 2922,2889,2888,2887 NE Nº 445/2010
431	IMPRESSORA DE ETIQUETAS - ZEBRA	CPD	EQUIPAMENTOS DE PROCESSAMENTOS DE DADOS	230101.009431.2018	REGULAR	18/10/2018	R$ 950,00	R$	942,88	https://www.tecnomasso.com.br/impressora-de-etiquetas/impressora-de-etiquetas-termica-l42-203-dpi-
432	IMPRESSORA DE ETIQUETAS - ZEBRA	CPD	EQUIPAMENTOS DE PROCESSAMENTOS DE DADOS	230101.009432.2018	REGULAR	18/10/2018	R$ 950,00	R$	942,88	https://www.tecnomasso.com.br/impressora-de-etiquetas/impressora-de-etiquetas-termica-l42-203-dpi-
433	MESA DE TRABALHO EM MADEIRA MDF EM L COM 3 GAVETAS	SERVIÇO SOCIAL	MOBILIÁRIO EM GERAL	230101.009433.2018	REGULAR	18/10/2018	R$ 855,00	R$	848,59	https://www.marabraz.com.br/mesa-de-escritorio-angular-me4116-tecno-mobili-amendoa-
434	MESA DE TRABALHO EM MADEIRA MDF EM L COM 3 GAVETAS	SERVIÇO SOCIAL	MOBILIÁRIO EM GERAL	230101.009434.2018	REGULAR	18/10/2018	R$ 855,00	R$	848,59	https://www.marabraz.com.br/mesa-de-escritorio-angular-me4116-tecno-mobili-amendoa-
435	ARCONDICIONADO SPLIT 9.000 BTUS	SERVIÇO SOCIAL	MAQUINAS E UTENSÍLIOS EQUIPAMENTOS DIVERSOS	230101.009435.2018	REGULAR	18/10/2018	R$ 1.016,00	R$	1.008,38	https://www.zoom.com.br/ar-condicionado/ar-condicionado-split-springer-midea-9000-btus-47maca09s5-38kcv09s5
436	ARMÁRIO MÉDIO EM MADEIRA MDF COM 160 CM COM 2 PORTAS	SERVIÇO SOCIAL	MOBILIÁRIO EM GERAL	230101.009436.2018	REGULAR	25/08/2010	R$ 3.831,89	R$	986,71	**FORNECEDOR**: PRADO & PRADO NF Nº027, 028, 029, NE Nº 14461/2010
437	ARMÁRIO BAIXO PARA ESCRITÓRIO EM MADEIRA MDF COM 2	SERVIÇO SOCIAL	MOBILIÁRIO EM GERAL	230101.009437.2018	REGULAR	25/08/2010	R$ 2.185,56	R$	562,78	**FORNECEDOR**: PRADO & PRADO NF Nº027, 028, 029, NE Nº 14461/2010
438	CADEIRA GIRATÓRIA ESTOFADA SEM BRAÇOS	SERVIÇO SOCIAL	MOBILIÁRIO EM GERAL	230101.009438.2018	REGULAR	21/06/2018	R$ 1.055,46	R$	1.015,88	**FORNECEDOR:**AURUS COMERCIA NF 2922,2889,2888,2887 NE Nº 445/2010
439	CADEIRA FIXA INTERLOCUTOR SEM BRACO TIPO "S"	SERVIÇO SOCIAL	MOBILIÁRIO EM GERAL	230101.009439.2018	REGULAR	25/08/2018	R$ 531,00	R$	519,05	**FORNECEDOR:**AURUS COMERCIA NF 2922,2889,2888,2887 NE Nº 445/2010
440	CADEIRA FIXA INTERLOCUTOR SEM BRACO TIPO "S"	SERVIÇO SOCIAL	MOBILIÁRIO EM GERAL	230101.009440.2018	REGULAR	25/08/2018	R$ 531,00	R$	519,05	**FORNECEDOR:**AURUS COMERCIA NF 2922,2889,2888,2887 NE Nº 445/2010
441	CADEIRA FIXA INTERLOCUTOR SEM BRACO TIPO "S"	SERVIÇO SOCIAL	MOBILIÁRIO EM GERAL	230101.009441.2018	REGULAR	25/08/2018	R$ 531,00	R$	519,05	**FORNECEDOR:**AURUS COMERCIA NF 2922,2889,2888,2887 NE Nº 445/2010
442	QUADRO DE AVISO EM ACRÍLICO COM 150cm	SERVIÇO SOCIAL	MAQUINAS E UTENSÍLIOS EQUIPAMENTOS DIVERSOS	230101.009442.2018	REGULAR	18/10/2018	R$ 399,00	R$	396,01	http://www.luacril.com.br/Quadro-de-Avisos-em-Acrilico-com-06-Displays-A4
443	COMPUTADOR POSITIVO	SERVIÇO SOCIAL	EQUIPAMENTOS DE PROCESSAMENTOS DE DADOS	230101.009443.2018	REGULAR	16/10/2010	R$ 1.460,00	R$	397,85	**FORNECEDOR**: POSITIVO INFORMÁTICA LTDA NF Nº 142908NE Nº 6505/2010
444	MESA DE TRABALHO EM MADEIRA MDF 120CM SEM GAVETA	CCIH	MOBILIÁRIO EM GERAL	230101.009444.2018	REGULAR	05/10/2010	R$ 3.436,81	R$	936,53	**FORNECEDOR**: PRADO & PRADO NF Nº005,008 NE Nº 14287/09
445	MESA DE TRABALHO EM MADEIRA MDF 120CM SEM GAVETA	CCIH	MOBILIÁRIO EM GERAL	230101.009445.2018	REGULAR	05/10/2010	R$ 3.436,81	R$	936,53	**FORNECEDOR**: PRADO & PRADO NF Nº005,008 NE Nº 14287/09

Luiz Carlos Pereira
Coordenador de Patrimônio e Logística
Secretaria Estadual de Saúde
Matricula nº 381.334-7

Humberto Santos
Coor. de Monitoramento
de Média Complexidade
DGMMAS/SES-PE
Mat 375041-5

UPA BARIRI DE JANGADA
Ana Vidon
Coordenadora Geral
DATA: _____

GESTOR DE LOGISTICA
SUPERINTENDENCIA DE APOIO LOGISTICO-SAL
SECRETARIA ESTADUAL DE SAÚDE PE
MATRICULA 366719-5

446	ARMÁRIO BAIXO PARA ESCRITÓRIO EM MADEIRA MDF COM 2	CCIH	MOBILIÁRIO EM GERAL	230101.009446.2018	REGULAR	25/08/2010	R$ 2.185,56	R$ 562,78	**FORNECEDOR**: PRADO & PRADO NF Nº027, 028, 029, NE Nº 14461/2010
447	ARMÁRIO MÉDIO EM MADEIRA MDF COM 160 CM COM 2 PORTAS	CCIH	MOBILIÁRIO EM GERAL	230101.009447.2018	REGULAR	25/08/2010	R$ 3.831,89	R$ 986,71	**FORNECEDOR**: PRADO & PRADO NF Nº027, 028, 029, NE Nº 14461/2010
448	ARCONDICIONADO SPLIT 18.000 BTUS	CCIH	MAQUINAS E UTENSÍLIOS EQUIPAMENTOS DIVERSOS	230101.009448.2018	REGULAR	18/10/2018	R$ 1.519,00	R$ 1.507,61	https://www.multiar.com.br/ar-condicionado-split-hi-wall-consul-inverter-12000-btus-frio-220v
449	CADEIRA FIXA INTERLOCUTOR SEM BRAÇOS	CCIH	MOBILIÁRIO EM GERAL	230101.009449.2018	REGULAR	25/08/2018	R$ 531,00	R$ 519,05	**FORNECEDOR**:AURUS COMERCIA NF 2922,2889,2888,2887 NE Nº 445/2010
450	CADEIRA FIXA INTERLOCUTOR SEM BRAÇO TIPO "S"	CCIH	MOBILIÁRIO EM GERAL	230101.009450.2018	REGULAR	25/08/2018	R$ 531,00	R$ 519,05	**FORNECEDOR**:AURUS COMERCIA NF 2922,2889,2888,2887 NE Nº 445/2010
451	CADEIRA GIRATÓRIA ESTOFADA SEM BRAÇOS	CCIH	MOBILIÁRIO EM GERAL	230101.009451.2018	REGULAR	21/06/2018	R$ 1.055,46	R$ 1.015,88	**FORNECEDOR**:AURUS COMERCIA NF 2922,2889,2888,2887 NE Nº 445/2010
452	CPU - ELCOMA	CCIH	EQUIPAMENTOS DE PROCESSAMENTOS DE DADOS	230101.009452.2018	REGULAR	18/10/2018	R$ 991,00	R$ 983,57	**SAD** --CATÁLOGO DE BENS MÓVEIS PARA HOSPITAIS PERTECENTES À REDE ESTADUAL DE SAÚDE DE PERNAMBUCO
453	MONITOR - POSITIVO	CCIH	EQUIPAMENTOS DE PROCESSAMENTOS DE DADOS	230101.009453.2018	REGULAR	18/10/2018	R$ 406,00	R$ 402,96	**SAD** --CATÁLOGO DE BENS MÓVEIS PARA HOSPITAIS PERTECENTES À REDE ESTADUAL DE SAÚDE DE PERNAMBUCO
454	MESA DE TRABALHO EM MADEIRA MDF 120CM COM 1 GAVETA	CLASSIFICAÇÃO	MOBILIÁRIO EM GERAL	230101.009454.2018	REGULAR	05/10/2010	R$ 2.486,12	R$ 677,47	**FORNECEDOR**: PRADO & PRADO NF Nº005,008 NE Nº 14287/09
455	MESA DE TRABALHO EM MADEIRA MDF 120CM COM 1 GAVETA	CLASSIFICAÇÃO	MOBILIÁRIO EM GERAL	230101.009455.2018	REGULAR	05/10/2010	R$ 2.486,12	R$ 677,47	**FORNECEDOR**: PRADO & PRADO NF Nº005,008 NE Nº 14287/09
456	SERRA DE CORTAR GESSO NEVONI	CLASSIFICAÇÃO	MAQUINAS E UTENSÍLIOS EQUIPAMENTOS DIVERSOS	230101.009456.2018	REGULAR	18/10/2018	R$ 129,90	R$ 128,93	https://www.americanas.com.br/produto/19970851/porta-chaves-claviculario-de-84-chaves?WT.srch=1
457	BALANÇA PESA BEBÊ	CLASSIFICAÇÃO	MOBILIÁRIO EM GERAL	230101.009457.2018	REGULAR	06/10/2010	R$ 490,00	R$ 133,53	**FORNECEDOR**:PORTO BELO COMÉRCIO E TURISMO LTDA NF Nº389 NE Nº 10018/2010
458	ARMÁRIO BALCÃO COM 5 PORTAS	CLASSIFICAÇÃO	MOBILIÁRIO EM GERAL	230101.009458.2018	REGULAR	18/10/2018	R$ 390,00	R$ 387,08	https://www.americanas.com.br/comprar/produto/p?IdProduto=24087&p=2&parc=MjA4&utm_source=XML_Precode&utm_medium=Google+Sh
459	OXÍMETRO DE PULSO	CLASSIFICAÇÃO	MOBILIÁRIO EM GERAL	230101.009459.2018	REGULAR	31/08/2010	R$ 2.980,00	R$ 767,35	**FORNECEDOR**:IMF TECNOLOGIA OARA SAÚDE NF Nº343 NE Nº 3340/2010
460	BALANÇA ANTROPOMÉTRICA	CLASSIFICAÇÃO	MAQUINAS E UTENSÍLIOS EQUIPAMENTOS DIVERSOS	230101.009460.2018	REGULAR	25/08/2018	R$ 3.436,81	R$ 3.359,48	**FORNECEDOR**:MARTE EQUIPAMENTOS NF Nº05928 NE Nº7364/2010
461	QUADRO DE AVISO EM ACRILICO COM 150cm	CLASSIFICAÇÃO	MAQUINAS E UTENSÍLIOS EQUIPAMENTOS DIVERSOS	230101.009461.2018	REGULAR	18/10/2018	R$ 399,00	R$ 396,01	http://www.luacril.com.br/Quadro-de-Avisos-em-Acrilico-com-06-Displays-A4
462	CADEIRA GIRATÓRIA ESTOFADA SEM BRAÇOS	CLASSIFICAÇÃO	MOBILIÁRIO EM GERAL	230101.009462.2018	REGULAR	21/06/2018	R$ 1.055,46	R$ 1.015,88	**FORNECEDOR**:AURUS COMERCIA NF 2922,2889,2888,2887 NE Nº 445/2010
463	CADEIRA FIXA INTERLOCUTOR SEM BRAÇO TIPO "S"	CLASSIFICAÇÃO	MOBILIÁRIO EM GERAL	230101.009463.2018	REGULAR	25/08/2018	R$ 531,00	R$ 519,05	**FORNECEDOR**:AURUS COMERCIA NF 2922,2889,2888,2887 NE Nº 445/2010

Luiz Carlos Pereira
Coordenador de Patrimônio e Logística
Secretaria Estadual de Saúde
Matrícula nº 381.334-7

Humberto Santos
Coor. de Monitoramento
de Média Complexidade
DGMMAS/SES-PE
Mat. 375041-5

UPA BARRO DE JANGADA
Ana Vidon
Coordenadora Geral
DATA: ____/____/____

EDUARDO SIQUEIRA
GESTOR DE LOGÍSTICA
SUPERINTENDENCIA DE APOIO LOGÍSTICO-SAL
SECRETARIA ESTADUAL DE SAÚDE-PE
MATRÍCULA 366219-5

464	CADEIRA GIRATÓRIA ESTOFADA SEM BRAÇOS	CLASSIFICAÇÃO	MOBILIÁRIO EM GERAL	230101.009464.2018	REGULAR	21/06/2018	R$ 1.055,46	R$ 1.015,88	**FORNECEDOR:**AURUS COMERCIA NF 2922,2889,2888,2887 NE Nº 445/2010
465	CADEIRA FIXA INTERLOCUTOR SEM BRAÇO TIPO "S"	CLASSIFICAÇÃO	MOBILIÁRIO EM GERAL	230101.009465.2018	REGULAR	25/08/2018	R$ 531,00	R$ 519,05	**FORNECEDOR:**AURUS COMERCIA NF 2922,2889,2888,2887 NE Nº 445/2010
466	COMPUTADOR POSITIVO	CLASSIFICAÇÃO	EQUIPAMENTOS DE PROCESSAMENTOS DE DADOS	230101.009466.2018	REGULAR	16/10/2010	R$ 1.460,00	R$ 397,85	**FORNECEDOR:** POSITIVO INFORMÁTICA LTDA NF Nº 142908NE Nº 6505/2010
467	COMPUTADOR POSITIVO	CLASSIFICAÇÃO	EQUIPAMENTOS DE PROCESSAMENTOS DE DADOS	230101.009467.2018	REGULAR	16/10/2010	R$ 1.460,00	R$ 397,85	**FORNECEDOR:** POSITIVO INFORMÁTICA LTDA NF Nº 142908NE Nº 6505/2010
468	MONITOR - POSITIVO	CLASSIFICAÇÃO	EQUIPAMENTOS DE PROCESSAMENTOS DE DADOS	230101.009468.2018	REGULAR	18/10/2018	R$ 406,00	R$ 402,96	**SAD** --CATÁLOGO DE BENS MÓVEIS PARA HOSPITAIS PERTECENTES À REDE ESTADUAL DE SAÚDE DE PERNAMBUCO
469	MONITOR - POSITIVO	CLASSIFICAÇÃO	EQUIPAMENTOS DE PROCESSAMENTOS DE DADOS	230101.009469.2018	REGULAR	18/10/2018	R$ 406,00	R$ 402,96	**SAD** --CATÁLOGO DE BENS MÓVEIS PARA HOSPITAIS PERTECENTES À REDE ESTADUAL DE SAÚDE DE PERNAMBUCO
470	ARCONDICIONADO SPLIT 12.000 BTUS	CLASSIFICAÇÃO	MAQUINAS E UTENSÍLIOS EQUIPAMENTOS DIVERSOS	230101.009470.2018	REGULAR	18/10/2018	R$ 1.234,00	R$ 1.224,75	https:/1&index=0&searchterm=&pagesize=&channel=&og=19221&gclid=
471	TENSIOMETRO DIGITAL	CLASSIFICAÇÃO	MAQUINAS E UTENSÍLIOS EQUIPAMENTOS DIVERSOS	230101.009471.2018	REGULAR	18/10/2018	R$ 7.990,00	R$ 7.930,08	https://www.googleadservices.com/pagead/aclk?sa=L&ai=DChcSEwi98q2M-MfeAhUOhJEKHYbAD64YABADGgliZQ&ohost=
472	BALCÃO PARA APLICAÇÃO DE MEDICAMENTO EM L	SALA DE MEDICAÇÃO	MOBILIÁRIO EM GERAL	230101.009472.2018	REGULAR	25/08/2010	R$ 6.258,72	R$ 1.611,62	**FORNECEDOR:** PRADO & PRADO NF Nº027, 028, 029, NE Nº 14461/2010
473	CADEIRA GIRATÓRIA ESTOFADA SEM BRAÇOS	SALA DE MEDICAÇÃO	MOBILIÁRIO EM GERAL	230101.009473.2018	REGULAR	21/06/2018	R$ 1.055,46	R$ 1.015,88	**FORNECEDOR:**AURUS COMERCIA NF 2922,2889,2888,2887 NE Nº 445/2010
474	RECIPIENTE PARA LIXO COM 100 LITROS	SALA DE MEDICAÇÃO	MAQUINAS E UTENSÍLIOS EQUIPAMENTOS DIVERSOS	230101.009474.2018	REGULAR	18/10/2018	R$ 199,00	R$ 197,51	cp11pr-preto-ralimpia.html?gclid=r De Lixo 100l C/ Pedal E Rodas, Cp11pr Preto - Bralim
475	SUPORTE PARA SORO	SALA DE MEDICAÇÃO	MAQUINAS E UTENSÍLIOS EQUIPAMENTOS DIVERSOS	230101.009475.2018	REGULAR	18/10/2018	R$ 129,00	R$ 128,03	https://www.cfcarehospitalar.com.br/suporte-soro-
476	SUPORTE PARA SORO	SALA DE MEDICAÇÃO	MOBILIÁRIO EM GERAL	230101.009476.2018	REGULAR	09/07/2010	R$ 280,00	R$ 70,00	**FORNECEDOR:**CIRURGIA DO NORDESTE NF Nº02712, 028, 029, NE Nº 6824/2010
477	SUPORTE PARA SORO	SALA DE MEDICAÇÃO	MAQUINAS E UTENSÍLIOS EQUIPAMENTOS DIVERSOS	230101.009477.2018	REGULAR	18/10/2018	R$ 129,00	R$ 128,03	https://www.cfcarehospitalar.com.br/suporte-soro-
478	SUPORTE PARA SORO	SALA DE MEDICAÇÃO	MAQUINAS E UTENSÍLIOS EQUIPAMENTOS DIVERSOS	230101.009478.2018	REGULAR	18/10/2018	R$ 129,00	R$ 128,03	https://www.cfcarehospitalar.com.br/suporte-soro-
479	SUPORTE PARA SORO	SALA DE MEDICAÇÃO	MAQUINAS E UTENSÍLIOS EQUIPAMENTOS DIVERSOS	230101.009479.2018	REGULAR	18/10/2018	R$ 129,00	R$ 128,03	https://www.cfcarehospitalar.com.br/suporte-soro-
480	SUPORTE PARA SORO	SALA DE MEDICAÇÃO	MAQUINAS E UTENSÍLIOS EQUIPAMENTOS DIVERSOS	230101.009480.2018	REGULAR	18/10/2018	R$ 129,00	R$ 128,03	https://www.cfcarehospitalar.com.br/suporte-soro-
481	SUPORTE PARA BRAÇO	SALA DE MEDICAÇÃO	MAQUINAS E UTENSÍLIOS EQUIPAMENTOS DIVERSOS	230101.009481.2018	REGULAR	29/06/2010	R$ 108,98	R$ 26,43	**FORNECEDOR:**REYPLAN COMERCIO E REP LTDA NF Nº 966 NE Nº 7141/2010

Luiz Carlos Pereira
Coordenador de Patrimônio e Logística
Secretaria Estadual de Saúde
Matrícula nº 381.334-7

Humberto Santos
Coor. de Monitoramento
de Média Complexidade
DGMMAS/SES-PE
Mat. 375041-5

UPA BARRO DURO/ANGADA
Ana Vidon
Coordenadora Geral
DATA: _____

EDUARDO SIQUEIRA
GESTOR DE LOGÍSTICA
SUPERINTENDÊNCIA DE APOIO LOGÍSTICO-SAL
SECRETARIA ESTADUAL DE SAÚDE-PE
MATRÍCULA 366219-5

482	SUPORTE PARA BRAÇO	SALA DE MEDICAÇÃO	MAQUINAS E UTENSÍLIOS EQUIPAMENTOS DIVERSOS	230101.009482.2018	REGULAR	29/06/2010	R$ 108,98	R$	26,43	**FORNECEDOR:**REYPLAN COMERCIO E REP LTDA NF Nº 966 NE Nº 7141/2010
483	SUPORTE PARA BRAÇO	SALA DE MEDICAÇÃO	MAQUINAS E UTENSÍLIOS EQUIPAMENTOS DIVERSOS	230101.009483.2018	REGULAR	29/06/2010	R$ 108,98	R$	26,43	**FORNECEDOR:**REYPLAN COMERCIO E REP LTDA NF Nº 966 NE Nº 7141/2010
484	SUPORTE PARA BRAÇO	SALA DE MEDICAÇÃO	MAQUINAS E UTENSÍLIOS EQUIPAMENTOS DIVERSOS	230101.009484.2018	REGULAR	29/06/2010	R$ 108,98	R$	26,43	**FORNECEDOR:**REYPLAN COMERCIO E REP LTDA NF Nº 966 NE Nº 7141/2010
485	ARCONDICIONADO SPLIT 18.000 BTUS	SALA DE MEDICAÇÃO	MAQUINAS E UTENSÍLIOS EQUIPAMENTOS DIVERSOS	230101.009485.2018	REGULAR	18/10/2018	R$ 1.519,00	R$	1.507,61	https://www.multiar.com.br/ar-condicionado-split-hi-wall-consul-inverter-12000-btus-frio-220v
486	MESA PARA EXAME CLÍNICO	SALA DE MEDICAÇÃO	MAQUINAS E UTENSÍLIOS EQUIPAMENTOS DIVERSOS	230101.009486.2018	REGULAR	18/10/2018	R$ 1.499,00	R$	1.487,76	**SAD** --CATÁLOGO DE BENS MÓVEIS PARA HOSPITAIS PERTECENTES À REDE ESTADUAL DE SAÚDE DE PERNAMBUCO
487	ESCADA HOSPITALAR COM 2 DEGRAUS	SALA DE MEDICAÇÃO	EQUIPAMENTOS DE PROCESSAMENTOS DE DADOS	230101.009487.2018	REGULAR	29/06/2010	R$ 165,50	R$	40,13	**FORNECEDOR:** MEDICAL MERC. NF Nº 281122, 281161 NE Nº 6819/2010
488	LONGARINA ESTOFADA COM 3 LUGARES	SALA DE MEDICAÇÃO	MOBILIÁRIO EM GERAL	230101.009488.2018	REGULAR	21/06/2018	R$ 2.758,34	R$	2.654,90	**FORNECEDOR:**AURUS COMERCIA NF 2922,2889,2888,2887 NE Nº 445/2010
489	LONGARINA ESTOFADA COM 3 LUGARES	SALA DE MEDICAÇÃO	MOBILIÁRIO EM GERAL	230101.009489.2018	REGULAR	21/06/2018	R$ 2.758,34	R$	2.654,90	**FORNECEDOR:**AURUS COMERCIA NF 2922,2889,2888,2887 NE Nº 445/2010
490	LONGARINA ESTOFADA COM 3 LUGARES	SALA DE MEDICAÇÃO	MOBILIÁRIO EM GERAL	230101.009490.2018	REGULAR	21/06/2018	R$ 2.758,34	R$	2.654,90	**FORNECEDOR:**AURUS COMERCIA NF 2922,2889,2888,2887 NE Nº 445/2010
491	COMPUTADOR POSITIVO	SALA DE MEDICAÇÃO	EQUIPAMENTOS DE PROCESSAMENTOS DE DADOS	230101.009491.2018	REGULAR	16/10/2010	R$ 1.460,00	R$	397,85	**FORNECEDOR:** POSITIVO INFORMÁTICA LTDA NF Nº 142908NE Nº 6505/2010
492	LEITOR DE CÓDIGO DE BARRA- METROLÓGICO	SALA DE MEDICAÇÃO	EQUIPAMENTOS DE PROCESSAMENTOS DE DADOS	230101.009492.2018	REGULAR	18/10/2018	R$ 280,00	R$	277,90	https://www.zipautomacao.com.br/leitor-de-codigo-de-barras
493	MESA DE TRABALHO EM MADEIRA MDF 120CM COM 1 GAVETA	SALA DE SUTURAS	MOBILIÁRIO EM GERAL	230101.009493.2018	REGULAR	05/10/2010	R$ 2.486,12	R$	677,47	**FORNECEDOR:** PRADO & PRADO NF Nº005,008 NE Nº 14287/09
494	ARCONDICIONADO SPLIT 9.000 BTUS	SALA DE SUTURAS	MAQUINAS E UTENSÍLIOS EQUIPAMENTOS DIVERSOS	230101.009494.2018	REGULAR	18/10/2018	R$ 1.016,00	R$	1.008,38	https://www.zoom.com.br/ar-condicionado/ar-condicionado-split-springer-midea-9000-btus-42maca09s5-38kcx09s5
495	BALCÃO EM MDF COM ARMÁRIO 2 ARMÁRIOS PORTAS	SALA DE SUTURAS	MOBILIÁRIO EM GERAL	230101.009495.2018	REGULAR	25/08/2010	R$ 4.257,79	R$	1.096,38	**FORNECEDOR:** PRADO & PRADO NF Nº027, 028, 029, NE Nº 14461/2010
496	RECIPIENTE PARA LIXO COM 100 LITROS	SALA DE SUTURAS	MAQUINAS E UTENSÍLIOS EQUIPAMENTOS DIVERSOS	230101.009496.2018	REGULAR	18/10/2018	R$ 199,00	R$	197,51	cp11pr-preto-ralimpia.html?gclid=r De Lixo 100l C/ Pedal E Rodas, Cp11pr Preto - Bralim
497	ARMÁRIO VITRINE	SALA DE SUTURAS	MOBILIÁRIO EM GERAL	230101.009497.2018	REGULAR	16/10/2010	R$ 349,00	R$	95,10	**FORNECEDOR:** REYPLAN COM E REP LTDA NF Nº 940 NE Nº 10433/2009
498	CARRO PARA CURATIVO EM AÇO INOX	SALA DE SUTURAS	MAQUINAS E UTENSÍLIOS EQUIPAMENTOS DIVERSOS	230101.009498.2018	REGULAR	29/06/2010	R$ 985,00	R$	238,86	**FORNECEDOR:**REYPLAN COMERCIO E REP LTDA NF Nº 966 NE Nº 7141/2010
499	MESA PARA EXAME CLÍNICO	SALA DE SUTURAS	MAQUINAS E UTENSÍLIOS EQUIPAMENTOS DIVERSOS	230101.009499.2018	REGULAR	18/10/2018	R$ 1.499,00	R$	1.487,76	**SAD** --CATÁLOGO DE BENS MÓVEIS PARA HOSPITAIS PERTECENTES À REDE ESTADUAL DE SAÚDE DE PERNAMBUCO

Luiz Carlos Pereira
Coordenador de Patrimônio e Logística
Secretaria Estadual de Saúde
Matrícula nº 381.334-7

Humberto Santos
Coor. de Monitoramento
de Média Complexidade
DGMMAS/SES-PE
Mat. 375041-5

UPA BARRO DE JANGADA
Ana Vidon
Coordenadora Geral
DATA: _____

EDUARDO SIQUEIRA
GESTOR DE LOGÍSTICA
SUPERINTENDÊNCIA DE APOIO LOGÍSTICO-SAL
SECRETARIA ESTADUAL DE SAÚDE-PE
MATRÍCULA 366219-5

500	ESCADA HOSPITALAR COM 2 DEGRAUS	SALA DE SUTURAS	EQUIPAMENTOS DE PROCESSAMENTOS DE DADOS	230101.009500.2018	REGULAR	29/06/2010	R$ 165,50	R$	40,13	**FORNECEDOR:** MEDICAL MERC. NF Nº 281122, 281161 NE Nº 6819/2010
501	SUPORTE PARA SORO	SALA DE SUTURAS	MAQUINAS E UTENSÍLIOS EQUIPAMENTOS DIVERSOS	230101.009501.2018	REGULAR	18/10/2018	R$ 129,00	R$	128,03	https://www.cfcarehospitalar.com.br/suporte-soro-
502	BANCO MACHO EM AÇO INOX	SALA DE SUTURAS	MOBILIÁRIO EM GERAL	230101.009502.2018	REGULAR	09/07/2010	R$ 280,00	R$	70,00	**FORNECEDOR:**REIFASA COMERCIAL NF Nº22759, NE Nº 7071/2010
503	MESA MAYO EM AÇO INOX	SALA DE SUTURAS	MAQUINAS E UTENSÍLIOS EQUIPAMENTOS DIVERSOS	230101.009503.2018	REGULAR	21/07/2010	R$ 183,00	R$	45,75	**FORNECEDOR:** D V N COMERCIO ATACADISTA NF Nº 791 NE Nº 7068/12010
504	REFLETOR PARABÓLICO COM HASTE FLEXÍVEL	SALA DE SUTURAS	MOBILIÁRIO EM GERAL	230101.009504.2018	REGULAR	30/06/2010	R$ 186,00	R$	45,11	**FORNECEDOR:**NOVAS MED COMERCIO LTDA NF Nº 7251 NE Nº 47067/2010
505	CADEIRA FIXA INTERLOCUTOR SEM BRAÇO TIPO "S"	SALA DE SUTURAS	MOBILIÁRIO EM GERAL	230101.009505.2018	REGULAR	25/08/2018	R$ 531,00	R$	519,05	**FORNECEDOR:**AURUS COMERCIA NF 2922,2889,2888,2887 NE Nº 445/2010
506	MESA DE TRABALHO EM MADEIRA MDF 120CM COM 1 GAVETA	SALA DE MEDICAÇÃO/ INALAÇÃO	MOBILIÁRIO EM GERAL	230101.009506.2018	REGULAR	05/10/2010	R$ 2.486,12	R$	677,47	**FORNECEDOR:** PRADO & PRADO NF Nº005,008 NE Nº 14287/09
507	BALCÃO EM MADEIRA MDF COM ARMÁRIO COM, COM 7 PORTAS	SALA DE MEDICAÇÃO/ INALAÇÃO	MOBILIÁRIO EM GERAL	230101.009507.2018	REGULAR	25/08/2010	R$ 7.759,45	R$	1.998,06	**FORNECEDOR:** PRADO & PRADO NF Nº027, 028, 029, NE Nº 14461/2010
508	RECIPIENTE PARA LIXO COM 100 LITROS	SALA DE MEDICAÇÃO/ INALAÇÃO	MAQUINAS E UTENSÍLIOS EQUIPAMENTOS DIVERSOS	230101.009508.2018	REGULAR	18/10/2018	R$ 199,00	R$	197,51	cp11pr-preto-ralimpia.html?gclid=r De Lixo 100l C/ Pedal E Rodas, Cp11pr Preto - Bralim
509	ARCONDICIONADO SPLIT 12.000 BTUS	SALA DE MEDICAÇÃO/ INALAÇÃO	MAQUINAS E UTENSÍLIOS EQUIPAMENTOS DIVERSOS	230101.009509.2018	REGULAR	18/10/2018	R$ 1.234,00	R$	1.224,75	https:/1&index=0&searchterm=&pagesize=&channel=&og=19221&gclid=
510	CADEIRA FIXA INTERLOCUTOR SEM BRAÇO TIPO "S"	SALA DE MEDICAÇÃO/ INALAÇÃO	MOBILIÁRIO EM GERAL	230101.009510.2018	REGULAR	25/08/2018	R$ 531,00	R$	519,05	**FORNECEDOR:**AURUS COMERCIA NF 2922,2889,2888,2887 NE Nº 445/2010
511	LEITOR DE CÓDIGO DE BARRA- METROLÓGICO	SALA DE MEDICAÇÃO/ INALAÇÃO	EQUIPAMENTOS DE PROCESSAMENTOS DE DADOS	230101.009511.2018	REGULAR	18/10/2018	R$ 280,00	R$	277,90	https://www.zipautomacao.com.br/leitor-de-codigo-de-barras
512	LONGARINA ESTOFADA COM 5 LUGARES	SALA DE MEDICAÇÃO/ INALAÇÃO	MOBILIÁRIO EM GERAL	230101.009512.2018	REGULAR	21/06/2018	R$ 982,08	R$	945,25	**FORNECEDOR:**AURUS COMERCIA NF 2922,2889,2888,2887 NE Nº 445/2010
513	LONGARINA ESTOFADA COM 4 LUGARES	SALA DE MEDICAÇÃO/ INALAÇÃO	MOBILIÁRIO EM GERAL	230101.009513.2018	REGULAR	21/06/2018	R$ 981,00	R$	944,21	**FORNECEDOR:**AURUS COMERCIA NF 2922,2889,2888,2887 NE Nº 445/2010
514	SUPORTE PARA SORO	SALA DE MEDICAÇÃO/ INALAÇÃO	MAQUINAS E UTENSÍLIOS EQUIPAMENTOS DIVERSOS	230101.009514.2018	REGULAR	18/10/2018	R$ 129,00	R$	128,03	https://www.cfcarehospitalar.com.br/suporte-soro-
515	SUPORTE PARA SORO	SALA DE MEDICAÇÃO/ INALAÇÃO	MAQUINAS E UTENSÍLIOS EQUIPAMENTOS DIVERSOS	230101.009515.2018	REGULAR	18/10/2018	R$ 129,00	R$	128,03	https://www.cfcarehospitalar.com.br/suporte-soro-
516	SUPORTE PARA SORO	SALA DE MEDICAÇÃO/ INALAÇÃO	MAQUINAS E UTENSÍLIOS EQUIPAMENTOS DIVERSOS	230101.009516.2018	REGULAR	18/10/2018	R$ 129,00	R$	128,03	https://www.cfcarehospitalar.com.br/suporte-soro-
517	SUPORTE PARA SORO	SALA DE MEDICAÇÃO/ INALAÇÃO	MAQUINAS E UTENSÍLIOS EQUIPAMENTOS DIVERSOS	230101.009517.2018	REGULAR	18/10/2018	R$ 129,00	R$	128,03	https://www.cfcarehospitalar.com.br/suporte-soro-

Luiz Carlos Pereira
Coordenador de Patrimônio e Logística
Secretaria Estadual de Saúde
Matrícula nº 381.334-7

Humberto Santos
Coor. de Monitoramento
de Média Complexidade
DGMMAS/SES-PE
Mat. 375041-5

UPA BARRA DE JANGADA
Ana Widon
Coordenadora Geral
DATA: ____ ____ ____

EDUARDO SIQUEIRA
GESTOR DE LOGÍSTICA
SUPERINTENDENCIA DE APOIO LOGÍSTICO-SAL
SECRETARIA ESTADUAL DE SAÚDE-PE
MATRÍCULA 369219-5

518	CPU POSITIVO	SALA DE MEDICAÇÃO/ INALAÇÃO	EQUIPAMENTOS DE PROCESSAMENTOS DE DADOS	230101.009518.2018	REGULAR	16/10/2010	R$ 1.460,00	R$	397,85	**FORNECEDOR:** POSITIVO INFORMÁTICA LTDA NF Nº 142908NE Nº 6505/2010
519	MONITOR POSITIVO	SALA DE MEDICAÇÃO/ INALAÇÃO	EQUIPAMENTOS DE PROCESSAMENTOS DE DADOS	230101.009519.2018	REGULAR	18/10/2018	R$ 406,00	R$	402,96	**SAD** --CATÁLOGO DE BENS MÓVEIS PARA HOSPITAIS PERTECENTES À REDE ESTADUAL DE SAÚDE DE PERNAMBUCO
520	LONGARINA EM POLIPROPILENO COM 3 LUGARES	CORREDOR	MAQUINAS E UTENSÍLIOS EQUIPAMENTOS DIVERSOS	230101.009520.2018	REGULAR	18/10/2018	R$ 284,00	R$	281,87	https://www.americanas.com.br/produto/42572379/cadeira-longarina-iso-3-lugares-azul-
521	LONGARINA EM POLIPROPILENO COM 3 LUGARES	CORREDOR	MAQUINAS E UTENSÍLIOS EQUIPAMENTOS DIVERSOS	230101.009521.2018	REGULAR	18/10/2018	R$ 284,00	R$	281,87	https://www.americanas.com.br/produto/42572379/cadeira-longarina-iso-3-lugares-azul-
522	RECIPIENTE PARA LIXO COM 100 LITROS	CORREDOR	MAQUINAS E UTENSÍLIOS EQUIPAMENTOS DIVERSOS	230101.009522.2018	REGULAR	18/10/2018	R$ 199,00	R$	197,51	cp11pr-preto-ralimpia.html?gclid=r De Lixo 100l C/ Pedal E Rodas, Cp11pr Preto - Bralim
523	LONGARINA EM POLIPROPILENO COM 3 LUGARES	CORREDOR	MAQUINAS E UTENSÍLIOS EQUIPAMENTOS DIVERSOS	230101.009523.2018	REGULAR	18/10/2018	R$ 284,00	R$	281,87	https://www.americanas.com.br/produto/42572379/cadeira-longarina-iso-3-lugares-azul-
524	LONGARINA EM POLIPROPILENO COM 3 LUGARES	CORREDOR	MAQUINAS E UTENSÍLIOS EQUIPAMENTOS DIVERSOS	230101.009524.2018	REGULAR	18/10/2018	R$ 284,00	R$	281,87	https://www.americanas.com.br/produto/42572379/cadeira-longarina-iso-3-lugares-azul-
525	RELÓGIO DE PONTO - DIMEP	CORREDOR	MAQUINAS E UTENSÍLIOS EQUIPAMENTOS DIVERSOS	230101.009525.2018	REGULAR	18/10/2018	R$ 1.110,00	R$	1.101,68	https://www.canalautomacao.com.br/produto/594-relogio-de-ponto-biometrico-henry-prisma-
526	PEGA MOSCA TECNOFLY	CORREDOR	MAQUINAS E UTENSÍLIOS EQUIPAMENTOS DIVERSOS	230101.009526.2018	REGULAR	18/10/2018	R$ 199,00	R$	197,51	https://produto.mercadolivre.com.br/MLB-932857502-armadilha-adesiva-luminosa-mata-
527	RECIPIENTE PARA LIXO COM 100 LITROS	CORREDOR	MAQUINAS E UTENSÍLIOS EQUIPAMENTOS DIVERSOS	230101.009527.2018	REGULAR	18/10/2018	R$ 199,00	R$	197,51	cp11pr-preto-ralimpia.html?gclid=r De Lixo 100l C/ Pedal E Rodas, Cp11pr Preto - Bralim
528	LONGARINA EM POLIPROPILENO COM 3 LUGARES	CORREDOR	MAQUINAS E UTENSÍLIOS EQUIPAMENTOS DIVERSOS	230101.009528.2018	REGULAR	18/10/2018	R$ 284,00	R$	281,87	https://www.americanas.com.br/produto/42572379/cadeira-longarina-iso-3-lugares-azul-
529	LONGARINA EM POLIPROPILENO COM 3 LUGARES	CORREDOR	MAQUINAS E UTENSÍLIOS EQUIPAMENTOS DIVERSOS	230101.009529.2018	REGULAR	18/10/2018	R$ 284,00	R$	281,87	https://www.americanas.com.br/produto/42572379/cadeira-longarina-iso-3-lugares-azul-
530	LONGARINA EM POLIPROPILENO COM 3 LUGARES	CORREDOR	MAQUINAS E UTENSÍLIOS EQUIPAMENTOS DIVERSOS	230101.009530.2018	REGULAR	18/10/2018	R$ 284,00	R$	281,87	https://www.americanas.com.br/produto/42572379/cadeira-longarina-iso-3-lugares-azul-
531	LONGARINA ESTOFADA COM 07 LUGARES	RECEPÇÃO DO CONSULTÓRIO	MOBILIÁRIO EM GERAL	230101.009531.2018	REGULAR	21/06/2018	R$ 982,08	R$	945,25	**FORNECEDOR:**AURUS COMERCIA NF 2922,2889,2888,2887 NE Nº 445/2010
532	LONGARINA ESTOFADA COM 07 LUGARES	RECEPÇÃO DO CONSULTÓRIO	MOBILIÁRIO EM GERAL	230101.009532.2018	REGULAR	21/06/2018	R$ 982,08	R$	945,25	**FORNECEDOR:**AURUS COMERCIA NF 2922,2889,2888,2887 NE Nº 445/2010
533	LONGARINA ESTOFADA COM 07 LUGARES	RECEPÇÃO DO CONSULTÓRIO	MOBILIÁRIO EM GERAL	230101.009533.2018	REGULAR	21/06/2018	R$ 982,08	R$	945,25	**FORNECEDOR:**AURUS COMERCIA NF 2922,2889,2888,2887 NE Nº 445/2010
534	LONGARINA ESTOFADA COM 07 LUGARES	RECEPÇÃO DO CONSULTÓRIO	MOBILIÁRIO EM GERAL	230101.009534.2018	REGULAR	21/06/2018	R$ 982,08	R$	945,25	**FORNECEDOR:**AURUS COMERCIA NF 2922,2889,2888,2887 NE Nº 445/2010
535	LONGARINA ESTOFADA COM 07 LUGARES	RECEPÇÃO DO CONSULTÓRIO	MOBILIÁRIO EM GERAL	230101.009535.2018	REGULAR	21/06/2018	R$ 982,08	R$	945,25	**FORNECEDOR:**AURUS COMERCIA NF 2922,2889,2888,2887 NE Nº 445/2010

Luiz Carlos Pereira
Coordenador de Patrimônio e Logística
Secretaria Estadual de Saúde
Matrícula nº 381.334-7

Humberto Santos
Coor. de Monitoramento
de Média Complexidade
DGMMAS/SES-PE
Mat. 375041-5

UPA BARRO DE JANGADA
Ana Vidon
Coordenadora Geral
DATA: ____/____/____

EDUARDO SIQUEIRA
GESTOR DE LOGÍSTICA
SUPERINTENDÊNCIA DE APOIO LOGÍSTICO-SAL
SECRETARIA ESTADUAL DE SAÚDE-PE
MATRÍCULA 266219-9

536	LONGARINA ESTOFADA COM 07 LUGARES	RECEPÇÃO DO CONSULTÓRIO	MOBILIÁRIO EM GERAL	230101.009536.2018	REGULAR	21/06/2018	R$ 982,08	R$	945,25	**FORNECEDOR:**AURUS COMERCIA NF 2922,2889,2888,2887 NE Nº 445/2010
537	LONGARINA ESTOFADA COM 07 LUGARES	RECEPÇÃO DO CONSULTÓRIO	MOBILIÁRIO EM GERAL	230101.009537.2018	REGULAR	21/06/2018	R$ 982,08	R$	945,25	**FORNECEDOR:**AURUS COMERCIA NF 2922,2889,2888,2887 NE Nº 445/2010
538	LONGARINA ESTOFADA COM 07 LUGARES	RECEPÇÃO DO CONSULTÓRIO	MOBILIÁRIO EM GERAL	230101.009538.2018	REGULAR	21/06/2018	R$ 982,08	R$	945,25	**FORNECEDOR:**AURUS COMERCIA NF 2922,2889,2888,2887 NE Nº 445/2010
539	PEGA MOSCA TECNOFLY	RECEPÇÃO DO CONSULTÓRIO	MAQUINAS E UTENSÍLIOS EQUIPAMENTOS DIVERSOS	230101.009539.2018	REGULAR	18/10/2018	R$ 199,00	R$	197,51	https://produto.mercadolivre.com.br/MLB-932857502-armadilha-adesiva-luminosa-mata-moscas-e-insetos-voadores- JM
540	PEGA MOSCA TECNOFLY	RECEPÇÃO DO CONSULTÓRIO	MAQUINAS E UTENSÍLIOS EQUIPAMENTOS DIVERSOS	230101.009540.2018	REGULAR	18/10/2018	R$ 199,00	R$	197,51	https://produto.mercadolivre.com.br/MLB-932857502-armadilha-adesiva-luminosa-mata-moscas-e-insetos-voadores- JM
541	PURIFICADOR DE ÁGUA POTÁVEL	RECEPÇÃO DO CONSULTÓRIO	MAQUINAS E UTENSÍLIOS EQUIPAMENTOS DIVERSOS	230101.009541.2018	REGULAR	18/10/2018	R$ 550,00	R$	545,88	urificador-ecologico-com-encaixe-para-bebedouro-refrigerado
542	PURIFICADOR DE ÁGUA POTÁVEL	RECEPÇÃO DO CONSULTÓRIO	MOBILIÁRIO EM GERAL	230101.009542.2018	REGULAR	18/10/2018	R$ 550,00	R$	545,88	urificador-ecologico-com-encaixe-para-bebedouro-refrigerado
543	MESA DE TRABALHO EM MADEIRA MDF 120CM COM 1 GAVETA	RECEPÇÃO DO CONSULTÓRIO	MOBILIÁRIO EM GERAL	230101.009543.2018	REGULAR	05/10/2010	R$ 2.486,12	R$	677,47	**FORNECEDOR:** PRADO & PRADO NF Nº005,008 NE Nº 14287/09
544	CADEIRA FIXA INTERLOCUTOR SEM BRAÇOS	RECEPÇÃO DO CONSULTÓRIO	MAQUINAS E UTENSÍLIOS EQUIPAMENTOS DIVERSOS	230101.009544.2018	REGULAR	25/08/2018	R$ 531,00	R$	519,05	**FORNECEDOR:**AURUS COMERCIA NF 2922,2889,2888,2887 NE Nº 445/2010
545	ARCONDICIONADO SPLIT 60.000 BTUS	RECEPÇÃO DO CONSULTÓRIO	MOBILIÁRIO EM GERAL	230101.009545.2018	REGULAR	18/10/2018	R$ 5.886,00	R$	5.841,86	https://www.friopecas.com.br/115695
546	TV LCD 32 POLEGADAS-PANASONIC	RECEPÇÃO DO CONSULTÓRIO	MAQUINAS E UTENSÍLIOS EQUIPAMENTOS DIVERSOS	230101.009546.2018	REGULAR	18/10/2018	R$ 901,00	R$	894,24	https://www.extra.com.br/tv-video/Televisores/TVLED/tv-led-32-
547	ARCONDICIONADO SPLIT 60.000 BTUS	RECEPÇÃO DO CONSULTÓRIO	MAQUINAS E UTENSÍLIOS EQUIPAMENTOS DIVERSOS	230101.009547.2018	REGULAR	18/10/2018	R$ 5.886,00	R$	5.841,86	https://www.friopecas.com.br/115695
548	MESA DE TRABALHO EM MADEIRA MDF 120CM COM 1 GAVETA	CLÍNICA MÉDICA	MOBILIÁRIO EM GERAL	230101.009548.2018	REGULAR	05/10/2010	R$ 2.486,12	R$	677,47	**FORNECEDOR:** PRADO & PRADO NF Nº005,008 NE Nº 14287/09
549	ARMÁRIO MÉDIO 160 cm EM MADEIRA MDF COM 2 PORTAS	CLÍNICA MÉDICA	MOBILIÁRIO EM GERAL	230101.009549.2018	REGULAR	25/08/2010	R$ 3.436,81	R$	884,98	**FORNECEDOR:** PRADO & PRADO NF Nº027, 028, 029, NE Nº 14461/2010
550	CADEIRA GIRATÓRIA ESTOFADA SEM BRAÇOS	CLÍNICA MÉDICA	MOBILIÁRIO EM GERAL	230101.009550.2018	REGULAR	21/06/2018	R$ 1.055,46	R$	1.015,88	**FORNECEDOR:**AURUS COMERCIA NF 2922,2889,2888,2887 NE Nº 445/2010
551	CADEIRA FIXA INTERLOCUTOR SEM BRAÇOS	CLÍNICA MÉDICA	MOBILIÁRIO EM GERAL	230101.009551.2018	REGULAR	25/08/2018	R$ 531,00	R$	519,05	**FORNECEDOR:**AURUS COMERCIA NF 2922,2889,2888,2887 NE Nº 445/2010
552	NEGATOSCÓPIO COM 2 CORPOS	CLÍNICA MÉDICA	MAQUINAS E UTENSÍLIOS EQUIPAMENTOS DIVERSOS	230101.009552.2018	REGULAR	09/07/2010	R$ 270,00	R$	67,50	**FORNECEDOR:**RENASCER IND E COM NF Nº682 NE Nº 6823/2010
553	ARMÁRIO VITRINE	CLÍNICA MÉDICA	MOBILIÁRIO EM GERAL	230101.009553.2018	REGULAR	16/10/2010	R$ 349,00	R$	95,10	**FORNECEDOR:** REYPLAN COM E REP LTDA NF Nº 940 NE Nº 10433/2009

Luiz Carlos Pereira
Coordenador de Patrimônio e Logística
Secretaria Estadual de Saúde
Matrícula nº 381.334-7

Humberto Santos
Coor. de Monitoramento
de Média Complexidade
DGMMAS/SES-PE
Mat 375041-5

UPA BARRO DE JANGADA
Ana Maldon
Coordenadora Geral
DATA: _____

EDUARDO SIQUEIRA
GESTOR DE LOGÍSTICA
SUPERINTENDENCIA DE APOIO LOGISTICO-SAL
SECRETARIA ESTADUAL DE SAUDE-PE
MATRICULA 366219-5

554	MESA PARA EXAME CLÍNICO	CLÍNICA MÉDICA	MAQUINAS E UTENSÍLIOS EQUIPAMENTOS DIVERSOS	230101.009554.2018	REGULAR	18/10/2018	R$ 1.499,00	R$	1.487,76	**SAD** --CATÁLOGO DE BENS MÓVEIS PARA HOSPITAIS PERTECENTES À REDE ESTADUAL DE SAÚDE DE PERNAMBUCO
555	ESCADA HOSPITALAR COM 2 DEGRAUS	CLÍNICA MÉDICA	EQUIPAMENTOS DE PROCESSAMENTOS DE DADOS	230101.009555.2018	REGULAR	29/06/2010	R$ 165,50	R$	40,13	**FORNECEDOR**: MEDICAL MERC. NF Nº 281122, 281161 NE Nº 6819/2010
556	ARCONDICIONADO SPLIT 12.000 BTUS	CLÍNICA MÉDICA	MAQUINAS E UTENSÍLIOS EQUIPAMENTOS DIVERSOS	230101.009556.2018	REGULAR	18/10/2018	R$ 1.234,00	R$	1.224,75	https:/1&index=0&searchterm=&pagesize=&channel=&og=19221&gclid=
557	MESA DE TRABALHO EM MADEIRA MDF 120CM COM 1 GAVETA	SALA DA COLETA DE EXAMES	MOBILIÁRIO EM GERAL	230101.009557.2018	REGULAR	05/10/2010	R$ 2.486,12	R$	677,47	**FORNECEDOR**: PRADO & PRADO NF Nº005,008 NE Nº 14287/09
558	MESA DE TRABALHO EM MADEIRA MDF 120CM COM 1 GAVETA	SALA DA COLETA DE EXAMES	MOBILIÁRIO EM GERAL	230101.009558.2018	REGULAR	05/10/2010	R$ 2.486,12	R$	677,47	**FORNECEDOR**: PRADO & PRADO NF Nº005,008 NE Nº 14287/09
559	ARMÁRIO BALCÃO EM MDF COM 7 PORTAS	SALA DA COLETA DE EXAMES	MOBILIÁRIO EM GERAL	230101.009559.2018	REGULAR	05/10/2010	R$ 2.185,00	R$	595,41	**FORNECEDOR**: PRADO & PRADO NF Nº005,008 NE Nº 14287/09
560	FRIGOBAR 80 LITROS-ELETROLUX	SALA DA COLETA DE EXAMES	MAQUINAS E UTENSÍLIOS EQUIPAMENTOS DIVERSOS	230101.009560.2018	REGULAR	18/10/2018	R$ 823,00	R$	816,83	https://www.webcontinental.com.br/frigobar-80-litros-com-gaveta-multiuso-m
561	CADEIRA GIRATÓRIA ESTOFADO SEM BRAÇOS	SALA DA COLETA DE EXAMES	MOBILIÁRIO EM GERAL	230101.009561.2018	REGULAR	21/06/2018	R$ 1.055,46	R$	1.015,88	**FORNECEDOR:**AURUS COMERCIA NF 2922,2889,2888,2887 NE Nº 445/2010
562	CADEIRA FIXA INTERLOCUTOR SEM BRAÇO TIPO "S"	SALA DA COLETA DE EXAMES	MOBILIÁRIO EM GERAL	230101.009562.2018	REGULAR	25/08/2018	R$ 531,00	R$	519,05	**FORNECEDOR:**AURUS COMERCIA NF 2922,2889,2888,2887 NE Nº 445/2010
563	CADEIRA PARA COLETAR SANGUE	SALA DA COLETA DE EXAMES	MOBILIÁRIO EM GERAL	230101.009563.2018	REGULAR	03/08/2018	R$ 293,00	R$	286,41	**FORNECEDOR**: MEDICAL MERCANTIL NF Nº 81561842 NE Nº 6819/2010
564	SUPORTE PARA SORO	SALA DA COLETA DE EXAMES	MAQUINAS E UTENSÍLIOS EQUIPAMENTOS DIVERSOS	230101.009564.2018	REGULAR	18/10/2018	R$ 129,00	R$	128,03	https://www.cfcarehospitalar.com.br/suporte-soro-
565	MESA PARA EXAME CLÍNICO	SALA DA COLETA DE EXAMES	MAQUINAS E UTENSÍLIOS EQUIPAMENTOS DIVERSOS	230101.009565.2018	REGULAR	18/10/2018	R$ 1.499,00	R$	1.487,76	**SAD** --CATÁLOGO DE BENS MÓVEIS PARA HOSPITAIS PERTECENTES À REDE ESTADUAL DE SAÚDE DE PERNAMBUCO
566	ESCADA HOSPITALAR COM 2 DEGRAUS	SALA DA COLETA DE EXAMES	EQUIPAMENTOS DE PROCESSAMENTOS DE DADOS	230101.009566.2018	REGULAR	29/06/2010	R$ 165,50	R$	40,13	**FORNECEDOR**: MEDICAL MERC. NF Nº 281122, 281161 NE Nº 6819/2010
567	COMPUTADOR CPU ELCOMA	SALA DA COLETA DE EXAMES	EQUIPAMENTOS DE PROCESSAMENTOS DE DADOS	230101.009567.2018	REGULAR	18/10/2018	R$ 991,00	R$	983,57	**SAD** --CATÁLOGO DE BENS MÓVEIS PARA HOSPITAIS PERTECENTES À REDE ESTADUAL DE SAÚDE DE PERNAMBUCO
568	ARCONDICIONADO SPLIT 18.000 BTUS	SALA DA COLETA DE EXAMES	MAQUINAS E UTENSÍLIOS EQUIPAMENTOS DIVERSOS	230101.009568.2018	REGULAR	18/10/2018	R$ 1.519,00	R$	1.507,61	https://www.multiar.com.br/ar-condicionado-split-hi-wall-consul-inverter-12000-btus-frio-220v
569	MESA DE TRABALHO EM MADEIRA MDF 120CM COM 1 GAVETA	CLINICA MÉDICA	MOBILIÁRIO EM GERAL	230101.009569.2018	REGULAR	05/10/2010	R$ 2.486,12	R$	677,47	**FORNECEDOR**: PRADO & PRADO NF Nº005,008 NE Nº 14287/09
570	ARMÁRIO MÉDIO 160 cm EM MADEIRA MDF COM 2 PORTAS	SALA DA COLETA	MOBILIÁRIO EM GERAL	230101.009570.2018	REGULAR	26/10/2010	R$ 3.831,89	R$	1.044,19	**FORNECEDOR**: PRADO & PRADO NF Nº027, 028, 029, NE Nº 14461/2010
571	CADEIRA FIXA INTERLOCUTOR SEM BRAÇO TIPO "S"	SALA DA COLETA	MOBILIÁRIO EM GERAL	230101.009571.2018	REGULAR	25/08/2018	R$ 531,00	R$	519,05	**FORNECEDOR:**AURUS COMERCIA NF 2922,2889,2888,2887 NE Nº 445/2010

Luiz Carlos Pereira
Coordenador de Patrimônio e Logística
Secretaria Estadual de Saúde
Matrícula nº 381.334-7

Humberto Santos
Coor. de Monitoramento
de Média Complexidade
DGMMAS/SES-PE
Mat. 575041-5

UPA BARIRI DE JANGADA
Ana Paula
Coordenadora Geral
DATA: _____

EDUARDO SIQUEIRA
GESTOR DE LOGÍSTICA
SUPERINTENDENCIA DE APOIO LOGÍSTICO-SAL
SECRETARIA ESTADUAL DE SAÚDE-PE
Matrícula A 256219-5

572	CADEIRA FIXA INTERLOCUTOR SEM BRACO TIPO "S"	SALA DA COLETA	MOBILIÁRIO EM GERAL	230101.009572.2018	REGULAR	25/08/2018	R$ 531,00	R$ 519,05		**FORNECEDOR**:AURUS COMERCIA NF 2922,2889,2888,2887 NE Nº 445/2010
573	NEGATOSCÓPIO COM 2 CORPOS	SALA DA COLETA	MAQUINAS E UTENSÍLIOS EQUIPAMENTOS DIVERSOS	230101.009573.2018	REGULAR	09/07/2010	R$ 270,00	R$ 67,50		**FORNECEDOR**:RENASCER IND E COM NF Nº682 NE Nº 6823/2010
574	MESA PARA EXAME CLÍNICO	SALA DA COLETA	MAQUINAS E UTENSÍLIOS EQUIPAMENTOS DIVERSOS	230101.009574.2018	REGULAR	18/10/2018	R$ 1.499,00	R$ 1.487,76		**SAD** --CATÁLOGO DE BENS MÓVEIS PARA HOSPITAIS PERTECENTES À REDE ESTADUAL DE SAÚDE DE PERNAMBUCO
575	ARMÁRIO VITRINE	SALA DA COLETA	MOBILIÁRIO EM GERAL	230101.009575.2018	REGULAR	16/10/2010	R$ 349,00	R$ 95,10		**FORNECEDOR**: REYPLAN COM E REP LTDA NF Nº 940 NE Nº 10433/2009
576	ARCONDICIONADO SPLIT 18.000 BTUS	CLÍNICA PEDIÁTRICA	MAQUINAS E UTENSÍLIOS EQUIPAMENTOS DIVERSOS	230101.009576.2018	REGULAR	18/10/2018	R$ 1.519,00	R$ 1.507,61		https://www.multiar.com.br/ar-condicionado-split-hi-wall-consul-inverter-12000-btus-frio-220v-
577	MESA DE TRABALHO EM MADEIRA MDF 120CM COM 1 GAVETA	CLÍNICA PEDIÁTRICA	MOBILIÁRIO EM GERAL	230101.009577.2018	REGULAR	05/10/2010	R$ 2.486,12	R$ 677,47		**FORNECEDOR**: PRADO & PRADO NF Nº005,008 NE Nº 14287/09
578	ARMÁRIO BAIXO PARA ESCRITÓRIO EM MADEIRA MDF COM 2	CLÍNICA PEDIÁTRICA	MOBILIÁRIO EM GERAL	230101.009578.2018	REGULAR	25/08/2010	R$ 2.185,56	R$ 562,78		**FORNECEDOR**: PRADO & PRADO NF Nº027, 028, 029, NE Nº 14461/2010
579	BALANÇA ANTROPOMÉTRICA	CLÍNICA PEDIÁTRICA	MAQUINAS E UTENSÍLIOS EQUIPAMENTOS DIVERSOS	230101.009579.2018	REGULAR	25/08/2018	R$ 3.436,81	R$ 3.359,48		**FORNECEDOR**:MARTE EQUIPAMENTOS NF Nº05928 NE Nº7364/2010
580	CADEIRA FIXA INTERLOCUTOR SEM BRACOS	CLÍNICA PEDIÁTRICA	MOBILIÁRIO EM GERAL	230101.009580.2018	REGULAR	25/08/2018	R$ 531,00	R$ 519,05		**FORNECEDOR**:AURUS COMERCIA NF 2922,2889,2888,2887 NE Nº 445/2010
581	CADEIRA FIXA INTERLOCUTOR SEM BRACOS	CLÍNICA PEDIÁTRICA	MOBILIÁRIO EM GERAL	230101.009581.2018	REGULAR	25/08/2018	R$ 531,00	R$ 519,05		**FORNECEDOR**:AURUS COMERCIA NF 2922,2889,2888,2887 NE Nº 445/2010
582	CADEIRA FIXA INTERLOCUTOR SEM BRACOS	CLÍNICA PEDIÁTRICA	MOBILIÁRIO EM GERAL	230101.009582.2018	REGULAR	25/08/2018	R$ 531,00	R$ 519,05		**FORNECEDOR**:AURUS COMERCIA NF 2922,2889,2888,2887 NE Nº 445/2010
583	NEGATOSCÓPIO COM 2 CORPOS	CLÍNICA PEDIÁTRICA	MAQUINAS E UTENSÍLIOS EQUIPAMENTOS DIVERSOS	230101.009583.2018	REGULAR	09/07/2010	R$ 270,00	R$ 67,50		**FORNECEDOR**:RENASCER IND E COM NF Nº682 NE Nº 6823/2010
584	MESA PARA EXAME CLÍNICO	CLÍNICA PEDIÁTRICA	MAQUINAS E UTENSÍLIOS EQUIPAMENTOS DIVERSOS	230101.009584.2018	REGULAR	18/10/2018	R$ 1.499,00	R$ 1.487,76		**SAD** --CATÁLOGO DE BENS MÓVEIS PARA HOSPITAIS PERTECENTES À REDE ESTADUAL DE SAÚDE DE PERNAMBUCO
585	ESCADA HOSPITALAR COM 2 DEGRAUS	CLÍNICA PEDIÁTRICA	EQUIPAMENTOS DE PROCESSAMENTOS DE DADOS	230101.009585.2018	REGULAR	29/06/2010	R$ 165,50	R$ 40,13		**FORNECEDOR**: MEDICAL MERC. NF Nº 281122, 281161 NE Nº 6819/2010
586	MESA AUXILIAR 50X40 EM AÇO INOX	CLÍNICA PEDIÁTRICA	MOBILIÁRIO EM GERAL	230101.009586.2018	REGULAR	12/05/2010	R$ 375,00	R$ 88,13		**FORNECEDOR**: RENASCER IND COM NF Nº842 NE Nº 11034/2010
587	ARCONDICIONADO SPLIT 9.000 BTUS	CLÍNICA PEDIÁTRICA	MAQUINAS E UTENSÍLIOS EQUIPAMENTOS DIVERSOS	230101.009587.2018	REGULAR	18/10/2018	R$ 1.016,00	R$ 1.008,38		https://www.zoom.com.br/ar-condicionado/ar-condicionado-split-springer-midea-9000-btus-
588	MESA DE TRABALHO TIPO BAIA COM 3 LUGARES	FATURAMENTO	MOBILIÁRIO EM GERAL	230101.009588.2018	REGULAR	18/10/2018	R$ 1.400,00	R$ 1.389,50		1099150165-estaco-de-trabalho-pa-call-center-mesa-regulavel-6-lugares-_JM
589	GAVETEIRO VOLANTE EM MADEIRA MDF COM 03 GAVETAS	FATURAMENTO	MOBILIÁRIO EM GERAL	230101.009589.2018	REGULAR	18/10/2018	R$ 587,00	R$ 582,60		**SAD** --CATÁLOGO DE BENS MÓVEIS PARA HOSPITAIS PERTECENTES À REDE ESTADUAL DE SAÚDE DE PERNAMBUCO

Luiz Carlos Pereira
Coordenador de Patrimônio e Logística
Secretaria Estadual de Saúde
Matrícula nº 381.334-7

Humberto Santos
Coor. de Monitoramento
de Média Complexidade
DGMMAS/SES-PE
Mat. 375041-5

SPA BARÍ DE JANGADA
Ana Vidon
Coordenadora Geral
DATA: _____

EDUARDO SIQUEIRA
GESTOR DE LOGÍSTICA
SUPERINTENDENCIA DE APOIO LOGISTICO-SAL
SECRETARIA ESTADUAL DE SAÚDE-PE

590	GAVETEIRO VOLANTE EM MADEIRA MDF COM 03 GAVETAS	FATURAMENTO	MOBILIÁRIO EM GERAL	230101.009590.2018	REGULAR	18/10/2018	R$ 587,00	**R$ 582,60**	**SAD** --CATÁLOGO DE BENS MÓVEIS PARA HOSPITAIS PERTECENTES À REDE ESTADUAL DE SAÚDE DE PERNAMBUCO
591	GAVETEIRO VOLANTE EM MADEIRA MDF COM 03 GAVETAS	FATURAMENTO	MOBILIÁRIO EM GERAL	230101.009591.2018	REGULAR	18/10/2018	R$ 587,00	**R$ 582,60**	**SAD** --CATÁLOGO DE BENS MÓVEIS PARA HOSPITAIS PERTECENTES À REDE ESTADUAL DE SAÚDE DE PERNAMBUCO
592	GAVETEIRO VOLANTE EM MADEIRA MDF COM 03 GAVETAS	FATURAMENTO	MOBILIÁRIO EM GERAL	230101.009592.2018	REGULAR	18/10/2018	R$ 587,00	**R$ 582,60**	**SAD** --CATÁLOGO DE BENS MÓVEIS PARA HOSPITAIS PERTECENTES À REDE ESTADUAL DE SAÚDE DE PERNAMBUCO
593	ARMÁRIO ALTO EM MADEIRA MDF 2300mm COM 2 PORTAS	FATURAMENTO	MOBILIÁRIO EM GERAL	230101.009593.2018	REGULAR	25/08/2010	R$ 6.820,61	**R$ 1.756,31**	**FORNECEDOR:** PRADO & PRADO NF Nº027, 028, 029, NE Nº 14461/2010
594	ARMÁRIO ALTO EM MADEIRA MDF 2300mm COM 2 PORTAS	FATURAMENTO	MOBILIÁRIO EM GERAL	230101.009594.2018	REGULAR	25/08/2010	R$ 6.820,61	**R$ 1.756,31**	**FORNECEDOR:** PRADO & PRADO NF Nº027, 028, 029, NE Nº 14461/2010
595	ARMÁRIO ALTO EM MADEIRA MDF 2300mm COM 2 PORTAS	FATURAMENTO	MOBILIÁRIO EM GERAL	230101.009595.2018	REGULAR	25/08/2010	R$ 6.820,61	**R$ 1.756,31**	**FORNECEDOR:** PRADO & PRADO NF Nº027, 028, 029, NE Nº 14461/2010
596	CADEIRA GIRATÓRIA ESTOFADA SEM BRAÇOS	FATURAMENTO	MOBILIÁRIO EM GERAL	230101.009596.2018	REGULAR	21/06/2018	R$ 1.055,46	**R$ 1.015,88**	**FORNECEDOR:**AURUS COMERCIA NF 2922,2889,2888,2887 NE Nº 445/2010
597	CADEIRA GIRATÓRIA ESTOFADA SEM BRAÇOS	FATURAMENTO	MOBILIÁRIO EM GERAL	230101.009597.2018	REGULAR	21/06/2018	R$ 1.055,46	**R$ 1.015,88**	**FORNECEDOR:**AURUS COMERCIA NF 2922,2889,2888,2887 NE Nº 445/2010
598	CADEIRA GIRATÓRIA ESTOFADA SEM BRAÇOS	FATURAMENTO	MOBILIÁRIO EM GERAL	230101.009598.2018	REGULAR	21/06/2018	R$ 1.055,46	**R$ 1.015,88**	**FORNECEDOR:**AURUS COMERCIA NF 2922,2889,2888,2887 NE Nº 445/2010
599	CADEIRA GIRATÓRIA ESTOFADA SEM BRAÇOS	FATURAMENTO	MOBILIÁRIO EM GERAL	230101.009599.2018	REGULAR	21/06/2018	R$ 1.055,46	**R$ 1.015,88**	**FORNECEDOR:**AURUS COMERCIA NF 2922,2889,2888,2887 NE Nº 445/2010
600	COMPUTADOR POSITIVO	FATURAMENTO	EQUIPAMENTOS DE PROCESSAMENTOS DE DADOS	230101.009600.2018	REGULAR	16/10/2010	R$ 1.460,00	**R$ 397,85**	**FORNECEDOR:** POSITIVO INFORMÁTICA LTDA NF Nº 142908NE Nº 6505/2010
601	COMPUTADOR POSITIVO	FATURAMENTO	EQUIPAMENTOS DE PROCESSAMENTOS DE DADOS	230101.009601.2018	REGULAR	16/10/2010	R$ 1.460,00	**R$ 397,85**	**FORNECEDOR:** POSITIVO INFORMÁTICA LTDA NF Nº 142908NE Nº 6505/2010
602	COMPUTADOR POSITIVO	FATURAMENTO	EQUIPAMENTOS DE PROCESSAMENTOS DE DADOS	230101.009602.2018	REGULAR	16/10/2010	R$ 1.460,00	**R$ 397,85**	**FORNECEDOR:** POSITIVO INFORMÁTICA LTDA NF Nº 142908NE Nº 6505/2010
603	MONITOR POSITIVO	FATURAMENTO	EQUIPAMENTOS DE PROCESSAMENTOS DE DADOS	230101.009603.2018	REGULAR	18/10/2018	R$ 406,00	**R$ 402,96**	**SAD** --CATÁLOGO DE BENS MÓVEIS PARA HOSPITAIS PERTECENTES À REDE ESTADUAL DE SAÚDE DE PERNAMBUCO
604	ARCONDICIONADO SPLIT 9.000 BTUS	FATURAMENTO	MAQUINAS E UTENSÍLIOS EQUIPAMENTOS DIVERSOS	230101.009604.2018	REGULAR	18/10/2018	R$ 1.016,00	**R$ 1.008,38**	https://www.zoom.com.br/ar-condicionado/ar-condicionado-split-springer-midea-9000-btus-42maca09s5a38kcx09s5
605	POLTRONA PARA ACOMPANHANTE HOSPITALAR TIPO	SALA DE MEDICAÇÃO	MOBILIÁRIO EM GERAL	230101.009605.2018	REGULAR	16/10/2010	R$ 617,00	**R$ 168,13**	**FORNECEDOR:** REYPLAN COM E REP LTDA NF Nº 940 NE Nº 10433/2009
606	POLTRONA PARA ACOMPANHANTE HOSPITALAR TIPO	SALA DE MEDICAÇÃO	MOBILIÁRIO EM GERAL	230101.009606.2018	REGULAR	16/10/2010	R$ 617,00	**R$ 168,13**	**FORNECEDOR:** REYPLAN COM E REP LTDA NF Nº 940 NE Nº 10433/2009
607	POLTRONA PARA ACOMPANHANTE HOSPITALAR TIPO	SALA DE MEDICAÇÃO	MOBILIÁRIO EM GERAL	230101.009607.2018	REGULAR	16/10/2010	R$ 617,00	**R$ 168,13**	**FORNECEDOR:** REYPLAN COM E REP LTDA NF Nº 940 NE Nº 10433/2009

Luiz Carlos Pereira
Coordenador de Patrimônio e Logística
Secretaria Estadual de Saúde
Matrícula nº 381.334-7

Humberto Santos
Coor. de Monitoramento
de Média Complexidade
DGMMAS/SES-PE
Mat. 375041-5

UPA BARIS DE JANGADA
Ana Vidon
Coordenadora Geral
DATA: ____/____/____

EDUARDO SIQUEIRA
GESTOR DE LOGÍSTICA
SUPERINTENDÊNCIA DE APOIO LOGÍSTICO-SAL
SECRETARIA ESTADUAL DE SAÚDE-PE
MATRÍCULA 366719-5

608	POLTRONA PARA ACOMPANHANTE HOSPITALAR TIPO	SALA DE MEDICAÇÃO	MOBILIÁRIO EM GERAL	230101.009608.2018	REGULAR	16/10/2010	R$ 617,00	R$	168,13	**FORNECEDOR:** REYPLAN COM E REP LTDA NF Nº 940 NE Nº 10433/2009
609	POLTRONA PARA ACOMPANHANTE HOSPITALAR TIPO	SALA DE MEDICAÇÃO	MOBILIÁRIO EM GERAL	230101.009609.2018	REGULAR	16/10/2010	R$ 617,00	R$	168,13	**FORNECEDOR:** REYPLAN COM E REP LTDA NF Nº 940 NE Nº 10433/2009
610	POLTRONA PARA ACOMPANHANTE HOSPITALAR TIPO	SALA DE MEDICAÇÃO	MOBILIÁRIO EM GERAL	230101.009610.2018	REGULAR	16/10/2010	R$ 617,00	R$	168,13	**FORNECEDOR:** REYPLAN COM E REP LTDA NF Nº 940 NE Nº 10433/2009
611	SUPORTE PARA SORO	SALA DE MEDICAÇÃO	MAQUINAS E UTENSÍLIOS EQUIPAMENTOS DIVERSOS	230101.009611.2018	REGULAR	18/10/2018	R$ 129,00	R$	128,03	https://www.cfcarehospitalar.com.br/suporte-soro-
612	SUPORTE PARA SORO	SALA DE MEDICAÇÃO	MAQUINAS E UTENSÍLIOS EQUIPAMENTOS DIVERSOS	230101.009612.2018	REGULAR	18/10/2018	R$ 129,00	R$	128,03	https://www.cfcarehospitalar.com.br/suporte-soro-
613	SUPORTE PARA SORO	SALA DE MEDICAÇÃO	MAQUINAS E UTENSÍLIOS EQUIPAMENTOS DIVERSOS	230101.009613.2018	REGULAR	18/10/2018	R$ 129,00	R$	128,03	https://www.cfcarehospitalar.com.br/suporte-soro-
614	SUPORTE PARA SORO	SALA DE MEDICAÇÃO	MAQUINAS E UTENSÍLIOS EQUIPAMENTOS DIVERSOS	230101.009614.2018	REGULAR	18/10/2018	R$ 129,00	R$	128,03	https://www.cfcarehospitalar.com.br/suporte-soro-
615	ARCONDICIONADO SPLIT 12.000 BTUS	SALA DE MEDICAÇÃO	MAQUINAS E UTENSÍLIOS EQUIPAMENTOS DIVERSOS	230101.009615.2018	REGULAR	18/10/2018	R$ 1.234,00	R$	1.224,75	https:/1&index=0&searchterm=&pagesize=&channel=&og=19221&gclid=
616	ARMÁRIO BAIXO PARA ESCRITÓRIO EM MADEIRA MDF, COM 2	ANTECÂMARA	MOBILIÁRIO EM GERAL	230101.009616.2018	REGULAR	25/08/2010	R$ 2.185,56	R$	562,78	**FORNECEDOR:** PRADO & PRADO NF Nº027, 028, 029, NE Nº 14461/2010
617	BEBEDOURO DE COLUNA ESMATEC	ANTECÂMARA	MAQUINAS E UTENSÍLIOS EQUIPAMENTOS DIVERSOS	230101.009617.2018	REGULAR	26/10/2010	R$ 3.436,81	R$	936,53	**FORNECEDOR:** SINERGIA COMERCIO NF10647 1NE Nº 10467/2010
618	QUADRO DE AVISO EM ACRÍLICO COM 150cm	ANTECÂMARA	MAQUINAS E UTENSÍLIOS EQUIPAMENTOS DIVERSOS	230101.009618.2018	REGULAR	18/10/2018	R$ 399,00	R$	396,01	http://www.luacril.com.br/Quadro-de-Avisos-em-Acrilico-com-06-Displays-A4
619	BELICHE EM MADEIRA DE LEI	REPOUSO MASCULINO	MOBILIÁRIO EM GERAL	230101.009619.2018	REGULAR	27/04/2010	R$ 9.813,43	R$	2.232,56	**FORNECEDOR:** PATRICIA CARLA CAMPELO NF Nº 0611 NE Nº 111673/2009
620	ARMÁRIO ROUPEIRO EM MDF COM 9 PORTAS	REPOUSO MASCULINO	MOBILIÁRIO EM GERAL	230101.009620.2018	REGULAR	18/10/2018	R$ 1.380,00	R$	1.369,65	oria-produto/armarios-para-escritorio/roupeiros-para-escritorio/
621	ARCONDICIONADO SPLIT 9.000 BTUS	REPOUSO MASCULINO	MAQUINAS E UTENSÍLIOS EQUIPAMENTOS DIVERSOS	230101.009621.2018	REGULAR	18/10/2018	R$ 1.016,00	R$	1.008,38	https://www.zoom.com.br/ar-condicionado/ar-condicionado-split-springer-midea-9000-btus-
622	BELICHE EM MADEIRA DE LEI	REPOUSO FEMININO	MOBILIÁRIO EM GERAL	230101.009622.2018	REGULAR	27/04/2010	R$ 9.813,43	R$	2.232,56	**FORNECEDOR:** PATRICIA CARLA CAMPELO NF Nº 0611 NE Nº 111673/2009
623	BELICHE EM MADEIRA DE LEI	REPOUSO FEMININO	MOBILIÁRIO EM GERAL	230101.009623.2018	REGULAR	27/04/2010	R$ 9.813,43	R$	2.232,56	**FORNECEDOR:** PATRICIA CARLA CAMPELO NF Nº 0611 NE Nº 111673/2009
624	BELICHE EM MADEIRA DE LEI	REPOUSO FEMININO	MOBILIÁRIO EM GERAL	230101.009624.2018	REGULAR	27/04/2010	R$ 9.813,43	R$	2.232,56	**FORNECEDOR:** PATRICIA CARLA CAMPELO NF Nº 0611 NE Nº 111673/2009
625	ARMÁRIO ROUPEIRO EM AÇO COM 4 PORTAS	REPOUSO FEMININO	MOBILIÁRIO EM GERAL	230101.009625.2018	REGULAR	18/10/2018	R$ 549,00	R$	544,88	https://www.americanas.com.br/produto/35600570?WT.srch=1&cor=

Luiz Carlos Pereira
Coordenador de Patrimônio e Logística
Secretaria Estadual de Saude
Matricula nº 381.334-7

Humberto Santos
Coor. de Monitoramento
de Média Complexidade
DGMMAS/SES-PE
Mat 375041-5

UPA BARRO DE JANGADA
Ana Vidon
Coordenadora Geral
DATA: _____

EDUARDO SIQUEIRA
GESTOR DE LOGÍSTICA
UPERINTENDÊNCIA DE APOIO LOGISTICO-SAL
SECRETARIA ESTADUAL DE SAUDE-PE
MATRICULA 266219-5

626	ARMÁRIO ROUPEIRO EM AÇO COM 4 PORTAS	REPOUSO FEMININO	MOBILIÁRIO EM GERAL	230101.009626.2018	REGULAR	18/10/2018	R$ 549,00	R$	544,88	https://www.americanas.com.br/produtonr
627	ARCONDICIONADO SPLIT 12.000 BTUS	REPOUSO FEMININO	MAQUINAS E UTENSÍLIOS EQUIPAMENTOS DIVERSOS	230101.009627.2018	REGULAR	18/10/2018	R$ 1.234,00	R$	1.224,75	https:/1&index=0&searchterm=&pagesize=&channel=&og=19221&gclid=
628	MESA DE TRABALHO EM MADEIRA MDF 120CM COM 1 GAVETA	CONSULTÓRIO DE PEDIATRIA	MOBILIÁRIO EM GERAL	230101.009628.2018	REGULAR	05/10/2010	R$ 2.486,12	R$	677,47	**FORNECEDOR**: PRADO & PRADO NF Nº005,008 NE Nº 14287/09
629	CADEIRA GIRATÓRIA ESTOFADA SEM BRAÇOS	CONSULTÓRIO DE PEDIATRIA	MOBILIÁRIO EM GERAL	230101.009629.2018	REGULAR	21/06/2018	R$ 1.055,46	R$	1.015,88	**FORNECEDOR**:AURUS COMERCIA NF 2922,2889,2888,2887 NE Nº 445/2010
630	CADEIRA FIXA INTERLOCUTOR SEM BRAÇO TIPO "S"	CONSULTÓRIO DE PEDIATRIA	MOBILIÁRIO EM GERAL	230101.009630.2018	REGULAR	25/08/2018	R$ 531,00	R$	519,05	**FORNECEDOR**:AURUS COMERCIA NF 2922,2889,2888,2887 NE Nº 445/2010
631	CADEIRA FIXA INTERLOCUTOR SEM BRAÇO TIPO "S"	CONSULTÓRIO DE PEDIATRIA	MOBILIÁRIO EM GERAL	230101.009631.2018	REGULAR	25/08/2018	R$ 531,00	R$	519,05	**FORNECEDOR**:AURUS COMERCIA NF 2922,2889,2888,2887 NE Nº 445/2010
632	ARCONDICIONADO SPLIT 12.000 BTUS	CONSULTÓRIO DE PEDIATRIA	MAQUINAS E UTENSÍLIOS EQUIPAMENTOS DIVERSOS	230101.009632.2018	REGULAR	18/10/2018	R$ 1.234,00	R$	1.224,75	https:/1&index=0&searchterm=&pagesize=&channel=&og=19221&gclid=
633	ARMÁRIO BAIXO PARA ESCRITÓRIO EM MADEIRA MDF COM 2	CONSULTÓRIO DE PEDIATRIA	MOBILIÁRIO EM GERAL	230101.009633.2018	REGULAR	25/08/2010	R$ 2.185,56	R$	562,78	**FORNECEDOR**: PRADO & PRADO NF Nº027, 028, 029, NE Nº 14461/2010
634	NEGATOSCÓPIO COM 2 CORPOS	CONSULTÓRIO DE PEDIATRIA	MAQUINAS E UTENSÍLIOS EQUIPAMENTOS DIVERSOS	230101.009634.2018	REGULAR	09/07/2010	R$ 270,00	R$	67,50	**FORNECEDOR**:RENASCER IND E COM NF Nº682 NE Nº 6823/2010
635	MESA PARA EXAME CLÍNICO	CONSULTÓRIO DE PEDIATRIA	MAQUINAS E UTENSÍLIOS EQUIPAMENTOS DIVERSOS	230101.009635.2018	REGULAR	18/10/2018	R$ 1.499,00	R$	1.487,76	**SAD** --CATÁLOGO DE BENS MÓVEIS PARA HOSPITAIS PERTECENTES À REDE ESTADUAL DE SAÚDE DE PERNAMBUCO
636	MESA AUXILIAR 50X40 EM AÇO INOX	CONSULTÓRIO DE PEDIATRIA	MOBILIÁRIO EM GERAL	230101.009636.2018	REGULAR	12/05/2010	R$ 375,00	R$	88,13	**FORNECEDOR**: RENASCER IND COM NF Nº842 NE Nº 11034/2010
637	BALANÇA ANTROPOMÉTRICA	CONSULTÓRIO DE PEDIATRIA	MAQUINAS E UTENSÍLIOS EQUIPAMENTOS DIVERSOS	230101.009637.2018	REGULAR	25/08/2018	R$ 3.436,81	R$	3.359,48	**FORNECEDOR**:MARTE EQUIPAMENTOS NF Nº05928 NE Nº7364/2010
638	ESCADA HOSPITALAR COM 2 DEGRAUS	CONSULTÓRIO DE PEDIATRIA	EQUIPAMENTOS DE PROCESSAMENTOS DE DADOS	230101.009638.2018	REGULAR	29/06/2010	R$ 165,50	R$	40,13	**FORNECEDOR**: MEDICAL MERC. NF Nº 281122, 281161 NE Nº 6819/2010
639	RECIPIENTE PARA LIXO COM 100 LITROS	BANHEIRO MASCULINO	MAQUINAS E UTENSÍLIOS EQUIPAMENTOS DIVERSOS	230101.009639.2018	REGULAR	18/10/2018	R$ 199,00	R$	197,51	cp11pr-preto-ralimpia.html?gclid=r De Lixo 100l C/ Pedal E Rodas, Cp11pr Preto - Bralim
640	RECIPIENTE PARA LIXO COM 100 LITROS	BANHEIRO MASCULINO	MAQUINAS E UTENSÍLIOS EQUIPAMENTOS DIVERSOS	230101.009640.2018	REGULAR	18/10/2018	R$ 199,00	R$	197,51	cp11pr-preto-ralimpia.html?gclid=r De Lixo 100l C/ Pedal E Rodas, Cp11pr Preto - Bralim
641	MESA DE TRABALHO EM MADEIRA MDF 120CM COM 1 GAVETA	POSTO POLICIAL	MOBILIÁRIO EM GERAL	230101.009641.2018	REGULAR	05/10/2010	R$ 2.486,12	R$	677,47	**FORNECEDOR**: PRADO & PRADO NF Nº005,008 NE Nº 14287/09
642	CADEIRA FIXA INTERLOCUTOR SEM BRAÇOS	POSTO POLICIAL	MOBILIÁRIO EM GERAL	230101.009642.2018	REGULAR	25/08/2018	R$ 531,00	R$	519,05	**FORNECEDOR**:AURUS COMERCIA NF 2922,2889,2888,2887 NE Nº 445/2010
643	CADEIRA FIXA INTERLOCUTOR SEM BRAÇO TIPO "S"	POSTO POLICIAL	MOBILIÁRIO EM GERAL	230101.009643.2018	REGULAR	25/08/2018	R$ 531,00	R$	519,05	**FORNECEDOR**:AURUS COMERCIA NF 2922,2889,2888,2887 NE Nº 445/2010

Luiz Carlos Pereira
Coordenador de Patrimônio e Logística
Secretaria Estadual de Saúde
Matrícula nº 381.334-7

Humberto Santos
Coor. de Monitoramento
de Média Complexidade
DGMMAS/SES-PE
Mat. 375041-5

UPA BARIZ DE JANGADA
Ana Vidon
Coordenadora Geral
DATA: ____/____/____

EDUARDO SIQUEIRA
GESTOR DE LOGÍSTICA
SUPERINTENDENCIA DE APOIO LOGISTICO-SAL
SECRETARIA ESTADUAL DE SAUDE-PE
MATRÍCULA 266219-5

644	CADEIRA FIXA INTERLOCUTOR SEM BRACO TIPO "S"	POSTO POLICIAL	MOBILIÁRIO EM GERAL	230101.009644.2018	REGULAR	25/08/2018	R$ 531,00	R$	519,05	**FORNECEDOR:**AURUS COMERCIA NF 2922,2889,2888,2887 NE Nº 445/2010
645	ARCONDICIONADO SPLIT 7.500 BTUS	POSTO POLICIAL	MAQUINAS E UTENSÍLIOS EQUIPAMENTOS DIVERSOS	230101.009645.2018	REGULAR	18/10/2018	R$ 1.016,00	R$	1.008,38	https://www.zoom.com.br/ar-condicionado/ar-condicionado-split-springer-midea-9000-btus-42maca09s5s38kcx09s5
646	BANCO JARDIM EM MADEIRA	RECEPÇÃO	MOBILIÁRIO EM GERAL	230101.009646.2018	REGULAR	18/10/2018	R$ 589,49	R$	585,07	https://www.googleadservices.com/pagead/aclk?sa=L&ai=DChcSEwjQpuzfwcXeAhXHgZEKHT66CckYABABGgJiZQ&ohost
647	BANCO JARDIM EM MADEIRA	RECEPÇÃO	MOBILIÁRIO EM GERAL	230101.009647.2018	REGULAR	18/10/2018	R$ 589,49	R$	585,07	https://www.googleadservices.com/pagead/aclk?sa=L&ai=DChcSEwjQpuzfwcXeAhXHgZEKHT66CckYABABGgJiZQ&ohost
648	ESCADA DE ALUMÍNIO COM 7 DEGRAUS	MANUTENÇÃO	MOBILIÁRIO EM GERAL	230101.009648.2018	REGULAR	18/10/2018	R$ 113,00	R$	112,15	https://www.extra.com.br/Ferramentas/FerramentasManuais/Escadas/Mor-Escada-Mor-5104-em-Aluminio-c-6-Degraus-
649	ESCADA DE ALUMINIO COM 7 DEGRAUS	MANUTENÇÃO	MOBILIÁRIO EM GERAL	230101.009649.2018	REGULAR	18/10/2018	R$ 113,00	R$	112,15	https://www.extra.com.br/Ferramentas/FerramentasManuais/Escadas/Mor-Escada-Mor-5104-em-Aluminio-c-6-Degraus-e-Fita-de-
650	MÁQUINA DE SOLDA - VONDER MOD TT250	MANUTENÇÃO	MAQUINAS E UTENSÍLIOS EQUIPAMENTOS DIVERSOS	230101.009650.2018	REGULAR	18/10/2018	R$ 459,00	R$	455,56	hhttps://www.americanas.com.br/produto/41523508/solda-eletrica-vonder-tt-2500
651	MAKITA BLACK DECK PACKS	MANUTENÇÃO	MAQUINAS E UTENSÍLIOS EQUIPAMENTOS DIVERSOS	230101.009651.2018	REGULAR	18/10/2018	R$ 309,00	R$	306,68	179/serra-marmore-com-disco-e-kit-refrigeracao-tc13k-black-decker-
652	FURADEIRA BLACK	MANUTENÇÃO	MAQUINAS E UTENSÍLIOS EQUIPAMENTOS DIVERSOS	230101.009652.2018	REGULAR	18/10/2018	R$ 109,00	R$	108,18	735039321-furadeira-de-impacto-38-550w-hd400-blackdecker-110v-_JM
653	ARMÁRIO PASTA SUSPENSA EM AÇO	MANUTENÇÃO	MOBILIÁRIO EM GERAL	230101.009653.2018	REGULAR	18/10/2018	R$ 399,00	R$	396,01	**SAD** --CATÁLOGO DE BENS MÓVEIS PARA HOSPITAIS PERTECENTES À REDE ESTADUAL DE SAÚDE DE PERNAMBUCO
654	ESCADA HOSPITALAR COM 2 DEGRAUS	MANUTENÇÃO	EQUIPAMENTOS DE PROCESSAMENTOS DE DADOS	230101.009654.2018	REGULAR	29/06/2010	R$ 165,50	R$	40,13	**FORNECEDOR:** MEDICAL MERC. NF Nº 281122, 281161 NE Nº 6819/2010
655	GERADOR 55 KVA	SALA DO GERADOR	MAQUINAS E UTENSÍLIOS EQUIPAMENTOS DIVERSOS	230101.009655.2018	REGULAR	12/08/2010	R$ 37.000,00	R$	9.527,50	**FORNECEDOR:**LEON HEIMERLTDA NF N 041 NE Nº 13323/2010
656	BELICHE EM MADEIRA DE LEI	REPOUSO MASCULINO	MOBILIÁRIO EM GERAL	230101.009656.2018	REGULAR	27/04/2010	R$ 9.813,43	R$	2.232,56	**FORNECEDOR:** PATRICIA CARLA CAMPELO NF Nº 0611 NE Nº 111673/2009
657	CAMA DE SOLTEIRO	MANUTENÇÃO	MOBILIÁRIO EM GERAL	230101.009657.2018	REGULAR	18/10/2018	R$ 1.141,00	R$	1.132,44	1053269331-cama-de-solteiro-guara-arauna-_JM
658	POLTRONA PARA ACOMPANHANTE HOSPITALAR TIPO	MANUTENÇÃO	MOBILIÁRIO EM GERAL	230101.009658.2018	REGULAR	16/10/2010	R$ 617,00	R$	168,13	**FORNECEDOR:** REYPLAN COM E REP LTDA NF Nº 940 NE Nº 10433/2009
659	POLTRONA PARA ACOMPANHANTE HOSPITALAR TIPO	MANUTENÇÃO	MOBILIÁRIO EM GERAL	230101.009659.2018	REGULAR	16/10/2010	R$ 617,00	R$	168,13	**FORNECEDOR:** REYPLAN COM E REP LTDA NF Nº 940 NE Nº 10433/2009
660	POLTRONA PARA ACOMPANHANTE HOSPITALAR TIPO	MANUTENÇÃO	MOBILIÁRIO EM GERAL	230101.009660.2018	REGULAR	16/10/2010	R$ 617,00	R$	168,13	**FORNECEDOR:** REYPLAN COM E REP LTDA NF Nº 940 NE Nº 10433/2009
661	POLTRONA PARA ACOMPANHANTE HOSPITALAR TIPO	MANUTENÇÃO	MOBILIÁRIO EM GERAL	230101.009661.2018	REGULAR	16/10/2010	R$ 617,00	R$	168,13	**FORNECEDOR:** REYPLAN COM E REP LTDA NF Nº 940 NE Nº 10433/2009

Luiz Carlos Pereira
Coordenador de Patrimônio e Logística
Secretaria Estadual de Saúde
Matrícula nº 381.334-7

Humberto Santos
Coor. de Monitoramento
de Média Complexidade
DGMMAS/SES-PE
Mat. 375041-5

UPA BARRA DE JANGADA
Ana Vidon
Coordenadora Geral
DATA: _____

EDUARDO SIQUEIRA
GESTOR DE LOGÍSTICA
SUPERINTENDÊNCIA DE APOIO LOGÍSTICO-SAL
SECRETARIA ESTADUAL DE SAÚDE-PE
MATRÍCULA 366219-5

662	POLTRONA PARA ACOMPANHANTE HOSPITALAR TIPO	MANUTENÇÃO	MOBILIÁRIO EM GERAL	230101.009662.2018	REGULAR	16/10/2010	R$ 617,00	R$ 168,13	**FORNECEDOR:** REYPLAN COM E REP LTDA NF Nº 940 NE Nº 10433/2009
663	ARCONDICONADO DE JANELA 10.000 BTUS	MANUTENÇÃO	MAQUINAS E UTENSÍLIOS EQUIPAMENTOS DIVERSOS	230101.009663.2018	REGULAR	18/10/2018	R$ 1.229,00	R$ 1.219,78	https://produto.mercadolivre.com.br/MLB-1121393356-ar-condicionado-janela-manual-springer-midea-10000-btus-so-_JM
664	ARMÁRIO PASTA SUSPENSA EM MADEIRA MDF COM 4 GAVETAS	DEPÓSITO DO 1 ANDAR	MOBILIÁRIO EM GERAL	230101.009664.2018	REGULAR	18/10/2018	R$ 489,00	R$ 485,33	**SAD** --CATÁLOGO DE BENS MÓVEIS PARA HOSPITAIS PERTECENTES À REDE ESTADUAL DE SAÚDE DE PERNAMBUCO
665	ARMÁRIO PASTA SUSPENSA EM MADEIRA MDF COM 4 GAVETAS	DEPÓSITO DO 1 ANDAR	MOBILIÁRIO EM GERAL	230101.009665.2018	REGULAR	18/10/2018	R$ 489,00	R$ 485,33	**SAD** --CATÁLOGO DE BENS MÓVEIS PARA HOSPITAIS PERTECENTES À REDE ESTADUAL DE SAÚDE DE PERNAMBUCO
666	CAMA HOSPITALAR COM MOVIMENTO FAWLER	SALA AMARELA/ FEMININA	MAQUINAS E UTENSÍLIOS EQUIPAMENTOS DIVERSOS	230101.010030.2018	REGULAR	18/10/2018	R$ 2.610,00	R$ 2.590,43	**SAD** --CATÁLOGO DE BENS MÓVEIS PARA HOSPITAIS PERTECENTES À REDE ESTADUAL DE SAÚDE DE PERNAMBUCO
667	CAMA HOSPITALAR COM MOVIMENTO FWAWLER	SALA AMARELA/ FEMININA	MAQUINAS E UTENSÍLIOS EQUIPAMENTOS DIVERSOS	230101.010031.2018	REGULAR	18/10/2018	R$ 2.610,00	R$ 2.590,43	**SAD** --CATÁLOGO DE BENS MÓVEIS PARA HOSPITAIS PERTECENTES À REDE ESTADUAL DE SAÚDE DE PERNAMBUCO
668	CAMA HOSPITALAR COM MOVIMENTO FAWLER	SALA AMARELA/ FEMININA	MAQUINAS E UTENSÍLIOS EQUIPAMENTOS DIVERSOS	230101.010032.2018	REGULAR	18/10/2018	R$ 2.610,00	R$ 2.590,43	**SAD** --CATÁLOGO DE BENS MÓVEIS PARA HOSPITAIS PERTECENTES À REDE ESTADUAL DE SAÚDE DE PERNAMBUCO
669	CAMA HOSPITALAR COM MOVIMENTO FAWLER	SALA AMARELA/ FEMININA	MAQUINAS E UTENSÍLIOS EQUIPAMENTOS DIVERSOS	230101.010033.2018	REGULAR	18/10/2018	R$ 2.610,00	R$ 2.590,43	**SAD** --CATÁLOGO DE BENS MÓVEIS PARA HOSPITAIS PERTECENTES À REDE ESTADUAL DE SAÚDE DE PERNAMBUCO
670	CAMA HOSPITALAR COM MOVIMENTO FAWLER	SALA AMARELA/ FEMININA	MAQUINAS E UTENSÍLIOS EQUIPAMENTOS DIVERSOS	230101.010034.2018	REGULAR	18/10/2018	R$ 2.610,00	R$ 2.590,43	**SAD** --CATÁLOGO DE BENS MÓVEIS PARA HOSPITAIS PERTECENTES À REDE ESTADUAL DE SAÚDE DE PERNAMBUCO
671	CAMA HOSPITALAR COM MOVIMENTO FAWLER	SALA AMARELA/ FEMININA	MAQUINAS E UTENSÍLIOS EQUIPAMENTOS DIVERSOS	230101.010035.2018	REGULAR	18/10/2018	R$ 2.610,00	R$ 2.590,43	**SAD** --CATÁLOGO DE BENS MÓVEIS PARA HOSPITAIS PERTECENTES À REDE ESTADUAL DE SAÚDE DE PERNAMBUCO
672	ELETROCARDIÓGRAFO PORTÁTIL	ÁREA AMARELA/ MASCULINA	EQUIPAMENTOS DE PROCESSAMENTOS DE DADOS	230101.010036.2018	REGULAR	03/08/2018	R$ 4.500,00	R$ 4.398,75	**FORNECEDOR:**SCIENTIFIE COMERCIO NF Nº57333 NE Nº 3361/2010
VALOR TOTAL							R$ 1.320.084,01	**R$ 652.239,53**	

Luiz Carlos Pereira
Coordenador de Patrimônio e Logística
Secretaria Estadual de Saúde
Matrícula nº 381.334-7

Humberto Santos
Coor. de Monitoramento
de Média Complexidade
DGMMAS/SES-PE
Mat. 375041-5

EDUARDO SIQUEIRA
GESTOR DE LOGÍSTICA
SUPERINTENDÊNCIA DE APOIO LOGISTICO-SAL
SECRETARIA ESTADUAL DE SAÚDE-PE
MATRÍCULA 366219-5

UPA BARÃO DE JANGADA
Ana Vidon
Coordenadora Geral
DATA: _____

SECRETARIA EXECUTIVA DE ADMINISTRAÇÃO E FINANÇAS
DIRETORIA GERAL DE ADMINISTRAÇÃO
DGA

UPA- BARRA DE JANGADA

SETOR: ADM. Coordenação/ Financeiro | RESPONSÁVEL: | DATA: 17/10/2018

Nº de Ordem	Descrição do Bem	EC	Nº DE TOMBO ANTERIOR	SEGUENCIAL DE TOMBAMENTO	MARCA	OBSERVAÇÃO
1	Mesa de trabalho 160. s. gavetas		178672	9001		
2	Armario Pasta suspensa		183087	9002		
3	Armario baixo MDF c.		178480	9003		
4	Gaveteiro fixo c/ 4 gavetas suspensas p. CPC		—	9004		
5	Cadeira giratoria s/ bracos		199351	9005		
6	Cadeira fixa s. bracos		184079	9006		
7	Cade. fixa s. bracos		184081	9007		
8	Ar condicionado Split Agatho			9008		
9	Impressora - HP- deskjet - CDF.		236673	9009		
10	Impressora HP- -C		—	9010		
11						
12						
13						
14						
15						
16						
17						
18						
19						
20						

UPA BARRA DE JANGADA
Ana Vidon
Coordenadora Geral
DATA: _____

Regina Duarte
Assessor de Patrimônio
Secretaria Estadual de Saúde
Matrícula 0802

2

Pernambuco

SECRETARIA EXECUTIVA DE ADMINISTRAÇÃO E FINANÇAS
DIRETORIA GERAL DE ADMINISTRAÇÃO
DGA

UPA- BARRA DE JANGADA

SETOR: Administração | RESPONSÁVEL: | DATA: 17/10/2018

Nº de Ordem	Descrição do Bem	EC	Nº DE TOMBO ANTERIOR	SEGUENCIAL DE TOMBAMENTO	MARCA	OBSERVAÇÃO
1	mesa de trabalho c/ 1 gaveta 1G		205686	8011		
2	mesa de trabalho c/ 1 gaveta		205687	8012		
3	mesa de trabalho c/ 1 gaveta		278366	8013		
4	mesa de trabalho			8014		
5	mesa de trabalho c/ 1 gaveta			8015		
6	gaveteiro fixo MDF c/ 4 gavetas sp/ CPU			8016		
7	gaveteiro fixo MDF c/ 4 gavetas sp CPU			8017		
8	gaveteiro volante c/ 4 gavetas MDF			8018		
9	Suporte p/ CPU		205683	8019		
10	Suporte p/ CPU		205682	8020		
11	Suporte p/ CPU		20—	8021		
12	Ar condicionado split 18000 btus			8022		
13	Amarrado Poste Suspenso		183175	8023		
14	Amarrado Poste Suspenso		183206	8024		
15	Amarrado medio c/ 2 Porta MDF		178444	8025		
16	Amarrado medio c/ 2 Porta MDF		178442	8026		
17	Armário Aéreo c/ 2 portas		205681	8027		
18	Armário Aéreo		205682	8028		
19	Armário Aéreo		205683	8029		
20	Computador c/ CPU Elcomp		235897	8030		

Regina Duarte
Assessor de Patrimônio
Secretaria Estadual de Saúde
Matrícula 60024

UPA BARRA DE JANGADA
Ana Vidon
Coordenadora Geral
DATA:

3

Pernambuco

SECRETARIA EXECUTIVA DE ADMINISTRAÇÃO E FINANÇAS
DIRETORIA GERAL DE ADMINISTRAÇÃO
DGA

UPA- BARRA DE JANGADA

SETOR: Administrativo | RESPONSÁVEL: | DATA: 17/10/2018

Nº de Ordem	Descrição do Bem	EC	Nº DE TOMBO ANTERIOR	SEGUENCIAL DE TOMBAMENTO	MARCA	OBSERVAÇÃO
1	Computador Elcano EPC		189150	9031		
2	Computador Elcano EPC		236571	9032		
3	Computador Elcano		-	9033		
* 4	Trituradora de Papel Elgem		202934	9034		
5	Trituradora de Papel			9035		
6	Cadeira gerador c/ braços Spald Medio		181414	9036		
7	Cadeira gerador S/ braços		263341	9037		
8	Cadeira gerador S/ braços		181382	9038		
9	Cadeira gerador S/ braços		181393	9039		
10	Cadeira gerador S/ braços		263339	9040		
11	Cadeira fixa c/ braços c/ S		184083	9041		
12	Monitor AOC		236567	9042		
13	Monitor Positivo		236570	9043		
14	Monitor Positivo		236036	9044		
15	Suporte em madeira c/ branco		205744	9057	*	
16						
17						
18						
19						
20						

UPA BARRA DE JANGADA
Maria Vidon
Coordenadora Geral
DATA: _____

Regina Duarte
Assessor de Patrimônio
Secretaria Estadual de Saúde
Matrícula 08024

4.

Pernambuco

SECRETARIA EXECUTIVA DE ADMINISTRAÇÃO E FINANÇAS
DIRETORIA GERAL DE ADMINISTRAÇÃO
DGA

UPA- BARRA DE JANGADA

SETOR: ADM. coordenação geral | RESPONSÁVEL: | DATA: 17/10/2018

Nº de Ordem	Descrição do Bem	EC	Nº DE TOMBO ANTERIOR	SEGUENCIAL DE TOMBAMENTO	MARCA	OBSERVAÇÃO
1	mesa de trabalho em L			8045		
2	gaveteiro volante c/ 4 gavetas			8046		
3	armário baixo c/ 2 portas escuras		178478	8047		
4	gaveteiro fixo c/ sport pic PC c/ 4 gavetas			8048		
5	armário pada suspenso c/ 4 gavetas		183080	8049		
6	cadeira fixa tipo 'S' c/ braços		181412	8050		
7	cadeira fixa tipo 'S' c/ braços		–	8051		
8	cadeira fixa S/ braços		181362	8052		
9	cadeira giratória c/ braços spaldar M		181415	8053		
10	SP C - AP-		231587	8054		
11	monitor Positivo		236576	8055		
12	Acondicionador Split 30000 blu carrier			8056		
13						
14						
15						
16						
17						
18						
19						
20						

UPA BARRA DE JANGADA
Ana Dillon
Coordenadora Geral
DATA: ____

Regina Duarte
Assessor de Patrimônio
Secretaria Estadual de Saúde
Matrícula 08024

Pernambuco

SECRETARIA EXECUTIVA DE ADMINISTRAÇÃO E FINANÇAS
DIRETORIA GERAL DE ADMINISTRAÇÃO
DGA

UPA- BARRA DE JANGADA

SETOR: copa | RESPONSÁVEL: | DATA: / /

Nº de Ordem	Descrição do Bem	EC	Nº DE TOMBO ANTERIOR	SEGUENCIAL DE TOMBAMENTO	MARCA	OBSERVAÇÃO
1	Armario Aero c/ 3 portas MDF.			9058		
2	Armario Aero c/ 4 portas MD			9059		
3	Armario balcão c/ 2 portas 2 gavetas			9060		
4	Armario balcão c/ 5 portas MDF			9061		
5	Refrigerador Vitrine Elvi		103860	9063		
6	carro de Transporte Alimento c/ Térmica		181152	9063		Aberto
7	carro de Transporte Refeição Aço Inox		174132	9064		mesma
8	Recipiente p/ Lixo		1	9065		
9	mala maca tecnoflex			9066		
10	Ar condicionado Split 18000 btu.			9067		
11						
12						
13						
14						
15						
16						
17						
18						
19						
20						

UPA BARRA DE JANGADA
Ana Vieira
Coordenadora Geral
DATA:

Regina Duarte
Assessor do Patrimônio
Secretaria Estadual de Saúde
Matrícula 08024

Pernambuco

SECRETARIA EXECUTIVA DE ADMINISTRAÇÃO E FINANÇAS
DIRETORIA GERAL DE ADMINISTRAÇÃO
DGA

6

UPA - BARRA DE JANGADA

SETOR: Refeitorio | RESPONSÁVEL: | DATA: 7/10/2018

Nº de Ordem	Descrição do Bem	EC	Nº DE TOMBO ANTERIOR	SEQUENCIAL DE TOMBAMENTO	MARCA	OBSERVAÇÃO
1	Recipiente p. lixo 100			9068		
2	mesa mosaico			9069		
3	microondas Panasonic			9070		
4	Refrigerador 350 Electrolux		163284	9071		
5	Ar condicionado split 18000 btu			9072		
6	Quadro de Aviso - em cortiça			9073		
7						
8						
9						
10						
11						
12						
13						
14						
15						
16						
17						
18						
19						
20						

UPA BARRA DE JANGADA
Administração
Coordenadoria Geral
DATA:

Regina Duarte
Assessor do Patrimônio
Secretaria Estadual de Saúde
Matrícula 08024

Pernambuco

SECRETARIA EXECUTIVA DE ADMINISTRAÇÃO E FINANÇAS
DIRETORIA GERAL DE ADMINISTRAÇÃO
DGA

UPA - BARRA DE JANGADA

SETOR: Vestiarios Masculino | RESPONSÁVEL: | DATA: / /

Nº de Ordem	Descrição do Bem	EC	Nº DE TOMBO ANTERIOR	SEGUENCIAL DE TOMBAMENTO	MARCA	OBSERVAÇÃO
1	Armario Roupeiro c/ Aço c/ 2 portas		163105	9074		Duplo
2	Armario Roupeiro c/ Aço c/ 2 portas		163213	9075		
3	Armario Roupeiro c/ Aço c/ 4 portas		163181	9076		
4						
5	Vestiarios - Feminino					
6	Armario Roupeiro em Aço c/ 18 gavetas		199348	9077		Azul pequeno
7	Armario Roupeiro		199346	9078		
8	Armario Roupeiro		189347	9079		
9	Armario Roupeiro		199345	9080		
10	Armario Roupeiro		189344	9081		
11						
12	DML					
13	Armario Alto madeira MDF c/ 2 pts		178633	9082		
14	Recipiente para lixo			9083		
15						
16	Corredor 1 Andar					
17	Recipiente p/ lixo			9084		
18	Bebedouro Esmaltec		336581	9085		
19	Cuba p/ Uso em Bancada 150 cm			9086		
20	Longarina Aço c/ 3 lugares estofada			9087		
				9088		

Regina Duarte
Assessor de Patrimônio
Secretaria Estadual de Saúde
Matrícula 08024

UPA BARRA DE JANGADA
Ana Vidon
Coordenadora Geral
DATA:

Pernambuco

SECRETARIA EXECUTIVA DE ADMINISTRAÇÃO E FINANÇAS
DIRETORIA GERAL DE ADMINISTRAÇÃO
DGA

UPA - BARRA DE JANGADA

SETOR: Repouso Nível Técnicos | RESPONSÁVEL: | DATA: 17/10/2018

Nº de Ordem	Descrição do Bem	EC	Nº DE TOMBO ANTERIOR	SEGUENCIAL DE TOMBAMENTO	MARCA	OBSERVAÇÃO
1	Arcondicionad Spt 12000 btus P/Frios			90.89		
2	Beliche em madeira lei		181146	8090		
3	Beliche em madeira lei		181146	8091		
4	Beliche em madeira lei		181142	8092		
5	Beliche em madeira lei		181144	8093		
6						
7						
8						
9						
10						
11						
12						
13						
14						
15						
16						
17						
18						
19						
20						

UPA BARRA DE JANGADA
Coordenadora Geral
DATA:

Regina Duarte
Assessor do Patrimônio
Secretaria Estadual de Saúde
Matrícula 08024

Pernambuco

SECRETARIA EXECUTIVA DE ADMINISTRAÇÃO E FINANÇAS
DIRETORIA GERAL DE ADMINISTRAÇÃO
DGA

9

UPA BARRA DE JANGADA

SETOR: Deposito 1. Andar

RESPONSÁVEL:

DATA: / /

Nº de Ordem	Descrição do Bem	EC	Nº DE TOMBO ANTERIOR	SEGUENCIAL DE TOMBAMENTO	MARCA	OBSERVAÇÃO
1	Armario Alto MDF c/ 2 portas		178636	9094		
2	Armario Alto MDF c/ 2 portas		178634	9095		
3	Armario Alto MDF c/ 2 Portas		~~178632~~	9096		
4	Armario Alto MDF c/ 2 portas		178632	9097		
5	Armario Medio MDF c/ 2 portas			9098		
6	Armario Porta Suspensa Aço 4 portas			9099		
7	Balança Antropometrica		181756	9100		
8	Balança 300 kilos carga		–	9101		
9	Mesa Auxiliar 50x40 Aço Inox		188435	9102	02	
10	Poltrona p/ Acompanhant estrut Aço		175835	9103	03	
11	cadeira fixa 5l braços		181860	9104	04	
12	cadeira fixa 5l braços		181273	9105	05	
13	cadeira fixa 5l braços		181365	9106	06	
14	~~Mesa Auxiliar 120x80 Aço Inox~~ cadeira		181359	9107	07	
15	Mesa Auxiliar 120x80 Aço Inox		181840	9108	08	
16	~~Mesa~~ CADEIRA p/ ~~[illegible]~~ estrut Sanfl			9109	09	
17	~~cadeira p/ acompanhante estrut sanfl~~			~~[illegible]~~		
18	Recipiente p/ Fezes ~~[illegible]~~ 10 litros			10		
19	mesa cabeceira madeira mol		202874	11		
20	mesa plastica		198709	12		

Regina Duarte
Assessor do Patrimônio
Secretaria Estadual de Saúde
Matrícula 08024

UPA BARRA DE JANGADA
Administrador
Coordenadora Geral
DATA:

10

Pernambuco

SECRETARIA EXECUTIVA DE ADMINISTRAÇÃO E FINANÇAS
DIRETORIA GERAL DE ADMINISTRAÇÃO
DGA

UPA BARRA DE JANGADA

SETOR: Área Vermelha | RESPONSÁVEL: | DATA: / /

Nº de Ordem	Descrição do Bem	EC	Nº DE TOMBO ANTERIOR	SEGUENCIAL DE TOMBAMENTO	MARCA	OBSERVAÇÃO
1	Armario Aero c/1 porta			8113		
2	Armario Aero c/1 porta			8114		
3	Armario Aereo c/2 portas			9115		
4	Balcão Armario c/4 portas		178702	9116		
5	Mesa em L c/2 gavetas			9117		
6	Recipiente para lixo 100 litros OK			9118		
7	Ar condicionado Split 24 000 btus Elgin			9119	Elgin	
8	Cadeira fixa plastico Polipropileno		188717	9120		
9	Ar condicionado Split 22 000 btu		236837	9121	Springer	
10	Cadeira fixa Estofada 5 braços		263117	9122		
11	Cadeira fixa estofada 5 braços		181376	9123		
12	Cadeira gestante 5 braços Estofa		188363	9124		
13	Cadeira de Edema Pulmonar		188326	9125		
14	Piano c/ cardio versor OK		271805	9126		
15	Ventilador pulmonar - Philips		208472	9127		
16	Ventilador pulmonar Philips		208474	9128		30 ventil
17	Ventilador pulmonar Philips		217643	9129		
18	Cama Hospitalar ok		212863	9131		
19	Cama Hospitalar ok			9132		
20	Cama Hospital ok			9133		

Regina Duarte
Assessor de Patrimônio
Secretaria Estadual de Saúde
Matrícula 08024

UPA BARRA DE JANGADA
Ana Vidon
Coordenadora Geral
DATA: _____

Pernambuco

SECRETARIA EXECUTIVA DE ADMINISTRAÇÃO E FINANÇAS
DIRETORIA GERAL DE ADMINISTRAÇÃO
DGA

UPA - BARRA DE JANGADA

SETOR: Sala vermelha | RESPONSÁVEL: | DATA: / /

Nº de Ordem	Descrição do Bem	EC	Nº DE TOMBO ANTERIOR	SEQUENCIAL DE TOMBAMENTO	MARCA	OBSERVAÇÃO
1	cama Hospitalar c/boco		122868	9134		
2	Suporte para Soro Aço Inox			9135		
3	Suporte para Soro			9136		
4	Suporte para Soro			9137		
5	Suporte para Soro		164492	9138		
6	Suporte para Soro		164280	9139		
7	Suporte para Soro		164276	9140		
8	~~Foco~~ Auxiliar Suport		262908	9141		
9	Foco Auxiliar			9142		
10	~~Foco~~ Auxiliar		180582	9143	Foco Auxiliar	
11	~~Cardio~~ Versor - Oximetro		235889	9144	-	
12	~~Eletrocardiógrafo~~ Cardio Ver		278578	9145		
13	Eletrocardiógrafo Versor			9146		
14	Mesa para exame ~~[illegible]~~			9147		
15	Mesa Auxiliar Stx			9148		
16	Mesa ~~Auxiliar~~ Mayo		185347	9149		
17	Mesa Mayo			9150		
18	Banco Mocho		181861	9151		
19	Banco Mocho		181853	9152		
20	Escada Hospitalar			9153		
	[illegible]			9154		

Regina Duarte
Assessor do Patrimônio
Secretaria Estadual de Saúde
Matrícula 08024

UPA BARRA DE JANGADA
Ana Vidon
Coordenadora Geral
DATA: ____

12

Pernambuco

SECRETARIA EXECUTIVA DE ADMINISTRAÇÃO E FINANÇAS
DIRETORIA GERAL DE ADMINISTRAÇÃO
DGA

UPA - BARRA DE JANGADA

SETOR: Sala vermelha | RESPONSÁVEL: | DATA: / /

Nº de Ordem	Descrição do Bem	EC	Nº DE TOMBO ANTERIOR	SEGUENCIAL DE TOMBAMENTO	MARCA	OBSERVAÇÃO
1	Suporte p. equipamentos		0	9155		
2	Suporte p. equipamentos		182351	9156		
3	Suporte para equipamento		182350	9157		
4	Suporte para Sons equipam		182349	9158		
5	Negatoscopio e 2 corpos		182678	9159		
6	Pega mosca			9160		
7	monitor de Parametros			9161		
8	Computador			9162		
9	Leitor de codigo de barra			9163	metrologico	
10						
11						
12						
13						
14						
15						
16						
17						
18						
19						
20						

Regina Duarte
Assessor do Patrimônio
Secretaria Estadual de Saúde
Matrícula 08024

Pernambuco

SECRETARIA EXECUTIVA DE ADMINISTRAÇÃO E FINANÇAS
DIRETORIA GERAL DE ADMINISTRAÇÃO
DGA

UPA- BARRA DE JANGADA

SETOR: Sala de maca | RESPONSÁVEL: | DATA: 17/10/2018

Nº de Ordem	Descrição do Bem	EC	Nº DE TOMBO ANTERIOR	SEGUENCIAL DE TOMBAMENTO	MARCA	OBSERVAÇÃO
1	cadeira de rodas			9164		
2	cadeira de rodas		175766	9165		
3	cadeira de rodas			9166		
4	cadeira de rodas		193188	9167		
5	cadeira de rodas			9168		
6	cadeira de rodas		181149	9169		
7	maca de transporte Aço Inox		181137	9170		
8	~~Bombo~~					
9	Sala Utilidades					
10	Recipiente p/ lixo 100 Litros			9171		
11	~~Aparelho~~ A Bombo Aço		188903	9172		
12						
13	Morgue					
14	maca de lona cadaver		181835	9173		
15	maca de transferência		181140	9174		
16	cadeira para 5		181368	9175		
17	cama para leito e rodas			9176		
18	Balança ~~Antropométrica~~ 100 Kilos			9177		
19						
20						

Regina Duarte
Assessor de Patrimônio
Secretaria Estadual de Saúde
Matrícula 08024

UPA BARRA DE JANGADA
Ana Vidon
Coordenadora Geral
DATA: _____

Pernambuco

SECRETARIA EXECUTIVA DE ADMINISTRAÇÃO E FINANÇAS
DIRETORIA GERAL DE ADMINISTRAÇÃO
DGA

14

UPA - BARRA DE JANGADA

SETOR: Pediatria | RESPONSÁVEL: | DATA: / /

Nº de Ordem	Descrição do Bem	EC	Nº DE TOMBO ANTERIOR	SEGUENCIAL DE TOMBAMENTO	MARCA	OBSERVAÇÃO
1	Mesa Lateral de Leito			9178		
2	Mesa Lateral de Leito			9179		
3	Mesa Lateral de Leito			9180		
4	Mesa Lateral de Leito			9181		
5	Mesa de trabalho em L c/ 2 gavetas			9182		
6	Poltrona p/ Acompanhante		175847	9183		
7	Poltrona p/ Acompanhante		175834	9184		
8	Poltrona p. Acompanhante		175851	9185		
9	Poltrona p. Acompanhante		175834	9186		
10	Armário Balcão MDF 6 portas			9187		
11	Armário Baixo MDF c/ 2 portas			9188		
12	Armário Baixo MDF c/ 2 portas			9189		
13	Armário Baixo MDF c/ 2 portas			9190		
14	Armário Baixo MDF c/ 2 portas			9191		
15	Suporte p/ Soro 100 lts			9192		
16	Berço c/ movimento Flower		186678	9193		
17	Berço c/ movimento Flower		186680	9194		
18	Berço c/ movimento Flower		186679	9195		
19	Berço c/ movimento Flower		186681	9196		
20	Suporte para Soro Berço		—	9197		

Regina Duarte
Assessor do Patrimônio
Secretaria Estadual de Saúde
Matrícula 08024

UPA BARRA DE JANGADA
Ana Vidon
Coordenadora Geral
DATA:

Pernambuco

SECRETARIA EXECUTIVA DE ADMINISTRAÇÃO E FINANÇAS
DIRETORIA GERAL DE ADMINISTRAÇÃO
DGA

15

UPA - BARRA DE JANGADA

SETOR: Pediatria | RESPONSÁVEL: | DATA: 17/10/2018

Nº de Ordem	Descrição do Bem	EC	Nº DE TOMBO ANTERIOR	SEGUENCIAL DE TOMBAMENTO	MARCA	OBSERVAÇÃO
1	Negatoscópio c 2 corpos		236041	9198		
2	Mesa para exame clínico		180092	9199		Infantil
3	Foco auxiliar		262907	9200		
4	Escada Hospitalar c. 2 degraus			9201		
5	Mesa mayo		185345	9202		
6	Biombo c. 3 corpos.		204362	9203		
7	Recipiente para lixo			9204		
8	Banco mocho Aço Inox			9205		
9	Computador Kecom		175808	9206		
10	Mata mosco			9207		
11	TV LCD - Samsung 42 polegadas			9208		
12	Ar condicionado Split 18000 Elgin			9209		
13	Ar condicionado Split 18000 Springer			9210		
14	Cadeira giratória s/ braços		205741	9211		
15						
16						
17						
18						
19						
20						

UPA BARRA DE JANGADA
Ana Vidon
Coordenadora Geral
DATA: _____

Regina Duarte
Assessor do Patrimônio
Secretaria Estadual de Saúde
Matrícula 86024

Pernambuco

SECRETARIA EXECUTIVA DE ADMINISTRAÇÃO E FINANÇAS
DIRETORIA GERAL DE ADMINISTRAÇÃO
DGA

UPA- BARRA DE JANGADA

SETOR: Sala Amarelo / ~~Masculino~~ Feminino | RESPONSÁVEL: | DATA: / /

Nº de Ordem	Descrição do Bem	EC	Nº DE TOMBO ANTERIOR	SEQUENCIAL DE TOMBAMENTO	MARCA	OBSERVAÇÃO
1	Ar condicionado Split 30000 btu			9212	midea	
2	Ar condicionado Split 12000 btu			9213		
3	cadeira fixa s/ braço plástico		198721	9214		
4	cadeira fixa s/ braço plástico		198714	9215		
5	cadeira fixa s/ braço plástico		198716	9216		
6	cadeira fixa s/ braço plástico		198718	9217		
7	mesa lateral leito			9218		
8	mesa lateral p/ leito			9219		
9	mesa lateral p/ leito			9220		
10	mesa lateral			9221		
11	mesa lateral			9222		
12	mesa lateral			9223		
13	mesa p/ refeição no leito			9224		
14	mesa p/ refeição no leito			9225		
15	mesa p/ refeição no leito			9226		
16	mesa p/ refeição no leito			9227		
17	mesa p/ refeição no leito			9228		
18	mesa p/ refeição no leito			9229		
19	Suporte p/ soro			9230		
20	Suporte p/ soro		1641268	9231		

Regina Duarte
Assessor do Patrimônio
Secretaria Estadual de Saúde
Matrícula 08024

UPA BARRA DE JANGADA
Ana Vicion
Coordenadora Geral
DATA: ____

Pernambuco

SECRETARIA EXECUTIVA DE ADMINISTRAÇÃO E FINANÇAS
DIRETORIA GERAL DE ADMINISTRAÇÃO
DGA

17

UPA- BARRA DE JANGADA

SETOR: Sala Atendimento Feminino / Continuação

RESPONSÁVEL:

DATA: / /

Nº de Ordem	Descrição do Bem	EC	Nº DE TOMBO ANTERIOR	SEGUENCIAL DE TOMBAMENTO	MARCA	OBSERVAÇÃO
1	Suporte p/ soro			9232		
2	Suporte p/ soro			9233		
3	Escada Hospitalar			9234		
4	Escada Hospitalar		168573	8235		
5						
6						
7						
8						
9						
10						
11						
12						
13						
14						
15						
16						
17						
18						
19						
20						

UPA BARRA DE JANGADA
Ana Vidon
Coordenadora Geral
DATA: _____

Regina Duarte
Assessor do Patrimônio
Secretaria Estadual de Saúde
Matrícula 98024

18

Pernambuco

SECRETARIA EXECUTIVA DE ADMINISTRAÇÃO E FINANÇAS
DIRETORIA GERAL DE ADMINISTRAÇÃO
DGA

UPA- BARRA DE JANGADA

SETOR: Sala Amarela / Masculino | RESPONSÁVEL: | DATA: / /

Nº de Ordem	Descrição do Bem	EC	Nº DE TOMBO ANTERIOR	SEGUENCIAL DE TOMBAMENTO	MARCA	OBSERVAÇÃO
1	Recipiente p. lixo 100 litros			9236		
2	Recipiente p. lixo 100 litros			9237		
3	Recipiente p. lixo 100 litros			9238		
4	Mesa maca			9239		
5	Armario Balcão / mesa		178686	9240	a. s. gustavo	
6	Armario Balcão p. pia 8 portas			9241		
7	cadeira giratoria s/ braços			9242		
8	cadeira giratoria s/ braços			9243		
9	Cadeira fixa s/ braços estofada		181379	9244		
10	cadeira fixa s/ braços plastico		188720	9245		
11	cadeira fixa s/ braços plastico		188713	9246		
12	cadeira fixa s/ braços plastico		188719	9247		
13	cadeira fixa s/ braços plastico		188710	9248		
14	Ar condicionado split 12000 Elgin			9249		
15	Ar condicionado split 30000 btu		236548	9250	Springer	
16	mesa lateral p. lent			9251		
17	mesa lateral p. lent			9252		
18	mesa lateral p. lent			9253		
19	mesa lateral p. lent			9254		
20	mesa p. refeição 90 lent			9255		

Regina Duarte
Assessor do Patrimônio
Secretaria Estadual de Saúde
Matrícula 08024

UPA BARRA DE JANGADA
Ana Vidon
Coordenadora Geral
DATA: _____

19

Pernambuco

SECRETARIA EXECUTIVA DE ADMINISTRAÇÃO E FINANÇAS
DIRETORIA GERAL DE ADMINISTRAÇÃO
DGA

UPA - BARRA DE JANGADA

SETOR: Sala Amarela / Masculino | RESPONSÁVEL: | DATA: 17/10/2018

Nº de Ordem	Descrição do Bem	EC	Nº DE TOMBO ANTERIOR	SEGUENCIAL DE TOMBAMENTO	MARCA	OBSERVAÇÃO
1	Mesa p/ refeição no leito Acu		157723	9256		
2	Mesa p/ refeição no leito		157801	9257		
3	Mesa p/ refeição no leito		157775	9258		
4	Mesa p/ refeição no leito		157835	9259		
5	~~Suporte~~ Hospital para Soro			9260		
6	Suporte para Soro			9261		
7	~~Suporte para Soro~~ Negatoscopio		182679	9262		
8	~~Suporte para Soro~~ Escada			9263		
9	Escada Hospitalar			9264.		
10	Foco Cirurgico		181866	9265		
11	Recipiente p/ lixo Soro			9266		
12	Aparelho de Pulso - Palpes		—	9267		
13	Computador			9268		
14	Leitor de codigo de barra		236550	9269		
15	Cama Hospitalar manual			9270		
16	Cama Hospitalar manual			9271		
17	Cama Hospitalar			9272		
18	Cama Hospitalar			9273		
19						
20						

Regina Duarte
Assessor do Patrimônio
Secretaria Estadual de Saúde
Matrícula 08024

UPA BARRA DE JANGADA
Ana Vidon
Coordenadora Geral
DATA:

Pernambuco

SECRETARIA EXECUTIVA DE ADMINISTRAÇÃO E FINANÇAS
DIRETORIA GERAL DE ADMINISTRAÇÃO
DGA

20

UPA BARRA DE JANGADA

SETOR: Isolamento | RESPONSÁVEL: | DATA: 17/10/2018

Nº de Ordem	Descrição do Bem	EC	Nº DE TOMBO ANTERIOR	SEQUENCIAL DE TOMBAMENTO	MARCA	OBSERVAÇÃO
1	mesa lateral p/ leito			9274		
2	Ar condicionado Split 18000 btu		236587	9275		
3	Suporte para soro			9276		
4	mesa para refeição no leito		157779	9277		
5	Poltrona p/ Acompanhante estrut Aço		170	9278		
6	cama hospitalar mecânica			9279		
7	Ventilador p/ teto			9280		
8						
9						
10	Ortopedia					
11	mesa de trabalho c/ 1 gaveta		178582	9281		
12	Ar condicionado Split 7500 btu			9282	Springer	
13	cadeira giratória 5 braços			9283		
14	cadeira base 5 braços		181377	9284		
15	mesa para exame clínico			9285		
16	Escada Hospital			9286		
17	Negatoscópio			9287		
18						
19						
20						

Regina Duarte
Assessor do Patrimônio
Secretaria Estadual de Saúde
Matrícula 98024

UPA BARRA DE JANGADA
Ana Vidon
Coordenadora Geral
DATA: _____

Pernambuco

SECRETARIA EXECUTIVA DE ADMINISTRAÇÃO E FINANÇAS
DIRETORIA GERAL DE ADMINISTRAÇÃO
DCA

UPA BARRA DE JANGADA

SETOR: Consultorio 7 - coordnac Enfa | RESPONSÁVEL: | DATA: 17/10/2018

Nº de Ordem	Descrição do Bem	EC	Nº DE TOMBO ANTERIOR	SEGUENCIAL DE TOMBAMENTO	MARCA	OBSERVAÇÃO
1	mesa de Trabalho c/ gaveta		178543	9288		
2	Armario medio MDF c/ 2 portas		178389	9289		
3	cadeira fixa c/ bracos "S" tipo		181409	9290		
4	cadeira fixa c/ bracos Tip "S"		181413	9291		
5	cadeira fixa c bracos tipo "S"		184030	9292		
6	EPC -			9293		
7	~~Acordion~~ monitor - Positivo		236032	9294	Spenger	
8	Acordionda Spll 7000 blued		202873	9295		
9						
10	Roupa Limp					
11	~~gavetas~~ Armario pequeno c/ 2 gaveta			9296		
12	Armario medio c/ 2 portas		178549	9297		
13	Armario medio c/ 2 portas		178548	9298		
14	Armario medio c/ 2 portas		178390	9299		
15	Armario medio c/ 2 portas		178388	9300		
16	cadeira fixa s/ bracos		181368	9301		
17						
18						
19						
20						

Regina Duarte
Assessor de Patrimonio
Secretaria Estadual de Saúde
Matrícula 08024

UPA BARRA DE JANGADA
Ana Vidon
Coordenadora Geral
DATA: ____/____/____

Pernambuco

SECRETARIA EXECUTIVA DE ADMINISTRAÇÃO E FINANÇAS
DIRETORIA GERAL DE ADMINISTRAÇÃO
DGA

22

UPA BARRA DE JANGADA

SETOR: Recepcao central | RESPONSÁVEL: | DATA: 18/10/2018

Nº de Ordem	Descrição do Bem	EC	Nº DE TOMBO ANTERIOR	SEQUENCIAL DE TOMBAMENTO	MARCA	OBSERVAÇÃO
1	Longarina estofada 7 lugares			9302		
2	Longarina estofada 7 lugares			9303		
3	Longarina estofada 7 lugar			9304		
4	Longarina estofada 7 lugares			9305		
5	Longarina estofada 7 lugares			9306		
6	Longarina estofada 7 lugares			9307		
7	Longarina estofada 5 lugares			9308		
8	TV LCD. TOSHIBA 42 polegadas		181148	9309		
9	Ar condicionado Split 6000 Btu			9310		
10	Ar condicionado Split 6000 Btu			9311		
11	Impressora de Senha MP4000			9312		
12	Computador - Posito			9313		
13	Cadeira fixa		181353	9314		
14						
15						
16						
17						
18						
19						
20						

UPA BARRA DE JANGADA
Ana Vidon
Coordenadora Geral
DATA: _____

Regina Duarte
Assessor do Patrimônio
Secretaria Estadual de Saúde
Matrícula 08024

23

Pernambuco

SECRETARIA EXECUTIVA DE ADMINISTRAÇÃO E FINANÇAS
DIRETORIA GERAL DE ADMINISTRAÇÃO
DGA

UPA BARRA DE JANGADA

SETOR: Recepcao. Sala Recepcionista

RESPONSÁVEL:

DATA: / /

Nº de Ordem	Descrição do Bem	EC	Nº DO TOMBAMENTO ANTIGO	SEQUENCIAL DE TOMBAMENTO	MARCA	OBSERVAÇÃO
1	Armário medio 160 - c/2 port			9315		
2	mesa de trabalho c/ 1 gavet 1 port CPU			9316		
3	mesa de trabalho p/ 2 pessoas s/ gavet			9317		
4	Armario baixo			9318		
5	Ar condicionado Split 12000 btu		178477	9319		
6	Bebedouro de coluna - Esmaltec			9320		
7	cadeira giratória s/ braço		263337	9321		
8	cadeira giratória s/ braços		263342	9322		
9	Impressora de Senha GC420T.			9323	Zebra	Impri
10	CPU Positivo			9324		
11	CPU Positivo			9325		
12	cadeira fixa s/ braço			26		
13						
14						
15						
16						
17						
18						
19						
20						

UPA BARRA DE JANGADA
Ana Vidon
Coordenadora Geral
DATA: _____

Regina Duarte
Assessor do Patrimônio
Secretaria Estadual de Saúde
Matrícula 98024

Pernambuco

SECRETARIA EXECUTIVA DE ADMINISTRAÇÃO E FINANÇAS
DIRETORIA GERAL DE ADMINISTRAÇÃO
DGA

UPA- BARRA DE JANGADA

SETOR: Farmacia | RESPONSÁVEL: | DATA: 18/10/2018

Nº de Ordem	Descrição do Bem	EC	Nº DE TOMBO ANTERIOR	SEQUENCIAL DE TOMBAMENTO	MARCA	OBSERVAÇÃO
1	Ar condicionado Split 12000 - Midea			9327		
2	Armario Aereo MDF c/ 1 porta		205685	9328		
3	Estante de MDF c/ 5 prat.		205689	9329		
4	mesa de trabalho s/ gaveta			9330		
5	cadeira fixa tipo 5 sem braço			9331		
6	CPU - Elcome - Computad		199149	9332		
7	Leitor de Barra			9333		
8	Armario medio MDF c/ 2 portas		178384	9334		
9	Armario medio MDF c/ 2 portas		1	9335		
10	Armario Aereo c/ 2 por		205684	9336		
11	Estante MDF Regua c/ 2 prateleira		205690	9337		
12	Estante de Aço c/ 5 prateleiras			9338		
13	Estante de Aço c/ 5 prateleiras			8339		
14	Estante de Aço c/ 5 prateleiras			9340		
15	cadeira giratoria s/ braço			9341		
16	cadeira fixa s/ braço			9342		
17	Frigobar 80 litros - Eletrolux		163306	9343		
18	Escada de Aço c/ 5 degraus			9344		
19	Armario estante baixo c/ 2 portas		178744	9345		
20	Armario Aereo c/ 2 portas MDF			9346		

Regina Duarte
Assessor do Patrimônio
Secretaria Estadual de Saúde
Matrícula 09024

UPA BARRA DE JANGADA
Ana Lucia
Coordenadora Geral
DATA: _____

25

Pernambuco

SECRETARIA EXECUTIVA DE ADMINISTRAÇÃO E FINANÇAS
DIRETORIA GERAL DE ADMINISTRAÇÃO
DGA

UPA - BARRA DE JANGADA

SETOR: Farmacia / enfermaria

RESPONSÁVEL:

DATA: / /

Nº de Ordem	Descrição do Bem	EC	Nº DE TOMBO ANTERIOR	SEQUENCIAL DE TOMBAMENTO	MARCA	OBSERVAÇÃO
1	CPU - Samsung			9347		
2	mesa de trabalho c/ 1 gaveta		178847	9348		
3	Balcão c/ 3 gavetas e 1 suporte p/ CPU			9349		
4	CPU - Elcomp - computador		236568	9350		Farmacia
5	cadeira giratoria s/ braços			9351		
6	maquina de imprimir etiqueta			9352	STRIPE	
7						
8	caf. -					
9	Ar condicionado Split. 18.000 btus			9353	komeco	caf
10	Estante em Aço c/ 5 prateleiras			9354		
11	Estante em Aço			9355		
12	Estante em Aço			9356		
13	Estante em Aço			9357		
14	Estante em Aço			9358		
15						
16	Sala do Sono					
17	Ar condicionado Split 18000 Springer			9359		
18						
19						
20						

UPA BARRA DE JANGADA
Ana Vicon
Coordenadora Geral
DATA: _____

Regina Duarte
Assessor do Patrimônio
Secretaria Estadual de Saúde
Matrícula 08024

26

Pernambuco

SECRETARIA EXECUTIVA DE ADMINISTRAÇÃO E FINANÇAS
DIRETORIA GERAL DE ADMINISTRAÇÃO
DGA

UPA BARRA DE JANGADA

SETOR: Segurança do trabalho

RESPONSÁVEL:

DATA: 18/10/2018

Nº de Ordem	Descrição do Bem	EC	Nº DE TOMBO ANTERIOR	SEQUENCIAL DE TOMBAMENTO	[illegible]	OBSERVAÇÃO
1	Mesa de trabalho c/ 2 gaveta			9360		
2	Armario p/ escritorio baixo c/ 2 pts			9361		
3	cadeira giratoria s/ braços		181382	9362		
4	cadeira giratoria s/ braços		263331	9363		
5	CPU - Posito - computador			9364		
6						
7	Almoxarifado					
8						
9	Mesa de trabalho c/ 1 gaveta			9365		
10	computador AOC		336556	9366		
11	cadeira giratoria c/ braços Spaldar M		181416	9367		
12	Estante em Aço c/ 5 prateleiras			9368		
13	Estante em Aço c/ 5 prateleiras			9369		
14	Estante em Aço c/ 5 prateleira			9370		
15	Estante em Aço c/ 5 prateleira			9371		
16	Escada ~~Aço~~ Alumínio 5 degraus			9372		
17	Ar condicionado Split - 18000 btu/h			9373	Springer	
18						
19						
20						

Regina Duarte
Assessor do Patrimônio
Secretaria Estadual de Saúde
Matrícula: 03024

UPA BARRA DE JANGADA
Ana Vidon
Coordenadora Geral
DATA: _____

Pernambuco

SECRETARIA EXECUTIVA DE ADMINISTRAÇÃO E FINANÇAS
DIRETORIA GERAL DE ADMINISTRAÇÃO
DGA

27

UPA BARRA DE JANGADA

SETOR: Sala de Gesso | RESPONSÁVEL: | DATA: 08/10/2018

Nº de Ordem	Descrição do Bem	EC	Nº de Patrimônio	SEQUENCIAL DE TOMBAMENTO	Placa	OBSERVAÇÃO
1	mesa de trabalho c. 1 gaveta		178545	9374		
2	Armário Balcão Sports			9375		
3	Armário médio MDF c 2 portas		178382	9376		
4	cadeira giratória sl braços		263334	9377		
5	Recipiente p. lixo cinza 120 lts			9378		
6	cinzeiro p. ambiente Aço Inox		181839	9379		
7	Negatoscopio de 1 corpo		182683	9380		
8	Escada			9381		
9	mesa p. exame clínico			9382		
10	mesa p/ exame clínico			9383		
11	Banco mocho		181858	9384		
12	Banco mocho		181858	9385		
13	CPU - Positivo - Computador		086031	9386		
14	Serra de cortar gesso - Nevoni		167751	9387		
15	Acondicionador Split 18000 btu			9388	Agrotto	
16	cadeira fixa sl braços			9389		
17						
18						
19						
20						

Regina Duarte
Assessor do Patrimônio
Secretaria Estadual de Saúde
Matrícula 08024

UPA BARRA DE JANGADA
Ana Vidon
Coordenadora Geral
DATA: _____

28

Pernambuco

SECRETARIA EXECUTIVA DE ADMINISTRAÇÃO E FINANÇAS
DIRETORIA GERAL DE ADMINISTRAÇÃO
DGA

UPA - BARRA DE JANGADA

SETOR: Raio X | RESPONSÁVEL: | DATA: 18/10/2018

Nº de Ordem	Descrição do Bem	EC	Nº DE TOMBO ANTERIOR	SEQUENCIAL DE TOMBAMENTO	MARCA	OBSERVAÇÃO
1	Arcondicionado Springer 22000 btus		236879	9390	Springer	
2	Raio X - compacto plus 500		181343	9391		
3	Escada Hospitalar			9392		
4	Mesa de trabalho ergonômica esp		178750	9393		
5	Cadeira giratória s/ braços		263107	9394		
6	Cadeira fixa s/ braços		181399	9395		
7	Computador Positivo			9396		
8	Negatoscopio de 2 corpos		235986	9397		
9	Porta chave de madeira			9398		Porta dozinetro
10	~~Passo chassi~~ 1200 Arcondi			9399		
11	Porta chassi		190641	9400		
12	Processadora / Revelador		182001	9401		
13	Banco mocho		181860	9402		
14	Armario baixo p. escritorio		178487	9403		
15	Cavalete p. Avental chumbo			9404		
16						
17						
18						
19						
20						

UPA BARRA DE JANGADA
Ana Vidon
Coordenadora Geral
DATA: _____

Regina Duarte
Assessor do Patrimônio
Secretaria Estadual de Saúde
Matrícula 08024

29

Pernambuco

SECRETARIA EXECUTIVA DE ADMINISTRAÇÃO E FINANÇAS
DIRETORIA GERAL DE ADMINISTRAÇÃO
DGA

UPA - BARRA DE JANGADA

SETOR: Arquivo | RESPONSÁVEL: | DATA: 18/10 2018

Nº de Ordem	Descrição do Bem		Nº PATRIMÔNIO	SEQUENCIAL DE TOMBAMENTO	STATUS	OBSERVAÇÃO
1	Armario Posto Suspenso			9405		
2	Mesa de trabalho c/2 gavetas			9406		
3	Cadeira giratoria s/ braços			9407		
4	Banco mocho Aço Inox		181852	9408		
5						
6	DML - Deposito					
7	Banco mocho		181851	9409		
8						
9	CPD					
10	mesa de trabalho c/1 gaveta			9410		
11	computador - Elcome			9411		
12	~~NoBreak~~ computador - Positivo			9412		
13	NoBreak NEW 3KGEG-3 MAPROS			9413	Logmaster	
14	Rack - Amaro		236584	9414		
15	Rack Amaro -		236583	9415		
16	Switch 48 portas Tricom			9416		
17	Switch 24 portas microsit			9417		
18	Switch 24 portas microsit			9418		
19	Servidor - HP - DL380			9419		
20	Servidor HP - DL380			9420		

Regina Duarte
Assessor do Patrimônio
Secretaria Estadual de Saúde
Matrícula 08024

UPA BARRA DE JANGADA
Ana Vidon
Coordenadora Geral
DATA: _____

Pernambuco

SECRETARIA EXECUTIVA DE ADMINISTRAÇÃO E FINANÇAS
DIRETORIA GERAL DE ADMINISTRAÇÃO
DGA

UPA BARRA DE JANGADA

SETOR: CPD / continuação

RESPONSÁVEL:

DATA: 18/10/2018

Nº de Ordem	Descrição do Bem	Nº DE TOMBAMENTO	SEQUÊNCIA DE TOMBAMENTO		OBSERVAÇÃO
1	CPU - Elcomex		9421	✓	
2	CPU elcomex		9422		
3	CPU Elcomex		9423		
4	CPU - Positivo	175801	9424		
5	Sistema de comar - Zeus		9425		
6	Sistema de comar Zeus		9426		
7	Ar condicionado split 7000 btus	236585	9427		
8	Ar condicionado split 7000	236586	9428		
9	Cadeira giratória 51 braços	205743	9429		
10	Cadeira fixa 51 braços	181361	9430		
11	Impressora de etiqueta - Zebra		9431		
12	Impressora de Etiqueta Zebra		9432		
13					
14	Serviço Social				
15	Mesa de trabalho em L c/ 3 gavetas	155928	9433		
16	Mesa de trabalho em L c/ 3 g	155898	9434		
17	Ar condicionado Split 9000 btus		9435		
18	Armário médio	178446	9436		
19	Armário escritório baixo	178481	9437		
20	Cadeira giratória 51 braços	181387	9438		

Regina Duarte
Assessor de Patrimônio
Secretaria Estadual de Saúde
Matrícula 08024

UPA BARRA DE JANGADA
Ana Vidon
Coordenadora Geral
DATA: _____

Pernambuco

SECRETARIA EXECUTIVA DE ADMINISTRAÇÃO E FINANÇAS
DIRETORIA GERAL DE ADMINISTRAÇÃO
DCA

UPA BARRA DE JANGADA

SETOR: Serviço Social / Continuação

RESPONSÁVEL:

DATA: 18/10/2018

Nº de Ordem	Descrição do Bem	Nº Patrimônio	Sequencia de Tombamento	Observação
1	cadeira fixa c/ braço tipo 'S'	184098	9439	
2	cadeira fixa c/ braço tipo 'S'	184031	9440	
3	cadeira fixa c/ braço tipo 'S'	184069	9441	
4	Quadro de Aviso em Acrílico		9442	
5	Computador CPA - Positivo		9443	
6				
7	CCIH =			
8	mesa de trabalho 5L gaveta	178553	9444	
9	mesa de trabalho 5L gaveta	"	9445	
10	Armário baixo 2 portas		9446	
11	Armário médio c/ 2 portas	178443	9447	
12	Acervo 18000 livros		9448	
13	cadeira fixa 5L braço	181371	9449	
14	cadeira fixa 5L braço tipo 'S'	263709	9450	
15	cadeira giratória 5L braço	205742	9451	
16	~~Computador~~ - Elcomax - CPC		9452	
17	monitor positivo -	236565	9453	
18				
19				
20				

Regina Duarte
Assessor do Patrimônio
Secretaria Estadual de Saúde
Matrícula 08024

UPA BARRA DE JANGADA
Ana Lucion
Coordenadora Geral
DATA: _____

Pernambuco

SECRETARIA EXECUTIVA DE ADMINISTRAÇÃO E FINANÇAS
DIRETORIA GERAL DE ADMINISTRAÇÃO
DGA

32

UPA BARRA DE JANGADA

SETOR: classificador

RESPONSÁVEL:

DATA: 18/10/2018

Nº de Ordem	Descrição do Bem	TC	Nº do Tombamento	SEQUENCIAL DE TOMBAMENTO	Nº NF	OBSERVAÇÃO
1	Mesa de trabalho em L gavetas		178558	9454		
2	mesa de trabalho em L gavel		178544	9455		
3	Serra de gesso para cortar		188111	9456		
4	Balança Peso bebê		189817	9457	189817	
5	Armário Baixo 5 portas		178738	9458		
6	Oxímetro VT 100			9459		
7	Balança Antropométrica		181757	9460		
8	Quadro de Avisos em Aguleiro			9461		
9	cadeira giratória s/ braços		263336	9462		
10	cadeira fixa tipo "S" s/ braços			9463		
11	cadeira giratória s/ braços			9464		
12	cadeira fixa s/ braços tipo "S"			9465		
13	Computador Positivo		236037	9466		
14	~~Computador Positivo monitor~~ computador		236037	9467		
15	monitor Positivo			9468		
16	mouse - Positivo		236574	9469		
17	Ar condicionado Split 12000 btu		236548	9470		
18	Tensiômetro digital			9471		
19						
20						

Regina Duarte
Assessor do Patrimônio
Secretaria Estadual de Saúde
Matrícula 00024

UPA BARRA DE JANGADA
Ana Vieira
Coordenadora Geral

DATA:

Pernambuco

SECRETARIA EXECUTIVA DE ADMINISTRAÇÃO E FINANÇAS
DIRETORIA GERAL DE ADMINISTRAÇÃO
DGA

UPA BARRA DE JANGADA

SETOR: Sala de medicos

RESPONSÁVEL:

DATA: 18/10/2015

Nº de Ordem	Descrição do Bem	BC	Nº Patrimônio	SEQUENCIA DE TOMBAMENTO	Local	OBSERVAÇÃO
1	Armario baixo 5 portas			9472		
2	Cadeira giratoria s/ braços		181884	9473		
3	Recipiente para lixo			9474		
4	Suporte de soro			9475		
5	Suporte de soro		164274	9476		
6	Suporte de soro			9477		
7	Suporte de soro			9478		
8	Suporte de soro			9479		
9	Suporte de soro			8480		
10	Suporte de braço		181488	9481		
11	Suporte de braço			9482		
12	Suporte de braço		181849	8483		
13	Suporte de braço		181845	8484		
14	Ar condicionado split 18000 btu samsung			9485		
15	Mesa p/ exame clinico			9486		
16	Escada hospitalar			9487		
17	Longarina estofada c/ 3 lugares			9488		
18	Longarina estofada c/ 3 lugares			9489		
19	Longarina estofada c/ 3 lugares			9490		
20	Computador			9491		
	[illegible]			9492		

Regina Duarte
Assessor do Patrimônio
Secretaria Estadual de Saúde
Matrícula 08024

UPA BARRA DE JANGADA
Ana Vidon
Coordenadora Geral
DATA:

Pernambuco

SECRETARIA EXECUTIVA DE ADMINISTRAÇÃO E FINANÇAS
DIRETORIA GERAL DE ADMINISTRAÇÃO

DCA

SETOR: Sala de Sutura

RESPONSÁVEL:

DATA: 18/01/2021

Nº de Ordem	Descrição do Bem		SEQUÊNCIA DE TOMBAMENTO		OBSERVAÇÃO
1	Mesa ginecologica 57 gavetas	205688	9493		
2	Ar condicionado Split 9000 btu	236578	9494	Spring	
3	Armario Balcão 4 portas	178726	9495		
4	Reservatorio para Lixo 100 litros		9496		
5	Armario Vitrine	176743	9497		
6	Cavalete para cirurgia	181836	9498		
7	Mesa para exame clinico		9499		
8	Escada Hospitalar		9500		
9	Suporte para Soro	182560	9501		
10	Banco Mocho Aço Inox	181857	9502		
11	Mesa de mayo	185348	9503		
12	Foco Auxiliar	262918	9504		
13	Cadeira fixa tipo "S" 5 braços	263112	9505		
14					
15					
16					
17					
18					
19					
20					

UPA BARRA DE JANGADA
Ana Vidon
Coordenadora Geral
DATA: _____

Regina Duarte
Assessor do Patrimônio
Secretaria Estadual de Saúde
Matrícula 08024

Secretaria de Saúde Pernambuco

SECRETARIA EXECUTIVA DE ADMINISTRAÇÃO E FINANÇAS
DIRETORIA GERAL DE ADMINISTRAÇÃO
DGA

UPA BARRA DE JAGADA

SETOR: Sala de nebulização/Inalação | RESPONSÁVEL: | DATA: / /

Nº de Ordem	Descrição do Bem	EC	Nº DE TOMBO ANTERIOR	SEGUENCIAL DE TOMBAMENTO	MARCA	OBSERVAÇÃO
1	Mesa de bobolha c/ suporte p/ CPU			9506		
2	Armario Balcão MDF c/ 7 portas		178714	9507		
3	Recipiente p/ lixo seco			9508		
4	Ar condicionado Split 12000 btu/h			9509		
5	cadeira ~~giratória~~ giratória s/ braços "S"			9510		
6	Leitor de codigo de barra			9511		
7	Longarina c/ 5 lugares			9512		
8	Longarina c/ 4 lugares			9513		
9	Suporte de Soro			9514		
10	Suporte para Soro			9515		
11	Suporte para Soro			9516		
12	Suporte para Soro			9517		
13	CPU - Positivo		172877	9518		
14	monitor		235977	9519		
15						
16						
17						
18						
19						
20						

UPA BARRA DE JANGADA
Ana Widon
Coordenadora Geral
DATA: _____

Regina Duarte
Assessor de Patrimônio
Secretaria Estadual de Saúde
Matrícula 08024

Secretaria de Saúde Pernambuco

SECRETARIA EXECUTIVA DE ADMINISTRAÇÃO E FINANÇAS
DIRETORIA GERAL DE ADMINISTRAÇÃO
DGA

UPA BARRA DE JAGADA

SETOR: Corredor | RESPONSÁVEL: | DATA: / /

Nº de Ordem	Descrição do Bem	EC	Nº DE TOMBO ANTERIOR	SEGUENCIAL DE TOMBAMENTO	MARCA	OBSERVAÇÃO
1	Longarina c. 3 lugares Polipropileno			9520		
2	Longarina c. 3 lugar Polipropileno			9521		
3	Recipiente para lixo 100 litros			9522		
4	Longarina c. 3 lugares			9523		
5	Longarina c. 3 lugares			9524		
6	Relógio Ponto			9525		
7	Mata mosca			9526		
8	Recipiente para lixo			9527		
9	Longarina c. 3 lugares polipropileno			9528		
10	Longarina c. 3 lugares polipropileno			9529		
11	Longarina c. 3 lugar polipropileno			9530		
12						
13						
14						
15						
16						
17						
18						
19						
20						

UPA BARRA DE JANGADA
Ana Nilson
Coordenadora Geral
DATA:

Regina Duarte
Assessor do Patrimônio
Secretaria Estadual de Saúde
Matrícula 08024

Pernambuco

SECRETARIA EXECUTIVA DE ADMINISTRAÇÃO E FINANÇAS
DIRETORIA GERAL DE ADMINISTRAÇÃO
DGA

UPA BARRA DE JAGADA

SETOR: Recepcão / consultorios | RESPONSÁVEL: | DATA: / /

Nº de Ordem	Descrição do Bem	EC	Nº DE TOMBO ANTERIOR	SEGUENCIAL DE TOMBAMENTO	MARCA	OBSERVAÇÃO
1	Longarina c/ 7 lugares estofad			9531		
2	Longarina c/ 7 lugares estofada			9532		
3	Longarina c 7 lugares estfo			9533		
4	Longarina c 5 lugares 4			9534		
5	Longarina c. 7 lugares 7			9535		
6	Longarina c. 7 lugares 7			9536		
7	Longarina c. 7 lugar 7			9537		
8	Longarina c. 7 lugar 7			9538		
9	Mata mosca - Lon 2			9539		
10	Mata mosca			9540		
11	Purificador de água			9541		
12	Purificador de água			9542		
13	Mesa de trabalho c. 1 gaveta		178 557	9543		
14	Cadeira fixa s/ braços			9544		
15	Ar condicionado 30000			9545		
16	TV LCD 32 polegada Panasonic			9546		
17	Ar condicionado Split 60000 btus			9547		
18						
19						
20						

Regina Duarte
Assessor do Patrimônio
Secretaria Estadual de Saúde
Matrícula 08024

UPA BARRA DE JANGADA
Ana Vidon
Coordenadora Geral
DATA:

36

Pernambuco

SECRETARIA EXECUTIVA DE ADMINISTRAÇÃO E FINANÇAS
DIRETORIA GERAL DE ADMINISTRAÇÃO
DGA

UPA BARRA DE JAGADA

SETOR: clínica medica | RESPONSÁVEL: | DATA: / /

Nº de Ordem	Descrição do Bem	EC	Nº DE TOMBO ANTERIOR	SEGUENCIAL DE TOMBAMENTO	MARCA	OBSERVAÇÃO
1	Mesa de trabalho e/1			9548		
2	Armario medio MDF e/1 porta		178385	9549		
3	Cadeira giratoria s/ braço		263114	9550		
4	cadeira fixa s/ braço		263114	9551		
5	Negatoscópio		236839	9552		
6	Armário Vitrine		175472	9553		
7	Mesa para exame clínico			9554		
8	Escada Hospitalar		181824	9555		
9	Ar condicionado Split 12 000			9556		
10						
11	Sala de coleta Exame					
12						
13						
14						
15						
16						
17						
18						
19						
20						

UPA BARRA DE JANGADA
Ana Vilon
Coordenadora Geral
DATA: _____

Regina Duarte
Assessora do Patrimônio
Secretaria Estadual de Saúde
Matrícula 08024

Pernambuco

SECRETARIA EXECUTIVA DE ADMINISTRAÇÃO E FINANÇAS
DIRETORIA GERAL DE ADMINISTRAÇÃO
DGA

UPA BARRA DE JAGADA

SETOR: Sala de coleta / laboratorio | RESPONSÁVEL: | DATA: / /

Nº de Ordem	Descrição do Bem	EC	Nº DE TOMBO ANTERIOR	SEGUENCIAL DE TOMBAMENTO	MARCA	OBSERVAÇÃO
1	mesa de trabalho c/ 1 gaveta c/ Split EPU			9557		
2	mesa de trabalho c/ 4 gavetas			9558		
3	Armários Balcão c/ 7 portas		178732	9559		
4	Frigobar 80 litros			9560		
5	cadeira giratória s/ braço			9561		
6	cadeira fixa s/ braço tipo "S"		263271	9562		
7	cadeira para coleta de exame		185901	9563		
8	Suporte para soro			9564		
9	mesa para exame elevatória hor			9565		
10	Escada Hospitalar c/ 2 degraus		181825	9566		
11	computador - Elcomp			9567		
12	Ar condicionado Split. 18 btus			9568		
13						
14						
15						
16						
17						
18						
19						
20						

UPA BARRA DE JANGADA
Ana Vidon
Coordenadora Geral
DATA: _____

Regina Duarte
Assessor do Patrimônio
Secretaria Estadual de Saúde
Matrícula 08024

Pernambuco

SECRETARIA EXECUTIVA DE ADMINISTRAÇÃO E FINANÇAS
DIRETORIA GERAL DE ADMINISTRAÇÃO
DGA

UPA BARRA DE JAGADA

SETOR: Clínica Medica | RESPONSÁVEL: | DATA: / /

Nº de Ordem	Descrição do Bem	EC	Nº DE TOMBO ANTERIOR	SEGUENCIAL DE TOMBAMENTO	MARCA	OBSERVAÇÃO
1	Mesa de trabalho			9569		
2	Armário Medio MDF c. 2 portas			9570		
3	cadeira fixa s/ braços			9571		
4	cadeira fixa s/ braços			9572		
5	Negatoscópio			9573		
6	Mesa para exame clínico			9574		
7	Armario Vitrine			9575		
8	Ar condicionado Split / 8000 btu			9576		
9						
10						
11						
12						
13						
14						
15						
16						
17						
18						
19						
20						

UPA BARRA DE JANGADA
Ana Vidal
Coordenadora Geral
DATA:

Regina Duarte
Assessor do Patrimônio
Secretaria Estadual de Saúde
Matrícula 08024

Pernambuco

SECRETARIA EXECUTIVA DE ADMINISTRAÇÃO E FINANÇAS
DIRETORIA GERAL DE ADMINISTRAÇÃO
DCA

UPA BARRA DE JANGADA

SETOR: clínica Pediatrica consultório | RESPONSÁVEL: | DATA: 18/10/2018

Nº de Ordem	Descrição do Bem	RG	Nº DO TOMBO ANTIGO	SEQUENCIAL DE TOMBAMENTO	Nº NF	OBSERVAÇÃO
1	Mesa de trabalho c/ 1 gaveta		178506	9577		
2	Armário baixo c/ 2 portas		178482	9578		
3	Balança Antropométrica		235542	9579		
4	cadeira fixa sl braços			9580		
5	cadeira fixa sl braços		181366	9581		
6	cadeira fixa sl braços		181367	9582		
7	Negatoscopio de 2 corpos			9583		
8	Mesa para exame clínico Duo			9584		
9	Escada Hospitalar			9586		
10	Mesa auxiliar 60 x 40		189437	9586		
11	Ar condicionado Split 9000 btus			9587	Confere	
12						
13						
14						
15						
16						
17						
18						
19						
20						

UPA BARRA DE JANGADA
Ana Vicion
Coordenadora Geral
DATA:

Regina Duarte
Assessor do Patrimônio
Secretaria Estadual de Saúde
Matrícula 080024

Pernambuco

SECRETARIA EXECUTIVA DE ADMINISTRAÇÃO E FINANÇAS
DIRETORIA GERAL DE ADMINISTRAÇÃO
DGA

UPA BARRA DE JAGADA

SETOR: Faturamento | RESPONSÁVEL: | DATA: 18/10/2018

Nº de Ordem	Descrição do Bem	EC	Nº DE TOMBO ANTERIOR	SEGUENCIAL DE TOMBAMENTO	MARCA	OBSERVAÇÃO
1	Baia de hobolho c. 3 mesas MDF			9588		
2	gaveteiro volante c. 3 gavetas			9589		
3	gaveteiro volante c. 3 gavetas			9590		
4	gaveteiro volante c. 3 gavetas			9591		
5	gaveteiro volante c. 3 gavetas			9592		
6	Armário Alto MDF c/ 2 portas			9593		
7	Armário Alto MDF c. 2 portas		178637	9594		
8	Armário Alto MDF c/ 2 portas			9595		
9	cadeira giratória s/ braços			9596		
10	cadeira giratória s/ braços		881395	9597		
11	cadeira giratória s/ braços			9598		
12	cadeira giratória s/ braços		263332	9599		
13	Computador - Positivo		235958	9600		
14	Computador - Positivo			9601		
15	C.P.U			9602		
16	monitor - Positivo		236546	9603		
17	Ar condicionado Split 9000 btus			9604		
18				~~9605~~		
19						
20						

Regina Duarte
Assessor do Patrimônio
Secretaria Estadual de Saúde
Matrícula 98024

UPA BARRA DE JAGADA
Ana Vilon
Coordenadora Geral
DATA: _____

Pernambuco

SECRETARIA EXECUTIVA DE ADMINISTRAÇÃO E FINANÇAS
DIRETORIA GERAL DE ADMINISTRAÇÃO
DGA

43

UPA BARRA DE JAGADA

SETOR: Sala de Medicação | RESPONSÁVEL: | DATA: 18/10/2018

Nº de Ordem	Descrição do Bem	EC	Nº DE TOMBO ANTERIOR	SEGUENCIAL DE TOMBAMENTO	MARCA	OBSERVAÇÃO
1	Poltrona p/ Acompanhante			8605		
2	Poltrona p/ Acompanhante			8606		
3	Poltrona p/ Acompanhante			8607		
4	Poltrona p/ Acompanhante			8608		
5	Poltrona p/ Acompanhante			8609		
6	Poltrona p/ Acompanhante			8610		
7	Suporte para Soro			8611		
8	Suporte para Soro			8612		
9	Suporte para Soro			8613		
10	Suporte para Soro			8614		
11	Aparelho Split 12000 - Elgin			8615		
12						
13						
14						
15						
16						
17						
18						
19						
20						

UPA BARRA DE JANGADA
Ana Vidon
Coordenadora Geral
DATA: ____

Regina Duarte
Assessor do Patrimônio
Secretaria Estadual de Saúde
Matrícula 08924

Pernambuco

SECRETARIA EXECUTIVA DE ADMINISTRAÇÃO E FINANÇAS
DIRETORIA GERAL DE ADMINISTRAÇÃO
DGA

UPA BARRA DE JAGADA

SETOR: Ante-Camara | RESPONSÁVEL: | DATA: 22/10/2018

Nº de Ordem	Descrição do Bem	EC	Nº DE TOMBO ANTERIOR	SEGUENCIAL DE TOMBAMENTO	MARCA	OBSERVAÇÃO
1	Armario baixo escuro			96 16		
2	Bebedouro de coluna			96 17		
3	Quadro de Avisos Acrilico 1,80			96 18		
4				~~19~~		
5	Repouso Masculino					
6	Beliche em de Lei		181145	96 19		
7	Armario Roupeiro MDF Branco 9			96 20		
8	Ar condicionado Split. 9000 btu			96 21		
9						
10						
11	Repouso Feminino					
12	Beliche madeira de lei		181143	96 22		
13	Beliche madeira de lei			96 23		
14	Beliche madeira de lei			96 24		
15	Armario Roupeiro			96 25		
16	Armario Roupeiro			96 26		
17	Ar condicionado Split 12000 btu			96 27		
18						
19						
20						

UPA BARRA DE JANGADA
Ana Vicion
Coordenadora Geral
DATA: _____

Regina Duarte
Assessor do Patrimônio
Secretaria Municipal de Saúde
Matrícula 18024

Secretaria de Saúde
Pernambuco

SECRETARIA EXECUTIVA DE ADMINISTRAÇÃO E FINANÇAS
DIRETORIA GERAL DE ADMINISTRAÇÃO
DGA

45

UPA BARRA DE JAGADA

SETOR: Consultório 04 - Pediatria | RESPONSÁVEL: | DATA: 22/10/2018

Nº de Ordem	Descrição do Bem	EC	Nº DE TOMBO ANTERIOR	SEGUENCIAL DE TOMBAMENTO	MARCA	OBSERVAÇÃO
1	mesa de trabalho c/ 1 gaveta			9628		
2	cadeira giratória s/ braços		181389	9629		
3	cadeira fixa s/		263115	9630		
4	cadeira fixa s/ braços		—	9631		
5	armário Slim 1 200 blts		236536	9632		
6	armário baixo MDF c/ 2 portas		178484	9633		
7	Negatoscópio c. 2 corpos		182677	9634		
8	mesa p/ exame Aço			9635		
9	mesa auxiliar aço inox 50x40		189438	9636		
10	Balança Antropometrica		181758	9637		
11	Escada Hospitalar			9638		
12						
13	Banheiro / Masc / Fem					
14	Recipiente p/ banheiro 500 L			39		
15	Recipiente p/ banheiro 1000 L			40		
16						
17						
18						
19						
20						

UPA BARRA DE JANGADA
Ana Vidon
Coordenadora Geral
DATA: _____

Regina Duarte
Assessor do Patrimônio
Secretaria Estadual de Saúde
Matrícula 08024

46

Pernambuco

SECRETARIA EXECUTIVA DE ADMINISTRAÇÃO E FINANÇAS
DIRETORIA GERAL DE ADMINISTRAÇÃO
DGA

UPA BARRA DE JAGADA - Senador Nelson Campos

SETOR: Posto Policial | RESPONSÁVEL: | DATA: 22/10/2018

Nº de Ordem	Descrição do Bem	EC	Nº DE TOMBO ANTERIOR	SEGUENCIAL DE TOMBAMENTO	MARCA	OBSERVAÇÃO
1	mesa de trabalho c/ 1 gaveta		17855	8641		
2	cadeira fixa s/ braço			8642		
3	cadeira fixa s/ braço 5º		263101	8643		
4	cadeira fixa s/ braço		181370	8644		
5	Acondicionador Split 7000 btus			8645		
6						
7	Recipear -					
8	Banco de jardim madeira		198706	8646		
9	Banco de jardim madeira		198707	8647		
10						
11	manutenar					
12	Escada Tesoura c/ 7 degraus			8648		Aço Inox
13	Escada Tesoura c/ 7 degraus			8649		
14	maquina de solda Vonder			8650	TT250	
15	maquita - Black&Decker			8651	D2ACK5	
16	Furadeira - Bosch.			8652		
17	Armario Pedra suspenso			8653		
18	Escada Hospitalar			8654		
19						
20						

Regina Duarte
Assessor do Patrimônio
Secretaria Estadual de Saúde
Matrícula 08024

UPA BARRA DE JANGADA
Ana Vidon
Coordenadora Geral
DATA: _____

Pernambuco

SECRETARIA EXECUTIVA DE ADMINISTRAÇÃO E FINANÇAS
DIRETORIA GERAL DE ADMINISTRAÇÃO
DGA

UPA BARRA DE JAGADA

SETOR: Sala de gerador | RESPONSÁVEL: | DATA: 22/10 2018

Nº de Ordem	Descrição do Bem	EC	Nº DE TOMBO ANTERIOR	SEGUENCIAL DE TOMBAMENTO	MARCA	OBSERVAÇÃO
1	Gerador 55KLA		187839	8655	Heiner	
2						
3						
4	→ Repouso Masculino					
5	Biliche em madeira de Lei			8656		
6	Cama de Solteiro			8657		
7	Poltrona p/ Acompanh		175854	8658		
8	Poltrona p/ Acompanh		175860	8659		
9	Poltrona p/ Acompanh		175855	8660		
10	Poltrona p/ Acompanh		175841	8661		
11	Acondicionado janela Poltrona		175836	8662		
12	Acondicion. janela			8663		
13						
14	Deposito 1º Andar					
15	Armario Parede Suspenso c/ 4 gavetas		200611	8664		
16	Armario Parede Suspenso c/ 4 gavetas		200560	8665		
17						
18						
19						
20						

UPA BARRA DE JAGADA
Ana Vidon
Coordenadora Geral
DATA:

Regina Duarte
Assessor do Patrimônio
Secretaria Estadual de Saúde
Matrícula 08024

Pernambuco

JUNTOS FAZEMOS MAIS

PORTARIA CONJUNTA SAD/SEFAZ n.º 152, DE 30 DE DEZEMBRO DE 2016.

O SECRETÁRIO DE ADMINISTRAÇÃO E O SECRETÁRIO DA FAZENDA, no uso das atribuições que lhe foram conferidas pelo Decreto Estadual nº 43.732, de 9 de novembro de 2016, e pelo Decreto nº 39.117, de 08 de fevereiro de 2013;

Considerando o Decreto Estadual nº 38.875, de 22 de novembro de 2012, que institui o Subsistema de Gestão de Patrimônio e Materiais, integrante do Sistema de Gestão Administrativa do Poder Executivo Estadual;

Considerando o Decreto Estadual nº 39.639, de 25 de julho de 2013, que institui a obrigatoriedade de realizar os procedimentos de reavaliação, redução ao valor recuperável de ativos, depreciação, amortização e exaustão dos bens do Estado nos casos que especifica;

Considerando o Decreto Estadual nº 43.732, de 9 de novembro de 2016, que dispõe sobre prazos e procedimentos relativos ao encerramento do exercício de 2016 e à abertura do exercício de 2017;

Considerando, por fim, a Portaria nº 548, de 24 de setembro de 2015, da Secretaria do Tesouro Nacional – STN que dispõe sobre prazos-limite de adoção dos procedimentos contábeis patrimoniais aplicáveis aos entes da Federação, com vistas à consolidação das contas públicas da União, dos estados, do Distrito Federal e dos municípios, sob a mesma base conceitual,

RESOLVEM:

CAPÍTULO I
DAS DISPOSIÇÕES GERAIS

Art. 1º Esta portaria disciplina os procedimentos de inventário de bens móveis e imóveis no âmbito do Poder Executivo Estadual.

§ 1º A adoção das normas destacadas no *caput* será obrigatória e se estenderá a todos os órgãos da Administração Direta, os fundos, as fundações, as autarquias, bem como as empresa públicas e sociedades de economia mista dependentes de recursos do Tesouro Estadual, no âmbito do Poder Executivo Estadual.

§ 2º As entidades independentes de recursos do Tesouro Estadual observarão, no que couberem, as normas previstas nesta Portaria Conjunta.

CAPÍTULO II
DO PROCEDIMENTO DE INVENTÁRIO

Art. 2º Inventário é o procedimento administrativo realizado por meio de levantamentos físicos, que consiste na elaboração de relatório físico-financeiro de todos os bens existentes na unidade gestora.

Art. 3º O inventário tem como objetivos:

I. Verificar a exatidão dos registros de controle patrimonial, mediante a realização de levantamentos físicos de todos os bens da unidade gestora;

II. Verificar a adequação entre os registros físicos do sistema de gestão patrimonial estadual e os registros contábeis do Sistema Corporativo e-Fisco;

III. Fornecer subsídios para a avaliação, reposição e baixa de bens; e

IV. Fornecer informações para os órgãos de controle interno e externo estaduais.

Art. 4º Os tipos de inventário são:

I. Inicial: realizado quando do início das atividades de uma unidade gestora, a fim de identificar e registrar os bens sob sua posse e conferir responsabilidades aos servidores encarregados de seu uso, guarda e conservação;

II. Transferência de responsabilidade: realizado quando houver mudança de responsável pelos bens permanentes sob a posse da unidade gestora;

III. Eventual: realizado a qualquer tempo por iniciativa do titular do órgão/entidade ou por iniciativa dos órgãos de fiscalização em situações passíveis de averiguações, ocasionadas pela ocorrência de dano, extravio ou qualquer outra irregularidade;

IV. Extinção ou transformação: realizado quando ocorrer o encerramento das atividades da unidade gestora ou sua transformação; e

V. Anual ou encerramento de exercício: é o inventário realizado anualmente pela unidade patrimonial, destinado a verificar a quantidade e o valor dos bens patrimoniais do órgão, visando detectar as variações patrimoniais ocorridas no exercício.

Art. 5º Os diversos tipos de inventários descritos no artigo 4º, exceto o anual, são realizados pela Unidade Setorial de Patrimônio e Materiais, por iniciativa própria da autoridade competente da unidade gestora ou a pedido da Secretaria de Administração como Órgão Central Subsistema de Gestão de Patrimônio e de Materiais, periodicamente ou a qualquer tempo.

CAPÍTULO III
DOS REQUISITOS PARA INCORPORAÇÃO DOS BENS MÓVEIS

Art. 6º Os bens móveis devem ser avaliados com base no valor de aquisição, produção ou construção.

§ 1º Os bens móveis, de que trata o *caput*, quando adquiridos por meio de uma transação sem contraprestação, devem ter seus custos mensurados pelo valor justo ou valor de uso na data da aquisição.

§ 2º Os bens móveis devem ter, no mínimo, os seguintes requisitos para serem incorporados como bem patrimonial:

I - valor unitário de aquisição, produção ou construção superior a R$ 600,00 (seiscentos reais);

II - vida útil estimada de no mínimo 02 (dois) anos; e

III - não incorporabilidade a outro bem patrimonial.

§3º Ainda que o bem móvel adquirido não tenha todos os requisitos mínimos, o mesmo poderá ser classificado como bem patrimonial, a depender de sua utilização, por critérios definidos pela Unidade Setorial de Patrimônio e Materiais.

CAPÍTULO IV
DAS COMISSÕES DE INVENTÁRIO DE BENS MÓVEIS

Art. 7º Para realização do inventário anual de bens móveis, cada órgão ou entidade deverá constituir Comissão de Inventário de Bens Móveis - CIBM, a ser formalizada mediante a publicação de Portaria no Diário Oficial do Estado (Anexo I), com as seguintes configurações:

I. A Comissão deverá ser formada por, no mínimo, 03 (três) servidores do quadro do órgão ou entidade;

II. A Comissão deverá se compor de 01 (um) presidente, obrigatoriamente servidor público efetivo ou ocupante de cargo em comissão, 01 (um) secretário e 01 (um) ou mais membros; e

III. Deverá ser nomeado como membro da CIBM pelo menos um servidor com conhecimento técnico para identificação e avaliação dos bens, quando a especificidade do objeto a ser avaliado assim o exigir;

Art. 8º Para a constituição da CIBM, deverão ser observados os seguintes princípios:

I. A segregação de funções;

II. A adequação do grau de instrução dos membros;

III. A obrigatoriedade de pelo menos um dos membros ter participado de capacitação ofertada anualmente pela Secretaria de Administração, através do Centro de Formação de Servidores Estaduais – CEFOSPE;

IV. Que nenhum servidor ocupe a presidência da Comissão em períodos subsequentes.

Parágrafo único. Os servidores pertencentes à Unidade Setorial de Patrimônio e Materiais não deverão fazer parte da CIBM, porém, devem auxiliar a Comissão no que couber.

Art. 9º No desempenho de suas funções, a CIBM terá as seguintes atribuições:

I. Estabelecer cronograma de realização do Inventário, realizando reuniões preparatórias para definir o planejamento dos trabalhos e as atribuições de seus membros, registrando suas decisões em ata;

II. Cientificar os responsáveis das respectivas unidades, através de Comunicação Interna, da restrição das movimentações, sendo permitido apenas o recebimento dos bens pendentes e os casos excepcionais devidamente justificados, com pleno conhecimento da Comissão;

III. Levantar os bens patrimoniais existentes na Unidade Gestora e inserir as informações em sistema;

IV. Identificar a situação patrimonial e o estado de conservação dos bens inventariados, discriminando em relatório aqueles suscetíveis de desfazimento;

V. Propor a complementação, retificação, atualização do registro e das especificações e proceder a qualquer outra anotação relacionada aos bens patrimoniais, sempre que preciso;

VI. Elaborar relatório circunstanciado dos fatos apurados nos levantamentos realizados;

VII. Propor ao chefe da unidade gestora a apuração de irregularidades constatadas;

VIII. Requisitar servidores, máquinas, equipamentos, transporte, materiais e tudo mais que for necessário ao cumprimento das tarefas da Comissão;

IX. Relacionar e identificar os bens que se encontrarem sem o registro patrimonial e sem a identificação física, para as providências cabíveis;

X. Solicitar previamente o livre acesso em qualquer recinto para efetuar levantamento dos bens;

XI. Realizar a avaliação do bem móvel, quando necessária; e

XII. Solicitar ao setor competente a documentação (Notas Fiscais, Notas de Empenho, e outros) representativa dos bens móveis do órgão ou entidade, avaliando, entre outros aspectos:

a) a legalidade do documento;

b) a validade do documento;

c) os valores; e

d) a adequação do documento à operação realizada.

Art. 10. Ao final dos trabalhos a CIBM deverá apresentar relatório dos bens móveis arrolados, devidamente datado e assinado, à Unidade Setorial de Patrimônio e Materiais do órgão ou entidade.

§ 1º No relatório deverão constar, no mínimo, os dados indicados no Anexo II desta Portaria Conjunta.

§ 2º A Unidade Setorial de Patrimônio e Materiais do órgão ou entidade deve apresentar relatório sintético à Unidade Setorial Contábil, devidamente datado e assinado, a partir das informações constantes do relatório mencionado no *caput*, conforme Anexo III desta Portaria Conjunta.

Art. 11. O servidor integrante da CIBM poderá ser beneficiado com abono de dia de trabalho, nos termos deste artigo.

§ 1º A quantidade de dias abonados deverá seguir a tabela abaixo:

Quantidade de bens móveis inventariados	**Dias abonados**
Até 500 (quinhentas) unidades	01 (um) dia
De 501 até 1.000 unidades	02 (dois) dias
De 1.001 até 2.000 unidades	03 (três) dias
De 2.001 até 3.000 unidades	04 (quatro) dias
De 3.001 até 4.000 unidades	05 (cinco) dias
De 4.001 até 5.000 unidades	06 (seis) dias
De 5.001 até 6.000 unidades	07 (sete) dias
Acima de 6.001 unidades	08 (oito) dias

§ 2º O servidor deve entregar a portaria de nomeação e cópia do relatório de inventário no setor de pessoal competente em até 45 (quarenta e cinco) dias após a conclusão dos trabalhos.

§ 3º O gozo do(s) dia(s) de abono deve ser previamente autorizado pela chefia imediata do servidor.

§ 4º O abono do dia de trabalho previsto no *caput* não se aplica aos estagiários.

CAPÍTULO V
DO INVENTÁRIO DE BENS IMÓVEIS

Art. 12. Para realização do inventário anual de bens imóveis aplicam-se, no que couberem, os conceitos tratados nos artigos 2º, 3º e 4º desta Portaria Conjunta.

Art. 13. Os órgãos e entidades estaduais deverão enviar à Secretaria de Administração o Mapa dos Imóveis – nos moldes da resolução vigente do Tribunal de Contas do Estado – para análise, validação e atualização do Cadastro Imobiliário Estadual.

Art. 14. Os órgãos e entidades estaduais deverão enviar à Secretaria de Administração toda e qualquer alteração de área (construída e/ou de terreno) dos bens imóveis.

Art. 15. O envio das informações constantes dos arts. 13 e 14 deverá ocorrer no mês de janeiro de cada ano.

Art. 16. A reavaliação dos bens imóveis estaduais ou cedidos de terceiros a título gratuito será realizada pela Secretaria de Administração a pedido dos órgãos e entidades estaduais, observadas as orientações da Portaria SAD 1.115, de 04 de maio de 2016.

CAPÍTULO VI
DA REGULARIZAÇÃO DOS SALDOS CONTÁBEIS

Art. 17. Para fins de regularização dos saldos contábeis dos bens móveis e imóveis e de atualização dos respectivos controles patrimoniais será utilizado o levantamento e avaliação dos bens normatizados nesta Portaria, a partir do exercício de 2017, em atendimento às diretrizes estabelecidas pelo Anexo da Portaria STN nº 548/2015.

§ 1º O relatório de inventário será considerado documento hábil para contabilização do ajuste inicial de bens móveis.

§ 2º O laudo de avaliação emitido ou validado pela Secretaria de Administração será considerado documento hábil para contabilização do ajuste inicial de bens imóveis.

Art. 18. Após a regularização dos saldos, as novas aquisições, reavaliações, depreciações e baixas dos bens afetados à unidade gestora deverão ser encaminhadas mensalmente pela Unidade Setorial de Patrimônio e Materiais à Unidade Setorial Contábil do órgão ou entidade em até 03 (três) dias úteis do mês seguinte.

CAPÍTULO VII
DAS DISPOSIÇÕES TRANSITÓRIAS

Art. 19 Até que sejam emitidos ou validados os laudos de avaliação mencionados no §2º do art. 17, serão aceitos, como documentos hábeis para contabilização do ajuste inicial de bens imóveis, Fichas de Cadastro Municipais – quando imóveis urbanos – ou do Certificado de Cadastro de Imóvel Rural – quando imóveis rurais – para indicar o valor venal dos bens imóveis.

Parágrafo único. A regularização dos saldos contábeis a partir dos documentos hábeis mencionados no caput deverão observar os prazos estabelecidos pelo Anexo da Portaria STN nº 548/2015.

Art. 20. A SAD realizará as respectivas reavaliações dos valores dos bens imóveis, substituindo os valores extraídos das Fichas Municipais ou do Certificado de Cadastro de Imóvel Rural pelos valores apresentados nos laudos de avaliação.

Art. 21. Esta Portaria Conjunta entra em vigor na data de sua publicação.

Pernambuco

MILTON COELHO DA SILVA NETO
Secretário de Administração

MARCELO ANDRADE BEZERRA BARROS
Secretário da Fazenda

ANEXO I
MODELO DE PORTARIA CONSTITUINDO COMISSÃO DE INVENTÁRIO DE BENS MÓVEIS

Portaria (SIGLA DA SECRETARIA) nº XX, de XX de XXXXXXX de 20XX

O SECRETÁRIO DE (nome da Secretaria) DO ESTADO DE PERNAMBUCO – (sigla da Secretaria)/PE, no uso de suas atribuições legais,

RESOLVE:

Art. 1º Constituir Comissão de Inventário de Bens Móveis com a atribuição de realizar o levantamento físico os bens móveis da Secretaria de (nome da Secretaria) de Pernambuco;

Art. 2º Designar, para compor a referida Comissão de Inventário de Bens Móveis, os seguintes servidores:

I – nome completo, matrícula nº xxx, CPF xxx, na função de Presidente;

II – nome completo, matrícula nº xxx, CPF xxx, na função de secretário;

III – nome completo, matrícula nº xxx, CPF xxx, na função de membro;

Art. 3º Estabelecer para a conclusão dos trabalhos o prazo de 45 (quarenta e cinco) dias, podendo ser prorrogada uma única vez por igual período através de Portaria do Secretário de (nome da Secretaria), mediante requerimento devidamente fundamento emitido pela Comissão de Inventário de Bens Móveis.

Art. 4º Durante a realização do inventário, o sistema de gestão patrimonial e toda movimentação de entrada e de saída de bens serão bloqueados, sendo permitidos os recebimentos dos bens pendentes e os casos excepcionais devidamente justificados.

Art. 5º Determinar a todos os titulares de órgãos e unidades que ofereçam à Comissão de Inventário de Bens Móveis os meios, recursos e colaboração indispensáveis para o fiel cumprimento de suas atribuições.

Art. 6º Os integrantes da Comissão de Inventário de Bens Móveis desempenharão suas funções sem prejuízo das atribuições habituais, porém não será atribuída nenhuma gratificação vinculada a este evento.

Art. 7º Esta Portaria entra em vigor na data de sua publicação.

Nome do Secretário
Secretário de (nome da Secretaria)

SECRETARIA DE ADMINISTRAÇÃO Pernambuco

ANEXO II

RELATÓRIO DE INVENTÁRIO APRESENTADO PELA COMISSÃO

Nº DO INVENTÁRIO 001/2017		COMISSÃO - (nome, CPF e email): PRESIDENTE MEMBRO 01 MEMBRO 02:		PERÍODO DE APURAÇÃO: dd//mm à dd/mm	DATA DE ENTREGA: dd//mm//aaaa
Nº de Ordem	Descrição Resumida do Bem	Nº de Tombamento	Localização	Responsável	Valor do Bem

ANEXO III
RELATÓRIO SINTÉTICO DE INVENTÁRIO ENVIADO PARA CONTABILIDADE

(Posição em 31/12/20xx)

GRUPO DE CONTAS	QUANTIDADE TOTAL	VALOR TOTAL
VEÍCULOS RODOVIÁRIOS (rodoviários, tração mecânica, diversos e carros de combate)		
EQUIPAMENTOS DE INFORMÁTICA		
APAR., EQUIP. E UTENS. MÉD., ODONT.,LABORATORIAIS, HOSPITALARES E VETERINÁRIOS		
EQUIPAMENTOS DE PROTEÇÃO, SEGURANCA,SOCORRO, COMBATE E PREVENÇÃO DE SINISTROS		
APARELHOS E UTENSÍLIOS DOMÉSTICOS		
ARMAMENTOS		
MÁQUINAS, FERRAMENTAS E UTENSÍLIOS DE OFICINA		
MÁQUINAS E EQUIPAMENTOS AGRÍCOLAS, TRATORES, MINERAÇÃO,ESCAVAÇÃO E PARA CONSTRUÇÃO		
MÁQUINAS, MOTORES E EQUIPAMENTOS DE NATUREZA INDUSTRIAL, COMERCIAL E DE TRANSPORTE		
MOBILIÁRIO EM GERAL		
SEMOVENTES E EQUIPAMENTOS DE MONTARIA (ANIMAIS NÃO DESTINADOS A LABORATÓRIO OU CORTE)		
AERONAVES ACESSORIOS, EQUIPAMENTOS E COMPONENTES		
APARELHOS E INSTRUMENTOS TÉCNICOS DE MEDIÇÃO, ORIENTAÇÃO, TESTES E CONTROLE		
APARELHOS E EQUIPAMENTOS DE COMUNICAÇÃO		
APARELHOS E EQUIPAMENTOS PARA ESPORTES, DIVERSÕES E RECREAÇÃO E EXPERIÊNCIA EM LABORATÓRIO ESCOLAR		
COLEÇÕES, MATERIAIS BIBLIOGRÁFICOS, EQUIPAMENTOS EDUCATIVOS		
EMBARCAÇÕES, ACESSORIOS, EQUIPAMENTOS E COMPONENTES		
EQUIPAMENTOS DE MANOBRA, PATRULHAMENTO E CAMPANHA		

MÁQUINAS E EQUIPAMENTOS GRÁFICOS		
EQUIPAMENTOS PARA ÁUDIO, VÍDEO E FOTO		
EQUIPAMENTOS HIDRÁULICOS, ELÉTRICOS ,ENERGÉTICOS, SANITÁRIOS E CALEFAÇÃO		
VEÍCULOS FERROVIÁRIOS E EQUIPAMENTOS, COMPONENTES E ACESSÓRIOS		
EQUIPAMENTOS, MÁQUINAS, UTENSÍLIOS DIVERSOS E ACESSÓRIOS		
MÁQUINAS E UTENSÍLIOS DE ESCRITÓRIO		
INSTRUMENTOS MUSICAIS, OBRAS DE ARTE, ARTESANATOS E MATERIAIS CULTURAIS		
MATERIAIS EM ALMOXARIFADO		
TOTAL		

PORTARIA Nº 548, DE 24 DE SETEMBRO DE 2015

(Publicada no DOU de 29/09/2015)

Dispõe sobre prazos-limite de adoção dos procedimentos contábeis patrimoniais aplicáveis aos entes da Federação, com vistas à consolidação das contas públicas da União, dos estados, do Distrito Federal e dos municípios, sob a mesma base conceitual.

O SECRETÁRIO DO TESOURO NACIONAL, no uso das atribuições que lhe confere a Portaria do Ministro de Estado da Fazenda nº 244, de 16 de julho de 2012, que aprova o Regimento Interno da Secretaria do Tesouro Nacional, e tendo em vista o disposto no § 2º do art. 50 da Lei Complementar nº 101, de 4 de maio de 2000, e

Considerando o disposto no inciso I do art. 17 da Lei nº 10.180, de 6 de fevereiro de 2001, e no inciso I do art. 6º do Decreto nº 6.976, de 7 de outubro de 2009, que conferem à Secretaria do Tesouro Nacional do Ministério da Fazenda a condição de órgão central do Sistema de Contabilidade Federal;

Considerando as competências do órgão central do Sistema de Contabilidade Federal, estabelecidas no art. 18 da Lei nº 10.180, de 2001, no art. 7º do Decreto nº 6.976, de 2009, e nos incisos XIV, XXI, XXII e XXIII do art. 21 do Anexo I do Decreto nº 7.482, de 16 de maio de 2011;

Considerando a necessidade de elaborar o Balanço do Setor Público Nacional previsto no inciso VII do art. 18 da Lei nº 10.180, de 2001, com base no Plano de Contas Aplicado ao Setor Público, a ser utilizado por todos os entes da Federação, conforme o disposto no inciso II do art. 1º da Portaria do Ministro de Estado da Fazenda nº 184, de 25 de agosto de 2008;

Considerando a atribuição do Conselho Federal de Contabilidade de regular os princípios contábeis e editar Normas Brasileiras de Contabilidade de natureza técnica, conforme a Lei nº 12.249, de 11 de junho de 2010, que altera do Decreto-Lei nº 9.295, de 27 de maio de 1946; e

Considerando os arts. 6º, 7º e 13 da Portaria STN nº 634, de 19 de novembro de 2013, os quais definiram os procedimentos contábeis patrimoniais e estabeleceram que os prazos-limite de adoção destes procedimentos, conforme definidos no Manual de Contabilidade Aplicada ao Setor Público – MCASP, de observância obrigatória pelos entes da Federação, teriam prazos finais estabelecidos de forma gradual por meio de ato normativo da STN;

RESOLVE:

Art. 1º Aprovar, na forma do Anexo desta Portaria, o Plano de Implantação dos Procedimentos Contábeis Patrimoniais – PIPCP, definidos nos arts. 6º e 7º da Portaria STN nº 634,

de 19 de novembro de 2013, cujas regras aplicáveis encontram-se no Manual de Contabilidade Aplicada ao Setor Público – MCASP.

§ 1º A observância dos prazos-limite estabelecidos no Anexo referido no *caput* deste artigo é obrigatória para todos os entes da Federação, conforme disposto no art. 13 da Portaria STN nº 634, de 2013, para fins de consolidação das contas públicas sob a mesma base conceitual prevista no art. 51 da Lei Complementar nº 101, de 2000.

§ 2º A STN poderá não dar quitação à obrigação prevista no § 1º do art. 51 da Lei Complementar nº 101, de 4 de maio de 2000, caso as contas sejam encaminhadas em descumprimento ao disposto no § 1º deste artigo.

§ 3º Para efeito do disposto no § 2º deste artigo, a STN verificará a consistência das informações por meio de procedimentos de validação no Sistema de Informações Contábeis e Fiscais do Setor Público Brasileiro – Siconfi, previamente divulgados aos entes da Federação.

§ 4º Os entes da Federação deverão evidenciar em notas explicativas às demonstrações contábeis o estágio de adequação ao PIPCP constante do Anexo desta Portaria, sem prejuízo do efetivo cumprimento dos prazos-limite definidos.

§ 5º Os prazos-limite estabelecidos no PIPCP constante do Anexo desta Portaria deverão ser observados, sem prejuízo dos normativos e decisões dos Tribunais de Contas que antecipem esses prazos.

Art. 2º Exclusivamente para fins de validação no Siconfi, os Procedimentos Contábeis Específicos – PCE acompanharão o PIPCP constante do Anexo desta Portaria sempre que aplicável, sem prejuízo do disposto no art. 1º da Portaria STN nº 261, de 13 de maio de 2014.

Art. 3º A STN disponibilizará versão atualizada do PIPCP no endereço eletrônico http://www.tesouro.gov.br.

Art. 4º Esta Portaria entra em vigor na data de sua publicação.

MARCELO BARBOSA SAINTIVE