

# RELATÓRIO DE GESTÃO

## EXERCÍCIO 2020



## **APRESENTAÇÃO**

*Este relatório foi elaborado em atendimento a  
Lei 15.919 de 02 de novembro de 2016, por meio da qual foi criada  
a Agência de Defesa e Fiscalização Agropecuária do Estado de Pernambuco.*

## SUMÁRIO

<b>1 IDENTIFICAÇÃO E DADOS GERAIS.....</b>	<b>04</b>
1.1 DADOS GERAIS.....	04
1.2 ROL DE RESPONSÁVEIS.....	06
1.3 COMPETÊNCIAS INSTITUCIONAIS.....	07
1.4 ORGANOGRAMA.....	09
1.5 CONSELHO DE ADMINISTRAÇÃO.....	10
1.6 CONSELHO FISCAL.....	11
<b>2 PLANEJAMENTO ESTRATÉGICO.....</b>	<b>12</b>
2.1 IDENTIDADE INSTITUCIONAL.....	12
2.2 OBJETIVOS ESTRATÉGICOS.....	13
2.3 PARTES INTERESSADAS.....	14
2.4 PRINCIPAIS PARCEIROS.....	14
2.5 PRINCIPAIS PROCESSOS FINALÍSTICOS.....	15
2.6 PRINCIPAIS PROCESSOS DE APOIO.....	16
2.7 PRINCIPAIS SERVIÇOS.....	18
<b>3 GESTÃO ORÇAMENTÁRIA E FINANCEIRA.....</b>	<b>21</b>
3.1 PROGRAMAS DO PLANO PLURIANUAL.....	21
3.2 BALANÇO FINANCEIRO.....	23
3.3 TRANSFERÊNCIAS RECEBIDAS MEDIANTE CONVÊNIOS.....	25
<b>4 GESTÃO PATRIMONIAL.....</b>	<b>26</b>
4.1 BALANÇO PATRIMONIAL.....	26
4.2 BENS MÓVEIS.....	28
4.3 RELATÓRIO SINTÉTICO DE INVENTÁRIO.....	29
5 MAPA DEMONSTRATIVO DE LICITAÇÕES.....	30
6 MAPA DEMONSTRATIVO DE CONTRATOS.....	31
7 EXECUÇÃO DAS ATIVIDADES FINALÍSTICAS ÁREA ANIMAL.....	32
8 EXECUÇÃO DAS ATIVIDADES FINALÍSTICAS ÁREA VEGETAL.....	34
9 CONSIDERAÇÕES FINAIS.....	37

---

## 1. IDENTIFICAÇÃO

A Agência de Defesa e Fiscalização Agropecuária de Pernambuco (ADAGRO), é um órgão criado, inicialmente como Unidade Técnica da administração direta, pela Lei Estadual nº 12.506, de 16 de dezembro de 2003 e regulamentada pelo decreto nº 26.492, de 12 de março de 2004, conforme as Leis nº 10.692/91, nº 12.228/02 e nº 12.503/03. Foi alçada a Autarquia por meio da Lei 15.919 de 04 de novembro de 2016. Está vinculada à Secretaria de Desenvolvimento Agrário (SDA), sendo da administração indireta, dotada de autonomia administrativa e financeira.

---

### 1.1 DADOS GERAIS

#### Identificação da Unidade Jurisdicionada

- A Agência de Defesa e Fiscalização Agropecuária do Estado de Pernambuco (Adagro) é empresa pública com personalidade jurídica, vinculada à Secretaria de Desenvolvimento Agropecuário, com sede e foro em Recife e atuação em todo o estado de Pernambuco

#### CNPJ

- 26.548.626/0001-20

#### Endereço

- Avenida Caxangá, 2200, Cordeiro, Recife, PE, CEP 50711-000

#### Telefone

- (81) 3181.4511

#### Lei de criação

- Lei Estadual 15.919 de 04 de novembro de 2016



## HORÁRIO DE FUNCIONAMENTO

- Segunda a sexta
- 08:00h – 12:00h as 13:00h – 17:00h

## Telefone

- 08000811020

## Email

- [adagro@adagro.pe.gov.br](mailto:adagro@adagro.pe.gov.br)

## Ouvidoria

- [adagro@ouvidoria.pe.gov.br](mailto:adagro@ouvidoria.pe.gov.br)

## Sítio eletrônico

- [www.adagro.pe.gov.br](http://www.adagro.pe.gov.br)

## Facebook

- <https://pt-br.facebook.com/adagrope/>

## Twitter

- <https://twitter.com/adagro>

## Youtube

- <https://www.youtube.com/channel/UCnzQeM04rS-Jw5mNS17nKog>

## Instagram

- <https://www.instagram.com/adagrope/>

## Sítio Eletrônico e mídias sociais

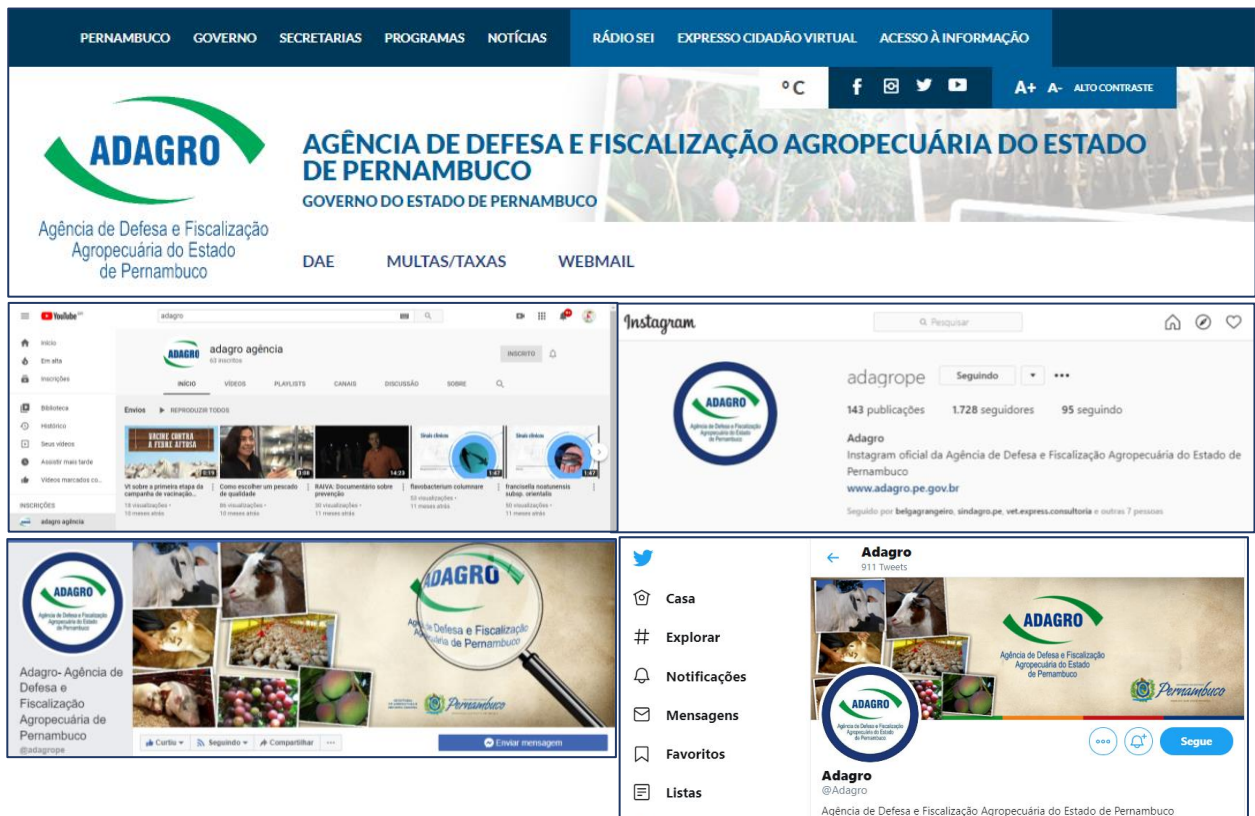

The image displays a collage of digital presence for ADAGRO. At the top is the official website header, featuring the ADAGRO logo, the full name 'AGÊNCIA DE DEFESA E FISCALIZAÇÃO AGROPECUÁRIA DO ESTADO DE PERNAMBUCO', and navigation links for 'DAE', 'MULTAS/TAXAS', and 'WEBMAIL'. Below the website header are three social media interface snippets. On the left is a YouTube channel page for 'adagro agência', showing video thumbnails and subscriber information. In the center is an Instagram profile for 'adagrope', displaying the profile picture, bio, and follower count. On the right is a Twitter profile for 'Adagro', showing the profile picture, bio, and a list of navigation options like 'Casa', 'Explorar', and 'Notificações'.

## 1.2 ROL DE RESPONSÁVEIS

Quadro 01. Relação dos responsáveis pela Adagro

CARGO	RESPONSÁVEL	DOE	EMAIL
Diretoria Presidência	Paulo Roberto de Andrade Lima	23.01.2019	paulolima@adagro.pe.gov.br
Diretoria de Gestão Administrativa e Financeira	Carolina Boeckmann Boscardin da Silva (até 30.09.2020)		diretoriafinanceira@adagro.pe.gov.br
	Eldemberga Grangeiro dos Anjos (a partir de 01.10.2020)	23.09.2020	
Diretoria de Defesa e Inspeção Animal	Fernando Góes de Miranda	23.01.2019	fernandomiranda@adagro.pe.gov.br
Diretoria de Planejamento Estratégico e Convênios	Késia Alcântara Queiroz Pontual	23.01.2019	Kesia.alcantara@adagro.pe.gov.br
Diretoria de Defesa e Inspeção Vegetal	Raquel Melo de Miranda	23.01.2019	raquelmelo@adagro.pe.gov.br
Diretoria de Coordenação Jurídica	Valmir Oliveira da Silva Junior	23.01.2019	juridico@adagro.pe.gov.br
Gerencia Estadual de Registros e Cadastros	Raquel Rejane Rodrigues de Araújo	12.03.2019	uerc@adagro.pe.gov.br
Gerencia Estadual de Defesa Animal	Samy Bianchini	30.04.2020	ueda@adagro.pe.gov.br
Gerencia Estadual de Inspeção Animal	Glenda Mônica Luna de Holanda	27.04.2018	ueia@adagro.pe.gov.br
Gerencia Estadual de Defesa Vegetal	Paulo Roberto Pereira de França	03.02.2017	uedv@adagro.pe.gov.br
Gerencia Estadual de Inspeção Vegetal	Silvio Valença Varejão	03.02.2017	ueiv@adagro.pe.gov.br

### 1.3 COMPETÊNCIAS INSTITUCIONAIS - LEI Nº 15.919 de 04.11.16

I - planejar, elaborar, coordenar e executar programa de promoção e proteção da saúde animal e vegetal e a educação zoofitossanitária, constituindo-se na autoridade estadual máxima de sanidade agropecuária para todos os fins;

II - fiscalizar a entrada, o trânsito, o beneficiamento de produtos, subprodutos e derivados de origem animal, inclusive as atividades em propriedades rurais no território pernambucano;

III - fiscalizar a entrada, o trânsito, o comércio, o beneficiamento de produtos, subprodutos e derivados de origem vegetal, e insumos, inclusive as atividades em propriedades rurais no território pernambucano;

IV - levantar, mapear e monitorar as ocorrências zoofitossanitárias no território pernambucano, objetivando o estabelecimento de ações de prevenção e controle de pragas e doenças dos vegetais e animais;

V - exercer as atividades de vigilância epidemiológica, profilaxia e controle de pragas e doenças animais e vegetais;

VI - fiscalizar e inspecionar as pessoas físicas e jurídicas de direito público e privado, que manipulem, produzam, beneficiem, classifiquem, armazenem, transportem produtos e derivados de origem animal e insumos;

VII - fiscalizar e inspecionar as pessoas físicas e jurídicas de direito público e privado, que manipulem, produzam, beneficiem, classifiquem, armazenem, comercializem, transportem produtos e derivados de origem vegetal e insumos;

VIII - registrar, no que couber, cadastrar, fiscalizar e inspecionar pessoas físicas e jurídicas que produzam, comercializem e distribuam produtos quimioterápicos, biológicos, agrotóxicos e afins, demais produtos agropecuários, bem como prestadores de serviços zoofitossanitários;

IX - aplicar multas e outras sanções aos infratores das leis, decretos, portarias e normas de defesa sanitária animal e vegetal ou de produtos correlatos, que regem as atividades da ADAGRO;

X - interditar, cautelar ou definitivamente, por descumprimento de medida sanitária, profilática ou preventiva, estabelecimento público ou particular e proibir o trânsito de animais, vegetais e seus subprodutos em desacordo com a regulamentação sanitária;

XI - desenvolver estudos e executar ações objetivando o estabelecimento de áreas livres de pragas de ocorrência quarentenária ou doenças definidas pela Organização Mundial de Saúde Animal - OIE;

XII - gerir o Fundo de Defesa Agropecuária de Pernambuco e planejar e executar o seu orçamento;

XIII - promover ações de incentivo à educação conservacionista e sanitária e a divulgação da legislação e serviços de defesa agropecuária, privilegiando as ações educativas às ações punitivas;

XIV - propor, planejar, coordenar, supervisionar, promover e fiscalizar políticas, programas, ações e procedimentos de defesa vegetal que importem à saúde humana, à qualidade higiênico-sanitária dos produtos e subprodutos de origem vegetal, comestíveis ou não comestíveis, ao comércio e à qualidade intrínseca e extrínseca dos insumos utilizados nas explorações agropecuárias e dos produtos destinados à alimentação animal e humana;

XV - propor, planejar, coordenar, supervisionar, promover e fiscalizar políticas, programas, ações e procedimentos de defesa animal que importem à saúde humana, à qualidade higiênico-sanitária dos produtos e subprodutos de origem animal, comestíveis ou não comestíveis, à qualidade intrínseca e extrínseca dos insumos utilizados nas explorações agropecuárias e dos produtos destinados à alimentação animal e humana;

XVI - estabelecer normas, padrões, critérios e procedimentos técnicos de defesa agropecuária, de inspeção sanitária, de rastreabilidade, de classificação, de credenciamento e descredenciamento de prestadoras de serviços afins à defesa agropecuária e de certificação de pessoas físicas e jurídicas, matérias primas, insumos agropecuários de produtos e subprodutos de origem animal e vegetal;

XVII - instituir e manter o cadastro de propriedades, estabelecimentos comerciais de insumos agropecuários, de empresas prestadoras de serviços afins à defesa agropecuária;

XVIII - credenciar, fiscalizar e auditar laboratórios de análise de produtos e insumos agropecuários e de entidades certificadoras de produtos e serviços de defesa agropecuária;

XIX - implantar, coordenar, sistematizar e manter a Rede Estadual de Informação de Defesa Agropecuária, para integrar as ações de entidades promotoras da defesa, inspeção e certificação agropecuárias;

XX - celebrar, nas condições que estabelecer, termos de compromissos e ajustes de conduta e fiscalizar o seu cumprimento, na sua esfera de competência;

XXI - apurar e punir infrações à legislação das relações de consumo no âmbito de suas finalidades e competências;

XXII - adquirir, administrar e alienar seus bens, observado o disposto no § 1º do art. 4º da Constituição Estadual;

XXIII - decidir em último grau sobre as matérias de sua alçada, sempre admitido recurso ao Conselho Diretor;

XXIV - formular ao Secretário de Defesa Agrária proposta de orçamento; e

XXV - elaborar relatório anual de suas atividades, nele destacando o cumprimento das diretrizes estabelecidas pelo poder concedente e das políticas setoriais, enviando-o ao Secretário de Agricultura e Reforma Agrária e, por intermédio do Governador do Estado, à Assembleia Legislativa, bem como dando ampla divulgação à sociedade.;

Parágrafo único. As ações e os procedimentos de defesa agropecuária, de inspeção sanitária dos produtos e subprodutos de origem animal e vegetal e de garantia da qualidade dos insumos agropecuários são considerados de interesse público

## 1.4 ORGANOGRAMA

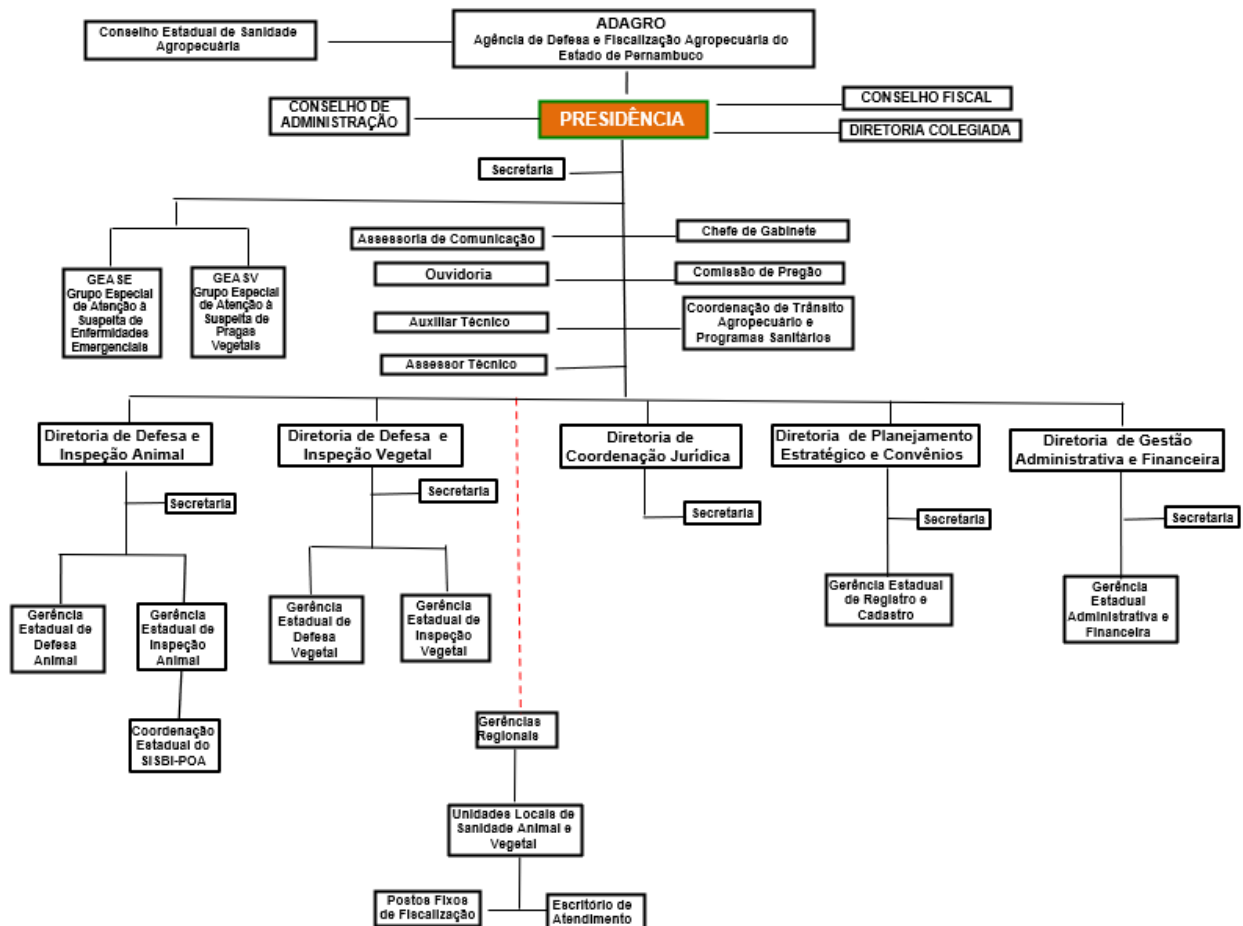



## 1.5 CONSELHO DE ADMINISTRAÇÃO

De acordo com a Lei 15.919 de 11.2016, o Conselho é composto por representantes das Secretarias, do Planejamento (SEPLAG), da administração (SAD), da Fazenda (SEFAZ). Do Desenvolvimento Agrário (SDA) e da Agência de Defesa e Fiscalização Agropecuária do Estado de Pernambuco (ADAGRO). No ano de 2020, os representantes destes órgãos estão relacionados abaixo.

Conselheira titular *Paula Santos Lourenço Muniz* - SEPLAG

- Ato nº 577 DOU 22.02.2020

Conselheira suplente *Andreza Maria Diniz Soares Alves* - SEPLAG

- Ato nº 7700 DOU de 08.11.2019

Conselheira titular *Gisele Gomes de Souza* - SAD

- Ato 7864 DOU de 04.08.2019

Conselheira suplente *Diana Campelo Dionísio* - SAD

- Ato 7864 DOU de 04.08.2019

Conselheiro titular *Jorge Ulisses Sobreira Cysneiros* - SEFAZ

- Ato nº 7700 DOU de 08.11.2019

Conselheiro suplente *José Marcelo Nunes Machado* - SEFAZ

- Ato nº 7700 DOU de 08.11.2019

Conselheiro titular *Diego Pessoa Gomes* - SDA

- Ato nº 7700 DOU de 08.11.2019

Conselheiro suplente *Ademilton de Góes Bezerra Filho* - SDA

- Ato nº 7700 DOU de 08.11.2019

Conselheiro titular *Paulo Roberto de Andrade Lima* - ADAGRO

- Ato nº 7700 DOU de 08.11.2019

Conselheira suplente *Késia Alcântara Queiroz Pontual* - ADAGRO

- Ato nº 7700 DOU de 08.11.2019

---

## 1.6 CONSELHO FISCAL

O Conselho fiscal tem caráter consultivo e fiscalização. Está composto por três membros, um indicado pela Adagro, um indicado pelo Sindicato dos Servidores da Defesa Agropecuária e um indicado pelo Secretário de Agricultura e Reforma Agrária, atualmente, Secretário de Desenvolvimento Agrário, de acordo com a Lei 15.919 de.11.2016.

Conselheiro Titular *Marcus Antônio de Souza Medeiros* - SINDAGRO

- Ato nº 3669 doe 04.08.2017

Conselheiro Suplente *André Sérgio Nogueira Dias* - SINDAGRO

- Ato nº 3669 doe 04.08.2017

Conselheiro Titular *Marcos Alves Coelho* - SDA

- Ato nº 3669 doe 04.08.2017

Conselheiro Suplente *Roberto Sávio Lucena de Lima* - SDA

- Ato nº 3669 doe 04.08.2017

Conselheiro Titular *Valmir Oliveira da Silva Junior* - ADAGRO

- Ato nº 3669 doe 04.08.2017

Conselheiro Suplente *Paulo Roberto de Andrade Lima* - ADAGRO

- Ato nº 3669 doe 04.08.2017

## 2. PLANEJAMENTO ESTRATÉGICO

O planejamento estratégico visa estruturar de forma organizada o cumprimento das atividades essenciais inerentes às competências institucionais da Adagro, em cumprimento às leis e normas federais e instruções normativas emanadas do Ministério da Agricultura, Pecuária e Abastecimento (MAPA) bem como a legislação e normas estaduais.

### 2.1 IDENTIDADE INSTITUCIONAL

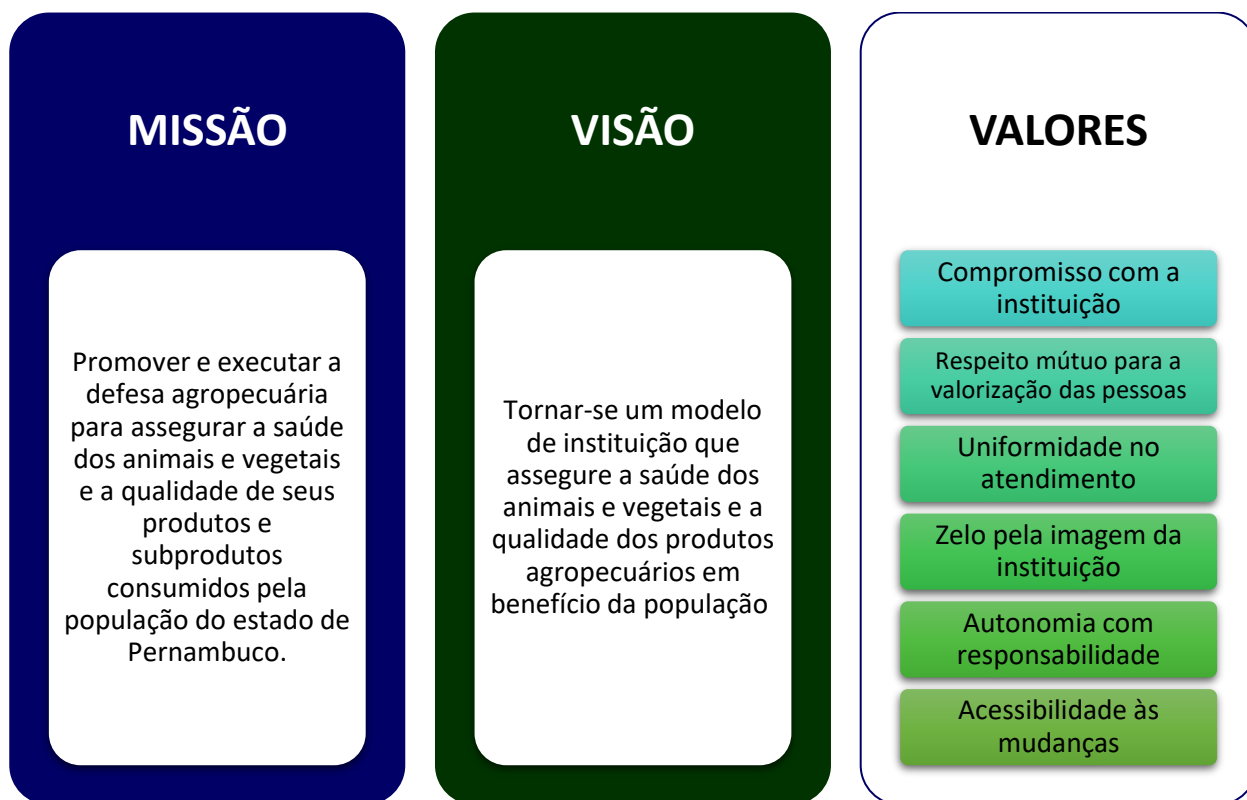

## 2.2 OBJETIVOS ESTRATÉGICOS

Os objetivos estratégicos da Adagro estão fundamentados em sua missão que é integrar ações do Governo Federal, Estadual e Municipal que contribuam para promover e executar a Defesa Sanitária Animal e Vegetal, o controle e a inspeção de produtos de origem agropecuária e em sua visão que trata de tornar-se um modelo de instituição que assegure a saúde dos animais e vegetais e a qualidade dos produtos agropecuários em benefício da população e da saúde pública.

Os eixos estruturantes estão alicerçados nas atribuições e competências da Adagro, previstas na Lei 15.919 de 04 de novembro de 2016, cujo objetivo geral é promover e executar a defesa, inspeção e fiscalização animal e vegetal no estado de Pernambuco.

Os objetivos estratégicos estão instituídos na Lei Federal 9.712 de 20.11.1998, Lei Estadual 12.228 de 21.06.2002 e são condizentes com as ações de defesa sanitária animal e inspeção sanitária animal e vegetal.

Para tanto, a Adagro precisa desenvolver permanentemente, as seguintes atividades: vigilância e defesa sanitária vegetal; vigilância e defesa sanitária animal; inspeção de produtos de origem vegetal, seus derivados, subprodutos; inspeção de produtos de origem animal, seus derivados, subprodutos; fiscalização dos insumos e dos serviços usados nas atividades agropecuárias.



## 2.3 PARTES INTERESSADAS

Pessoas físicas, servidores, comunidade, empresas e estabelecimentos, sociedade, imprensa e formadores de opinião, governo, clientes/usuários, agroindústrias e frigoríficos, agricultores e pecuaristas, estudantes e instituições de ensino e pesquisa.

## 2.4 PRINCIPAIS PARCEIROS

As parcerias são fundamentais para a consolidação das ações desenvolvidas pela Adagro, vez que as áreas de atuação fiscalizadas ou inspecionadas impactam diretamente a sociedade em geral, especialmente, o público consumidor. Desta forma, os parceiros contribuem conjuntamente para o fortalecimento das cadeias produtivas de origem animal e vegetal bem como asseguram a inocuidade na elaboração dos produtos e subprodutos de origem animal e vegetal.



Agência de Desenvolvimento  
Econômico de Pernambuco



Agência Pernambucana  
de Vigilância Sanitária



UNIVERSIDADE FEDERAL DO VALE DO SÃO FRANCISCO



PREFEITURA MUNICIPAL DE OLINDA  
VISA – Vigilância Sanitária



Vigilância  
Sanitária  
— RECIFE —



UNIVERSIDADE  
FEDERAL RURAL  
DE PERNAMBUCO



PREFEITURA DE  
JABOATÃO  
DOS GUARARAPES

COMPROMISSO COM A MUDANÇA

VISA - Vigilância Sanitária  
SECRETARIA MUNICIPAL DE SAÚDE  
Superintendência de Vigilância à Saúde | Gerência de Vigilância Sanitária





## 2.5 PRINCIPAIS PROCESSOS FINALÍSTICOS

Quadro 02. Demonstrativo dos principais macroprocessos finalísticos executados na Adagro.

MACRO PROCESSO	DESCRIÇÃO	PRODUTOS E SERVIÇOS	PRINCIPAIS CLIENTES	SETOR RESPONSÁVEL
<b>Defesa Sanitária Animal</b>	Desenvolvimento de ações de prevenção, controle e erradicação das principais enfermidades que atingem os rebanhos.	<ul style="list-style-type: none"> <li>• Emissão da Guia de Trânsito Animal (GTA)</li> <li>• Prevenção, controle e erradicação da Febre Aftosa</li> <li>• Prevenção e controle da Brucelose e Tuberculose</li> <li>• Prevenção e controle da Raiva dos herbívoros e outras encefalopatias.</li> <li>• Sanidade Avícola</li> <li>• Sanidade Equídea</li> <li>• Sanidade suídea</li> <li>• Sanidade dos animais aquáticos</li> <li>• Sanidade de caprinos e ovinos</li> <li>• Sanidade apícola</li> </ul>	Cidadão Produtor Empresas	Diretoria de Defesa e Inspeção Animal - DDIA
<b>Inspeção de produtos de origem animal</b>	Serviços de inspeção de produtos de origem animal com a finalidade de permitir a produção e comercialização destes produtos entre municípios e garantir a qualidade dos produtos oferecidos ao consumidor	<ul style="list-style-type: none"> <li>• Inspeção de produtos de origem animal</li> <li>• Obtenção do Serviço de Inspeção Estadual – SIE</li> <li>• Monitoramento dos estabelecimentos em processo de adesão ao SISBI</li> <li>• Coleta de amostras de água e de produtos de origem animal para análise físico-química e microbiológica</li> </ul>	Cidadão Produtor Empresas	Diretoria de Defesa e Inspeção Animal - DDIA
<b>Defesa Sanitária Vegetal</b>	Desenvolvimento de atividades estratégicas e sistemáticas de monitoramento, vigilância, inspeção e fiscalização da produção e do comércio de plantas, partes de vegetais ou produtos de origem vegetal veiculadores de pragas que signifiquem risco ao patrimônio agrícola.	<ul style="list-style-type: none"> <li>• Emissão da Permissão de Trânsito de Vegetais (PTV)</li> <li>• Inscrição e fiscalização de Unidades de Produção</li> <li>• Inscrição e fiscalização de Unidades de Consolidação</li> <li>• Cursos de habilitação para Certificação Fitossanitária (CFO)</li> <li>• Cadastro de Responsáveis Habilitados</li> <li>• Programas de Certificação Fitossanitária para as culturas da banana, uva, manga e citrus.</li> <li>• Levantamento de detecção e de delimitação de pragas</li> </ul>	Cidadão Produtor Empresas	Diretoria de Defesa e Inspeção Vegetal - DDIV

		<ul style="list-style-type: none"> <li>• Monitoramento de pragas</li> </ul>		
<b>Inspeção de produtos de origem vegetal</b>	Fiscalização dos estabelecimentos que comercializam e armazenam agrotóxicos, verificação de resíduos de agrotóxico em produtos orgânicos e convencionais	<ul style="list-style-type: none"> <li>• Fiscalização do comércio de agrotóxicos</li> <li>• Monitoramento de resíduos em alimentos orgânicos e convencionais</li> <li>• Rastreabilidade das inconformidades nas áreas produtoras do Estado.</li> </ul>	Cidadão Produtor Empresas	Diretoria de Defesa e Inspeção Vegetal - DDIV
<b>Registros e cadastros</b>	Registro e cadastro de estabelecimentos produtores de alimentos de origem animal.	<ul style="list-style-type: none"> <li>• Registros de estabelecimentos produtores de produtos de origem animal</li> <li>• Registro de comerciantes de agrotóxicos</li> </ul>	Cidadão Produtor Empresas	Diretoria de Planejamento Estratégico e Convênios - DPEC

## 2.6 PRINCIPAIS PROCESSOS DE APOIO

Quadro 03. Demonstrativo dos principais macroprocessos de apoio executados na Adagro.

MACRO PROCESSO	DESCRIÇÃO	PRODUTOS E SERVIÇOS	PRINCIPAIS CLIENTES	SETOR RESPONSÁVEL
<b>Gestão de pessoas</b>	Dotar o órgão de quadro efetivo, qualificado e suficiente para permitir o atendimento à sociedade.	<ul style="list-style-type: none"> <li>• Gestão da folha de pagamento</li> </ul>	Servidores/Sociedade	Diretoria de Administrativo e Financeiro – DGAF
	Gestão do cadastro dos servidores	<ul style="list-style-type: none"> <li>• Cadastro dos servidores</li> </ul>	Servidores/Sociedade	Diretoria de Administrativo e Financeiro DGAF
<b>Gestão administrativa</b>	Gerir administrativa e financeiramente a Adagro	<ul style="list-style-type: none"> <li>• Gestão econômico-financeira</li> <li>• Gestão de licitação e compras</li> </ul>	Servidores/cidadãos e sociedade	Diretoria de Administrativo e Financeiro – DGAF

<b>Gestão do Patrimônio/Almoxarifado</b>	Gerir as demandas de distribuição de materiais e equipamentos bem como o patrimônio.	<ul style="list-style-type: none"> <li>Gestão do almoxarifado</li> <li>Gestão patrimonial</li> </ul>	Servidores/Sociedade	Diretoria de Administrativo e Financeiro – DGAF
<b>Gestão da Frota</b>	Gerir a frota veicular bem como administrar o uso de combustível	<ul style="list-style-type: none"> <li>Gestão da frota veicular</li> </ul>	Servidores/Sociedade	Diretoria de Administrativo e Financeiro – DGAF
<b>Gestão de Protocolo</b>	Gerir a recepção, distribuição e envio de documentação e afins.	<ul style="list-style-type: none"> <li>Gestão do protocolo</li> </ul>	Servidores/Sociedade/Empresas/Cidadãos	Diretoria de Administrativo e Financeiro – DGAF
<b>Gestão jurídica</b>	Gerir os processos de interesse administrativo e jurídico	<ul style="list-style-type: none"> <li>Gestão dos processos jurídicos</li> </ul>	Servidores/cidadãos/Empresas e sociedade	Diretoria de Coordenação jurídica - DCJ
<b>Gestão de Convênios</b>	Gerir convênios firmados com repasse de recursos ou não	<ul style="list-style-type: none"> <li>Gestão de convênios</li> </ul>	Servidores/Cidadãos/Sociedade	Diretoria de Planejamento Estratégico e Convênios - DPEC
<b>Gestão do Sistema Agropecuário</b>	Gerir o sistema informatizado, base de dados e relatórios digitais.	<ul style="list-style-type: none"> <li>Gestão do Sistema Agropecuário</li> </ul>	Servidores/Sociedade	Diretoria de Planejamento Estratégico e Convênios - DPEC
<b>Gestão da informática</b>	Gerir os recursos de informática tanto estruturais quanto operacionais	<ul style="list-style-type: none"> <li>Gestão de Informática</li> </ul>	Servidores/Sociedade	Diretoria de Planejamento Estratégico e Convênios - DPEC
<b>Gestão da Comunicação</b>	Gerir os recursos de comunicação tanto para produção e captação de informações pertinentes	<ul style="list-style-type: none"> <li>Gestão da Comunicação</li> </ul>	Sociedade	Presidência

## 2.7 PRINCIPAIS SERVIÇOS

Quadro 04. Demonstrativo dos principais serviços executados na Adagro – Área animal.

SERVIÇOS	DESCRIÇÃO	PRINCIPAIS CLIENTES	SETOR RESPONSÁVEL
<b>Emissão da Guia de Trânsito Animal (GTA)</b>	<ul style="list-style-type: none"> <li>Documento oficial emitido pela Adagro para acompanhar o trânsito de animais com o objetivo de conferir rastreabilidade.</li> </ul>	Produtores e empresas	Gerência Estadual de Defesa Animal e Escritórios da Adagro - GEDA
<b>Defesa sanitária animal</b>	<ul style="list-style-type: none"> <li>Realização de atividades que visam à prevenção e proteção dos rebanhos pernambucanos com vistas a mitigar o risco de introdução ou reintrodução de enfermidades;</li> <li>Realização do controle e vigilância do trânsito de animais, seus produtos e subprodutos em postos fixos ou móveis de fiscalização por meio da conferência de GTAs.</li> <li>Realização de fiscalização de estabelecimentos que comercializam medicamentos e insumos voltados a sanidade animal.</li> </ul>	Cidadão, produtores e empresas	Gerência Estadual de Defesa Animal e Escritórios da Adagro - GEDA
<b>Vigilância epidemiológica animal</b>	<ul style="list-style-type: none"> <li>Consolidação de dados coletados de todas as Unidades Regionais, processamento, análise, avaliação, inserção destes em plataforma digital internacional das informações epidemiológicas, com vistas a transparência e a sustentabilidade da gestão sanitária</li> </ul>	Cidadão, produtores e empresas	Gerência Estadual de Defesa Animal e Escritórios da Adagro - GEDA
<b>Vigilância para Febre Aftosa e enfermidades vesiculares</b>	<ul style="list-style-type: none"> <li>Execução de ações de prevenção, controle e erradicação de enfermidades vesiculares com o objetivo de manter o Estado de Pernambuco com a classificação sanitária de zona livre de febre aftosa com vacinação por meio do sistema de vigilância veterinária oficial e participação da comunidade.</li> </ul>	Produtores, setor agroprodutivo, Estado de Pernambuco	Diretoria de Defesa e Inspeção animal - DDIA

<b>Inspeção de produtos de origem animal</b>	<ul style="list-style-type: none"> <li>• Execução de serviços de inspeção de produtos de origem animal (carne e seus derivados, entepostos de carnes, pescados e mel embutidos, laticínios, queijarias, distribuidores de ovos, etc), com o objetivo de verificar a idoneidade destes produtos com vistas a comercialização entre municípios para o mercado consumidor.</li> <li>• Execução de vistorias técnicas e emissão de laudos</li> <li>• Análise de projetos para construção de estabelecimentos;</li> <li>• Realização de fiscalização compartilhada e sob demanda de comércio varejista e atacadista de produtos de origem animal.</li> </ul>	Consumidor, produtores e empresas	Gerência Estadual de Inspeção animal - GEIA
<b>Comunicação social e educação sanitária</b>	<ul style="list-style-type: none"> <li>• Elaboração, divulgação e distribuição de material gráfico ou por meio de mídia digital de cunho sanitário/educativo com vistas a construção e apropriação de conhecimentos, para os participantes das diversas etapas das cadeias produtivas relacionadas direta ou indiretamente às atividades agropecuárias e para a população em geral, por sua relação com a saúde pública, animal, vegetal e ambiental.</li> </ul>	Cidadão, produtores, estudantes, população relacionada ao setor agroprodutivo, população em geral	Coordenação do Programa de Educação sanitária e comunicação social

#### Quadro 05. Demonstrativo dos principais serviços executados na Adagro – Área vegetal

SERVIÇOS	DESCRIÇÃO	PRINCIPAIS CLIENTES	SETOR RESPONSÁVEL
<b>Emissão de Permissão de Trânsito Vegetal - PTV</b>	<ul style="list-style-type: none"> <li>• Documento oficial emitido pela Adagro para acompanhar o trânsito de partida de produtos de origem vegetal, de posse obrigatória para o trânsito interestadual quando são transportados produtos potenciais veiculadores de pragas quarentenárias.</li> </ul>	Cidadão, produtores e empresas	Gerência Estadual de defesa vegetal - GEDV
<b>Defesa sanitária vegetal</b>	<ul style="list-style-type: none"> <li>• Execução de vigilância, inspeção, monitoramento, fiscalização, diagnóstico, certificação em populações vegetais com vistas proteger o patrimônio fitossanitário do Estado.</li> </ul>	Cidadão, produtores e empresas	Gerência Estadual de defesa vegetal - GEDV
<b>Fiscalização do trânsito de vegetais</b>	<ul style="list-style-type: none"> <li>• Fiscalização do trânsito de plantas, partes de plantas, frutos, sementes e mudas com potencial de disseminação de pragas.</li> </ul>	Produtores e empresas	Gerência Estadual de defesa vegetal - GEDV
<b>Cursos de habilitação para Certificação Sanitária</b>	<ul style="list-style-type: none"> <li>• Realização de curso, previsto em legislação federal, para capacitação e cumprimento das normas da certificação e trânsito de produtos vegetais e pragas quarentenárias para agrônomos e engenheiros florestais.</li> </ul>	Responsáveis Técnicos	Gerência Estadual de defesa vegetal - GEDV



<b>Registro e cadastro - agrotóxicos</b>	<ul style="list-style-type: none"> <li>Realização de registro de estabelecimentos e cadastro de agrotóxicos para fins de liberação do produto para comercialização e uso no território pernambucano.</li> </ul>	Produtores e empresas	Gerência Estadual de Registros e Cadastros - GERC
<b>Fiscalização do comércio de agrotóxicos</b>	<ul style="list-style-type: none"> <li>Realização da fiscalização de estabelecimentos que operam com agrotóxicos em áreas de comércio, armazenamento, produção, importação, exportação, transporte e empresas prestadoras de serviços na aplicação de agrotóxicos</li> </ul>	Produtores e empresas	Gerência Estadual de inspeção vegetal - GEIV
<b>Comunicação social e educação sanitária</b>	<ul style="list-style-type: none"> <li>Elaboração, divulgação e distribuição de material gráfico ou por meio de mídia digital de cunho sanitário/educativo com vistas a construção e apropriação de conhecimentos, para os participantes das diversas etapas das cadeias produtivas relacionadas direta ou indiretamente às atividades agropecuárias e para a população em geral, por sua relação com a saúde pública, animal, vegetal e ambiental.</li> </ul>	Cidadão, produtores, estudantes, população relacionada ao setor agroprodutivo, população em geral	Coordenação do Programa de Educação sanitária e comunicação social

### 3. GESTÃO ORÇAMENTÁRIA E FINANCEIRA

#### 3.1 PROGRAMAS DO PLANO PLURIANUAL E DESPESAS

Quadro 05. Demonstrativo dos Programas, ações e subações estabelecidos na LOA 2020

			Orçamento	Crédito liberado	Realizado
<b>PROGRAMA 1052</b>			<b>Programa de promoção e execução da defesa e da inspeção e fiscalização animal e vegetal</b>		
AÇÃO	3544 0000	Execução de ações específicas na área de defesa animal a cargo do Fundagro	15.000,00	0,0	0,0
AÇÃO	3545 0000	Execução de ações específicas na área de defesa vegetal a cargo do Fundagro	5.000,00	0,0	0,0
AÇÃO	4041 0000	Ampliação da assistência Pecuária	800.000,00	360.768,34	58.334,80
AÇÃO	4041 0042	Acompanhamento do controle sanitário da Aftosa	1.800.300,00	1.253.088,04	1.003.398,50
AÇÃO	4196 0000	Inspeção, Fiscalização e Defesa Sanitária Animal	35.000,00	0,0	0,0
AÇÃO	4197 0000	Inspeção, Fiscalização e Defesa Sanitária Vegetal	10.000,00	0,0	0,0
SUB AÇÃO	4197 1247	Monitoramento de resíduos de agrotóxicos em feira de produtos vegetais orgânicos	68.100,00	24.000,00	2.016,32
SUB AÇÃO	4197 1431	Implantação do controle das moscas das frutas no vale do São Francisco	2.780.800,00	922.945,34	446.009,16
<b>PROGRAMA 1077</b>			<b>Fortalecimento do controle social na esfera governamental</b>		
AÇÃO	5700 0000	Manutenção da Ouvidoria	5.000,00	0,0	0,0

**PROGRAMA 0441      Apoio Gerencial e tecnológico para a promoção do desenvolvimento agrário**

AÇÃO	3227 0000	Encargos gerais da Adagro	5.000,00	0,0	0,0
AÇÃO	4458 0000	Gestão das atividades da Adagro	26.212.100,00	23.070.360,24	20.988.575,85
SUB Ação	4458 1856	Despesas com taxa de água e esgoto	50.000,00	44.511,02	39.333,56
SUB Ação	4458 1861	Pagamento de diárias	510.000,00	480.480,00	467.657,01
SUB Ação	4458 1863	Despesa com locação de imóveis	200.000,00	201.000,00	181.900,00
SUB Ação	4458 2098	Ressarcimento de despesa de pessoal à disposição da Adagro	5.000,00	0,00	0,00
AÇÃO	5703 0000	Concessão de vale transporte e auxílio alimentação a servidores da Adagro	730.800,00	648.165,32	577.335,79
AÇÃO	5704 0000	Contribuições Patronais da Adagro	5.064.200,00	4.719.563,59	3.981.334,22
AÇÃO	5705 0000	Contribuição Complementar da Adagro	5.468.700,00	6.244.997,30	5.135.176,12
AÇÃO	5708 0000	Manutenção da tecnologia da Informação da Adagro	892.400,00	722.091,10	587.520,95
AÇÃO	5709 0000	Conservação do patrimônio Público da Adagro	150.000,00	0,00	0,00
<b>TOTAL</b>			<b>44.807.400,00</b>	<b>38.691.970,29</b>	<b>33.468.592,28</b>

### 3.2 BALANÇO FINANCEIRO

O Balanço Financeiro (BF) evidencia as receitas e despesas orçamentárias, bem como os ingressos e dispêndios extra orçamentários, conjugados com os saldos de caixa do exercício anterior e os que se transferem para o início do exercício seguinte, seguindo as instruções do Manual de Contabilidade Aplicada ao Setor Público (MCASP) – 8ª edição, publicada pela Secretaria do Tesouro Nacional – STN, através das Portarias publicadas em 18 de dezembro de 2018:

- STN/SOF nº 06
- STN/SPREV nº 07
- STN nº 877

Assim, o Balanço Financeiro contempla duas seções: Ingressos (Receitas Orçamentárias e Recebimentos Extra orçamentários) e Dispêndios (Despesa Orçamentária e Pagamentos Extra orçamentários), que se equilibram com a inclusão do saldo em espécie do exercício anterior na coluna dos ingressos e o saldo em espécie para o exercício seguinte na coluna dos dispêndios.

O Balanço Financeiro é composto por um único quadro que evidencia a movimentação financeira das entidades do setor público, demonstrando:

- a. a receita orçamentária realizada e a despesa orçamentária executada, por fonte/destinação de recurso, discriminando as ordinárias e as vinculadas;
- b. os recebimentos e os pagamentos extra orçamentários;
- c. as transferências financeiras recebidas e concedidas, decorrentes ou independentes da execução orçamentária, destacando os aportes de recursos para o RPPS; e
- d. o saldo em espécie do exercício anterior e para o exercício seguinte

Quadro 06. Demonstrativo da dívida flutuante da Adagro/2020

DEMONSTRAÇÃO DA DÍVIDA FLUTUANTE				
ORGÃO: AGENCIA DE DEFESA E FISCALIZAÇÃO AGROPECUÁRIA DO ESTADO DE PERNAMBUCO - ADAGRO				
EXERCÍCIO/2020	PERÍODO (MÊS): Dezembro	Emitido em: 25/02/2021		Data realização: 25/02/2021
TÍTULOS	SALDO ANTERIOR	MOVIMENTO DO EXERCÍCIO		SALDO ATUAL
		INSCRIÇÃO	BAIXA	
RESTOS A PAGAR	1.045.818,53	863.244,89	1.043.885,00	865.178,36
RESTOS A PAGAR PROCESSADOS	1.045.818,53	863.244,89	1.043.885,00	865.178,36
RESTOS A PAGAR NÃO PROCESSADOS	0,00	0,00	0,00	0,00
PESSOAL A PAGAR	2.522.109,68	2.819.304,48	2.522.109,68	2.819.304,48
DEPÓSITOS	819.241,30	7.140.853,33	7.277.259,05	862.834,98
CONSIGNAÇÕES	819.130,68	7.125.196,38	7.277.134,57	867.192,49
DEPÓSITOS DE ORIGENS DIVERSAS	110,62	15.656,95	125,08	15.642,49
DÉBITOS DE TESOURARIA	0,00	0,00	-	-
VALORES EM TRÂNSITO EXIGÍVEIS	115.511,07	17.677,57	1.006,67	132.091,97
VALORES PENDENTES A CURTO PRAZO				
<b>Total</b>	<b>5.102.680,58</b>	<b>10.841.080,27</b>	<b>11.444.351,06</b>	<b>4.499.409,79</b>

Quadro 07. Demonstrativo do balanço financeiro da Adagro/2020

<b>BALANÇO FINANCEIRO</b>			
<b>ORGÃO : AGÊNCIA DE DEFESA E FISCALIZAÇÃO AGROPECUÁRIA DO ESTADO DE PERNAMBUCO - ADAGRO</b>			
EXERCÍCIO : 2020	PERÍODO(MÊS) : Dezembro	Emitido em : 25/02/2021	Data realização : 25/02/2021
<b>INGRESSOS</b>		<b>EXERCÍCIO ATUAL</b>	<b>EXERCÍCIO ANTERIOR</b>
Receita Orçamentária (I)		34.940,12	129.309,63
Ordinária		3.206,50	27.584,96
Vinculada		31.733,62	101.724,67
Recursos de Convênios a Fundo Perdido/Contrato de Repasse - Adm. Direta		31.733,62	101.724,67
Transferências Financeiras Recebidas (II)		36.115.965,03	38.394.652,18
Transferências Recebidas para a Execução Orçamentária		36.115.965,03	38.394.652,18
Recebimentos Extraorçamentários (III)		43.564.936,64	46.611.857,74
Inscrição de Restos a Pagar Processados		863.244,89	1.570.648,04
Depósitos Restituíveis e Valores Vinculados		6.645.171,31	7.473.661,42
Outros Recebimentos Extraorçamentários		36.056.520,44	37.567.548,28
Saldo do Exercício Anterior (IV)		2.940.358,66	3.730.609,89
Caixa e Equivalentes de Caixa		2.940.358,66	3.730.609,89
<b>TOTAL (V) = ( I+II+III+IV)</b>		<b>82.656.200,45</b>	<b>88.866.429,44</b>
<b>DISPÊNDIOS</b>		<b>EXERCÍCIO ATUAL</b>	<b>EXERCÍCIO ANTERIOR</b>
Despesa Orçamentária (VI)		35.907.385,87	40.037.933,48
Ordinária		35.403.041,91	39.307.833,20
Vinculada		504.343,96	730.100,28
Recursos de Convênios a Fundo Perdido/Contrato de Repasse - Adm. Direta		504.343,96	730.100,28
Pagamentos Extraorçamentários (VIII)		44.119.883,12	45.888.137,30
Pagamentos de Restos a Pagar Processados		1.598.612,38	1.503.650,96
Depósitos Restituíveis e Valores Vinculados		6.761.945,10	6.962.706,67
Outros Pagamentos Extraorçamentários		35.759.325,64	37.421.779,67
Saldo para o Exercício Seguinte (IX)		2.628.931,46	2.940.358,66
Caixa e Equivalentes de Caixa		2.628.931,46	2.940.358,66
<b>TOTAL (X) = ( VI+VII+VIII+IX)</b>		<b>82.656.200,45</b>	<b>88.866.429,44</b>



### 3.3 TRANSFERÊNCIAS RECEBIDAS MEDIANTE CONVÊNIOS

Quadro 08. Demonstrativo das transferências recebidas mediante convênio com o Ministério da Agricultura e Adagro/2020

ANEXO XII - TABELA 02 - TRANSFERÊNCIAS RECEBIDAS MEDIANTE CONVÊNIOS												
Convênio nº/ano	Concedente		Data celebração	Valor total previsto		Objeto	Parcelas recebidas					
	Nome	CNPJ		Concedente	Conveniente (contrapartida)		Nº	Data	Valor	Data final	Data PC	Situação da parcela
785873/2013 - MPA/ADAGRO	Ministério da Pesca e Aquicultura - MPA	05.482.692/0001-75	18/11/2013	2.260.116,22	126.117,02	Estruturar e manter as ações de defesa sanitária de animais aquáticos no Estado de Pernambuco, para controlar, erradicar e prevenir a ocorrência de doenças dos animais aquáticos, e garantir a qualidade dos recursos pesqueiros caracterizados como matéria-prima.	1	abr/14	1.717.344,97	31/12/2016	01/03/2017	Em Execução
Primeiro Termo Aditivo ao Convênio SICONV 785873/2013 - MAPA/SFA-PE/ADAGRO	Ministério da Agricultura, Pecuária e Abastecimento - MAPA	00.396.895/0001-25	23/12/2016	-	-	Constitui objeto do Primeiro Termo Aditivo prorrogar o prazo de vigência do Convênio para 31 de dezembro de 2017	-	-	0,00	31/12/2017	01/03/2018	Em Execução
Segundo Termo Aditivo ao Convênio SICONV 785873/2013 - MAPA/SFA-PE/ADAGRO	Ministério da Agricultura, Pecuária e Abastecimento - MAPA	00.396.895/0001-25	29/12/2017	-	-	Constitui objeto do Segundo Termo Aditivo prorrogar o prazo de vigência do Convênio. OBS: Solicitado no despacho nº 26/2014 - CGSAP/MAPA de 25/06/2014, a supressão de R\$ 542.771,25.	-	-	0,00	30/09/2018	29/11/2018	Em Execução
Terceiro Termo Aditivo ao Convênio SICONV 785873/2013 - MAPA/SFA-PE/ADAGRO	Ministério da Agricultura, Pecuária e Abastecimento - MAPA	00.396.895/0001-25	17/07/2018	-	-	Constitui objeto do Terceiro Termo Aditivo prorrogar o prazo de vigência do Convênio.	-	-	0,00	30/04/2019	30/06/2019	Em Execução
Quarto Termo Aditivo ao Convênio SICONV 785873/2013 - MAPA/SFA-PE/ADAGRO	Ministério da Agricultura, Pecuária e Abastecimento - MAPA	00.396.895/0001-25	22/04/2019	-	-	Constitui objeto do Quarto Termo Aditivo prorrogar o prazo de vigência do Convênio.	-	-	0,00	31/08/2019	30/10/2019	Em Execução
Quinto Termo Aditivo ao Convênio SICONV 785873/2013 - MAPA/SFA-PE/ADAGRO	Ministério da Agricultura, Pecuária e Abastecimento - MAPA	00.396.895/0001-25	15/08/2019	-	-	Constitui objeto do Quinto Termo Aditivo prorrogar o prazo de vigência do Convênio.	-	-	0,00	31/08/2020	30/10/2020	Em Execução
Sexto Termo Aditivo ao Convênio SICONV 785873/2013 - MAPA/SFA-PE/ADAGRO	Ministério da Agricultura, Pecuária e Abastecimento - MAPA	00.396.895/0001-25	03/12/2020	-	-	Constitui objeto do Sexto Termo Aditivo prorrogar o prazo de vigência do Convênio.	-	-	0,00	31/12/2021	01/03/2022	Em Execução

## 4. GESTÃO PATRIMONIAL

### 4.1 BALANÇO PATRIMONIAL

O **Balanço Patrimonial** (BP) é elaborado utilizando-se a classe 1 (Ativo) e a classe 2 (Passivo e Patrimônio Líquido) do Plano de Contas Aplicado ao Setor Público (PCASP), e segue as instruções do Manual de Contabilidade Aplicada ao Setor Público (MCASP) – 8ª edição, emitido pela Secretaria do Tesouro Nacional – STN, através das Portarias publicadas em 18 de dezembro de 2018:

- STN/SOF nº 06
- STN/SPREV nº 07
- STN nº 877

O Balanço Patrimonial é a demonstração contábil que evidencia, qualitativa e quantitativamente, a situação patrimonial da entidade pública por meio de contas representativas do patrimônio público, bem como os atos potenciais, que são registrados em contas de compensação (natureza de informação de controle).

A Lei nº 4.320/1964 confere viés orçamentário ao Balanço Patrimonial ao separar o ativo e o passivo em dois grupos: Financeiro e Permanente, em função da dependência ou não de autorização legislativa ou orçamentária para realização dos itens que o compõem.

A fim de atender aos novos padrões da Contabilidade Aplicada ao Setor Público (CASP), as estruturas das demonstrações contábeis contidas nos anexos da Lei nº 4.320/1964 foram alteradas pela Portaria STN nº 438/2012.

Assim, de modo a atender às determinações legais e às normas contábeis vigentes, atualmente o Balanço Patrimonial é composto por:

- a. Quadro Principal;
- b. Quadro dos Ativos e Passivos Financeiros e Permanentes;
- c. Quadro das Contas de Compensação (controle); e
- d. Quadro do Superávit / Déficit Financeiro.

Quadro 09. Demonstrativo do quadro dos ativos e passivos financeiros e permanentes da Adagro/2020

QUADRO DOS ATIVOS E PASSIVOS FINANCEIROS E PERMANENTES		
ORGÃO : AGÊNCIA DE DEFESA E FISCALIZAÇÃO AGROPECUÁRIA DO ESTADO DE PERNAMBUCO - ADAGRO		
EXERCÍCIO : 2020	PERÍODO(MÊS) : Dezembro	Emitido em : 25/02/2021      Data realização : 25/02/2021
	EXERCÍCIO ATUAL	EXERCÍCIO ANTERIOR
<b>ATIVO (I)</b>		
Ativo Financeiro	2.670.311,34	2.981.738,54
Ativo Permanente	10.415.632,82	20.010.532,96
<b>Total do Ativo</b>	<b>13.085.944,16</b>	<b>22.992.271,50</b>
<b>PASSIVO (II)</b>		
Passivo Financeiro	4.499.409,79	5.102.680,58
Passivo Permanente	1.911.510,12	2.271.289,02
<b>Total do Passivo</b>	<b>6.410.919,91</b>	<b>7.373.969,60</b>
<b>Saldo Patrimonial (III) = (I - II)</b>	<b>6.675.024,25</b>	<b>15.618.301,90</b>

Quadro 10. Demonstrativo das contas de compensação da Adagro/2020

QUADRO DAS CONTAS DE COMPENSAÇÃO		
ORGÃO : AGÊNCIA DE DEFESA E FISCALIZAÇÃO AGROPECUÁRIA DO ESTADO DE PERNAMBUCO - ADAGRO		
EXERCÍCIO : 2020	PERÍODO(MÊS) : Dezembro	Emitido em : 25/02/2021 Data realização : 25/02/2021
	EXERCÍCIO ATUAL	EXERCÍCIO ANTERIOR
<b>Atos Potenciais Ativos</b>		
Direitos Conveniados e Outros Instrumentos Congêneres	30.906.916,32	30.875.182,70
<b>Total dos Atos Potenciais Ativos</b>	<b>30.906.916,32</b>	<b>30.875.182,70</b>
<b>Total dos Atos Potenciais Passivos</b>	<b>0,00</b>	<b>0,00</b>

Quadro 11. Demonstrativo quadro do superávit/déficit financeiro, da Adagro/2020

QUADRO DO SUPERÁVIT / DÉFICIT FINANCEIRO		
ORGÃO: AGÊNCIA DE DEFESA E FISCALIZAÇÃO AGROPECUÁRIA DO ESTADO DE PERNAMBUCO - ADAGRO		
EXERCÍCIO: 2020	PERÍODO (MÊS): Dezembro	Emitido em: 25/02/2021 Data realização: 25/02/2021
FONTE DE RECURSOS	EXERCÍCIO ATUAL	EXERCÍCIO ANTERIOR
0101 - RECURSOS ORDINÁRIOS - ADM. DIRETA	366.720,94	(459.578,21)
0102 - RECURSOS DE CONVÊNIOS A FUNDO PERDIDO/CONTRATO DE REPASSE - ADM. DIRETA	1.194.665,74	1.667.241,04
0104 - RECURSOS DIRETAMENTE ARRECADADOS - ADM. DIRETA	(3.133.705,81)	(3.061.360,35)
0116 - RECURSOS DO FUNDO ESTADUAL DE COMBATE E ERRADICAÇÃO DA POBREZA - FECEP	(168.880,91)	(168.880,91)
0245 - RECURSOS DO FUNDO DE DESENVOLVIMENTO SOCIAL - FDS - ADM. INDIRETA	(87.898,41)	(98.363,61)
<b>TOTAL DAS FONTES DE RECURSOS</b>	<b>(1.829.098,45)</b>	<b>(2.120.942,04)</b>

Quadro 12. Demonstrativo do balanço patrimonial da Adagro/2020

BALANÇO PATRIMONIAL		
ORGÃO: AGÊNCIA DE DEFESA E FISCALIZAÇÃO AGROPECUÁRIA DO ESTADO DE PERNAMBUCO - ADAGRO		
EXERCÍCIO: 2020	PERÍODO (MÊS): Dezembro	Emitido em: 25/02/2021 Data realização: 25/02/2021
ATIVO	Exercício Atual	Exercício Anterior
<b>ATIVO CIRCULANTE</b>		
CAIXA E EQUIVALENTES DE CAIXA	2.628.931,46	2.940.358,66
CRÉDITOS A CURTO PRAZO	0,00	0,00
DEMAIS CRÉDITOS E VALORES A CURTO PRAZO	9.582,12	10.221,06
ESTOQUES	907.384,25	758.280,04
VARIAÇÕES PATRIMONIAIS DIMINUTIVAS PAGAS ANTECIPADAMENTE	32.197,76	32.197,7
<b>TOTAL DO ATIVO CIRCULANTE</b>	<b>3.578.095,59</b>	<b>3.741.057,52</b>
<b>ATIVO NÃO CIRCULANTE</b>		
IMOBILIZADO	9.507.848,57	19.251.213,98
<b>TOTAL DO ATIVO NÃO CIRCULANTE</b>	<b>9.507.848,57</b>	<b>19.251.213,98</b>
<b>TOTAL DO ATIVO</b>	<b>13.085.944,16</b>	<b>22.992.271,50</b>
PASSIVO E PATRIMÔNIO LÍQUIDO	Exercício Atual	Exercício Anterior
<b>PASSIVO CIRCULANTE</b>		
OBRIGAÇÕES TRABALHISTAS, PREVIDENCIÁRIAS E ASSISTENCIAIS A PAGAR A CURTO PRAZO	5.564.543,24	5.596.438,97
FORNECEDORES E CONTAS A PAGAR A CURTO PRAZO	31.449,72	830.449,02
OBRIGAÇÕES FISCAIS A CURTO PRAZO	0,00	3.456,78
DEMAIS OBRIGAÇÕES A CURTO PRAZO	814.926,95	943.624,83
<b>TOTAL DO PASSIVO CIRCULANTE</b>	<b>6.410.919,91</b>	<b>7.373.969,60</b>
<b>PATRIMÔNIO LÍQUIDO</b>		
RESULTADOS ACUMULADOS	6.675.024,25	15.618.301,90
SUPERÁVITS OU DÉFICITS ACUMULADOS	6.675.024,25	15.618.301,90
RESULTADO DO EXERCÍCIO	(2.147.729,94)	(5.757.730,87)
(P) SUPERÁVITS OU DÉFICITS DE EXERCÍCIOS ANTERIORES	15.618.301,90	21.311.385,82
(P) AJUSTES DE EXERCÍCIOS ANTERIORES	(6.795.547,71)	64.646,95
<b>TOTAL DO PATRIMÔNIO LÍQUIDO</b>	<b>6.675.024,25</b>	<b>15.618.301,90</b>
<b>TOTAL DO PASSIVO E DO PATRIMÔNIO LÍQUIDO</b>	<b>13.085.944,16</b>	<b>22.992.271,50</b>

Quadro 13. Demonstrativo dos bens imóveis da Adagro/2020

<b>Totais</b>	<b>6.579.106,38</b>	<b>0,00</b>	<b>0,00</b>	<b>5.739.140,88</b>
---------------	---------------------	-------------	-------------	---------------------

**NOTAS:**1. Os imóveis de terceiros objeto do contrato de locação não devem integrar esse demonstrativo.2. Os imóveis que estão ainda registrados em outra moeda (reais, cruzeiros, cruzados etc.) devem ter o seu valor informado zerado e colocado no campo Observação a moeda em que está registrado.

### 4.3 RELATÓRIO SINTÉTICO DE INVENTÁRIO

Quadro 14. Demonstrativo Relatório sintético de inventário da Adagro/2020

UNIDADE TECNICA AGENCIA DE DEFESA E FISCALIZAÇÃO AGROPECUARIA 220201					VALOR DEPRECIADO	VALOR DEPRECIADO
GRUPO DE CONTAS QUANTIDADE	QUANTIDADE	Posição em:		VALOR CONTÁBIL LÍQUIDO ATUAL	NO MÊS	acumulado no Exercício 2020
		VALOR DE AQUISIÇÃO	Valor Depreciação Acumulada			
VEÍCULOS RODOVIÁRIOS (rodoviários, tração mecânica, diversos e carros de combate)	307	12.829.285,81	7.010.497,37	5.818.788,44	63.763,24	765.158,87
EQUIPAMENTOS DE INFORMÁTICA	1710	1.889.931,73	1.450.941,57	438.990,16	7.376,46	61.561,35
APAR., EQUIP. E UTENS. MÉD., ODONT., LABORATORIAIS, HOSPITALARES E VETERINÁRIOS	143	149.500,40	84.087,03	65.413,37	655,18	7.864,95
EQUIPAMENTOS DE PROTEÇÃO, SEGURANÇA, SOCORRO, COMBATE E PREVENÇÃO DE SINISTROS	37	2.775,00	1.998,00	777,00	20,81	249,75
APARELHOS E UTENSÍLIOS DOMÉSTICOS	107	40.210,23	32.321,83	7.888,40	174,39	2.584,76
ARMAMENTOS	0	-	-	-	-	-
MÁQUINAS, FERRAMENTAS E UTENSÍLIOS DE OFICINA	2	556,00	400,32	155,68	4,17	50,04
MÁQUINAS E EQUIPAMENTOS AGRÍCOLAS, TRATORES, MINERAÇÃO, ESCAVAÇÃO E PARA CONSTRUÇÃO	260	235.154,12	201.968,25	33.185,87	681,26	14.020,66
MÁQUINAS, MOTORES E EQUIPAMENTOS DE NATUREZA INDUSTRIAL, COMERCIAL E DE TRANSPORTE	0	-	-	-	-	-
MOBILIÁRIO EM GERAL	2948	730.253,90	596.119,37	134.134,53	2.516,07	36.744,53
SEMOVENTES E EQUIPAMENTOS DE MONTARIA (ANIMAIS NÃO DESTINADOS A LABORATÓRIO OU CORTE)	0	-	-	-	-	-
AERONAVES ACESSÓRIOS, EQUIPAMENTOS E COMPONENTES	0	-	-	-	-	-
APARELHOS E INSTRUMENTOS TÉCNICOS DE MEDIÇÃO, ORIENTAÇÃO, TESTES E CONTROLE	207	112.639,11	67.900,67	44.738,44	460,66	5.527,91
APARELHOS E EQUIPAMENTOS DE COMUNICAÇÃO	135	43.262,31	34.593,71	8.668,60	5,38	584,59
APARELHOS E EQUIPAMENTOS PARA ESPORTES, DIVERSÕES E RECREAÇÃO E EXPERIÊNCIA EM LABORATÓRIO ESCOLAR	0	-	-	-	-	-
COLEÇÕES, MATERIAIS BIBLIOGRÁFICOS, EQUIPAMENTOS EDUCATIVOS	0	-	-	-	-	-
EMBARCAÇÕES, ACESSÓRIOS, EQUIPAMENTOS E COMPONENTES	0	-	-	-	-	-
EQUIPAMENTOS DE MANOBRAS, PATRULHAMENTO E CAMPANHA	4	6.081,25	4.802,10	1.279,15	44,25	536,44
MÁQUINAS E EQUIPAMENTOS GRÁFICOS	20	20.543,09	11.793,04	8.750,05	102,72	1.232,59
EQUIPAMENTOS PARA ÁUDIO, VÍDEO E FOTO	202	124.269,91	103.184,08	21.085,83	361,21	5.706,36
EQUIPAMENTOS HIDRÁULICOS, ELÉTRICOS, ENERGÉTICOS, SANITÁRIOS E CALEFAÇÃO	14	25.826,86	20.325,02	5.501,84	150,04	1.800,44
VEÍCULOS FERROVIÁRIOS E EQUIPAMENTOS, COMPONENTES E ACESSÓRIOS	0	-	-	-	-	-
EQUIPAMENTOS, MÁQUINAS, UTENSÍLIOS DIVERSOS E ACESSÓRIOS	354	279.361,38	231.373,32	47.988,06	733,39	12.457,07
MÁQUINAS E UTENSÍLIOS DE ESCRITÓRIO	210	126.080,03	97.061,45	29.018,58	352,35	7.687,50
INSTRUMENTOS MUSICAIS, OBRAS DE ARTE, ARTESANATOS E MATERIAIS CULTURAIS	1	115,26	50,57	64,69	0,43	5,19
MATERIAIS EM ALMOXARIFADO	0	-	-	-	-	-
<b>TOTAL</b>	<b>6661</b>	<b>16.615.846,39</b>	<b>9.949.417,70</b>	<b>6.666.428,69</b>	<b>77.402,01</b>	<b>923.772,98</b>

Comissão de inventário de bens patrimoniais- portaria Nº001 de 17/01/2020 - Isma Carlos de Miranda Santos Alves CPF nº 310.862.334-68, Marcos Alexandre Delgado Barbosa CPF nº 009.773.334-26, Vêronica Melo de Miranda Correia CPF nº 278.493.414-49 e Maria do Socorro dos Santos CPF nº 588.869.664-15

26/02/2021 15:30



## 5. MAPA DEMONSTRATIVO DE LICITAÇÕES

### Agência de Defesa e Fiscalização Agropecuária do Estado de Pernambuco

Nº Proc. / Ano	Mod. Nº / Ano	Portaria	Critério Julgamento	Objeto	Objeto Conforme Edital	SRP	Estágio/ Situação	Licitantes Vencedores	Valor Gl. Licit.(R\$)
21/2020	Dispensa - 5/2020	914/2020		Serviço de Manutenção e Suporte Técnico de Equipamentos de Informática	Contratação de empresa especializada para prestação de serviços de manutenção em equipamentos de informática do tipo Nobreak SMS de 20KVA	Não	Processo Adjudicado / Homologado / Ratificado / Concluído	CARLOS LEANDRO LARANJEIRA PAES BARRETO ME	9.873,00
20/2020	Pregão Eletrônico - 15/2020	914/2020		Peças de Informática	Aquisição de material do consumo, especificamente periféricos de informática, para atender as necessidades operacionais da Agência de Defesa e Fiscalização Agropecuária do Estado de Pernambuco - ADAGRO	Sim	Processo Adjudicado / Homologado / Ratificado / Concluído	HGTEC SOLUCOES E SUPRIMENTOS EIRELI - EPP	72.490,00
19/2020	Pregão Eletrônico - 14/2020	914/2020	Menor Preço	Manutenção e Conservação de Máquinas e Equipamentos	Contratação de empresa especializada para prestação de serviços de manutenção corretiva das instalações, sistemas, equipamentos e aparelhos de ar condicionado do tipo janela e Split, com fornecimento de mão de obra, materiais, gás refrigerante e demais serviços correlatos, no Edifício Sede da Agência de Defesa e Fiscalização Agropecuária do Estado de Pernambuco - ADAGRO.	Sim	Processo Adjudicado / Homologado / Ratificado / Concluído	JR COMERCIO E SERVICOS DE CLIMATIZACAO EIRELI	10.260,00
18/2020	Pregão Eletrônico - 13/2020	914/2020		Serviços Clínicos e Laboratoriais		Sim	Processo Instaurado / Processo Deserto		
17/2020	Pregão Eletrônico - 12/2020	914/2020		Serviços Clínicos e Laboratoriais		Sim	Processo Instaurado / Processo Deserto		
16/2020	Pregão Eletrônico - 11/2020	914/2020		Fretes e Transportes de Encomendas		Não	Processo Instaurado / Processo Deserto		
15/2020	Pregão Eletrônico - 10/2020	914/2020		Equipamentos de Informática	Aquisição de suprimento de informática, especificamente toner para impressora laser monocromática, marca Lexmark para atender ao Plano de Trabalho que acompanha o Convênio SICONV 785873/2013-MAPA/SFA-PE/ADAGRO - LICITAÇÃO EXCLUSIVA	Não	Processo Adjudicado / Homologado / Ratificado / Concluído	3P DISTRIBUIDORA E COMERCIO DE INFORMATICA LTDA ME	47.523,00
14/2020	Pregão Eletrônico - 9/2020	914/2020	Menor Preço	Serviços Clínicos e Laboratoriais	Contratação de empresa especializada para prestação de serviços de Análises Laboratoriais, referentes ao Estudo Transversal de doenças em camarões e peixes de cultivo no Estado de Pernambuco, em atendimento a demanda do Convênio SICONV 785873/2013-MAPA/SFA-PE/ADAGRO	Não	Edital Publicado / Processo Deserto		
13/2020	Pregão Eletrônico - 8/2020	914/2020	Menor Preço	Fretes e Transportes de Encomendas	Contratação de empresa especializada em efetuar serviços continuados de coleta, remessas e entrega de produtos e materiais biológicos - podendo ser estas perecíveis ou não perecíveis, providas da cidade do Recife e destinadas as cidades de Belém - PA, Belo Horizonte - MG, Campinas - SP, Florianópolis - SC, Goiânia - GO, Jundiaí - SP, Pedro Leopoldo - MG, Porto Alegre - RS, São José - SC, São Luiz - MA, São Paulo - SP e Uberlândia - MG	Não	Edital Publicado / Processo Fracassado		
12/2020	Dispensa - 4/2020	914/2020		Serviços de Comunicação	Contratação direta de empresa para prestação de serviços de confecção de plaquetas adesivas para identificação e tombamento patrimonial de bens permanentes adquiridos pela ADAGRO	Não	Processo Adjudicado / Homologado / Ratificado / Concluído	M ILKA SANTOS REPRESENTAÇÕES ME	1.072,50
11/2020	Dispensa - 3/2020	914/2020		Outros Serviços de Informática		Não	Processo Instaurado / Processo Suspenso por Decisão Administrativa		
10/2020	Inexigibilidade - 1/2020	914/2020		Serviços de Publicidade e Propaganda	contratação da empresa IMPRENSA NACIONAL, CNPJ nº 04.196.645/0001-00 para prestação de serviços de publicação no Diário Oficial da União, de atos oficiais e demais matérias de interesse da Agência de Defesa e Fiscalização Agropecuária do Estado de Pernambuco - ADAGRO	Não	Processo Adjudicado / Homologado / Ratificado / Concluído	Imprensa Nacional	2.775,36
9/2020	Pregão Eletrônico - 7/2020	914/2020		Equipamentos de Informática	Fornecimento de equipamentos de informática, especificamente: microcomputador, módulo isolador e notebook,	Não	Processo Adjudicado / Homologado / Ratificado / Concluído	MPA SERVICOS E COMERCIO DE INFORMATICA LTDA - ME	131.534,00
8/2020	Pregão Eletrônico - 6/2020	914/2020	Menor Preço	Serviços de Análises e Pesquisas Científicas	Contratação de laboratório para prestação de serviços de análises de pescado de captura e cultivo,	Não	Edital Publicado / Processo Deserto		

## 6. MAPA DEMONSTRATIVO DE CONTRATOS

Contrato	Tipo Proc.	Processo	Portaria da Comissão	CPF/CNPJ	Nome/Razão Social	Vigência	Objeto	Valor(R\$)	Estágio/Situação
022/2020	LIC	10/2020	914/2020	04.196.645/0001-00	Imprensa Nacional	01/09/2020 a 31/08/2021	2.055/Serviços de Publicidade e Propaganda	R\$ 2.775,36	Em Execução/Regular
016/2020	ADM	002/2020		10.921.252/0001-07	COMPANHIA EDITORA DE PERNAMBUCO - CEPE	01/07/2020 a 30/06/2021	2.055/Serviços de Publicidade e Propaganda	R\$ 69.994,98	Em Execução/Regular
0095/2020	ADM	0095/2020		05.340.639/0001-30	PRIME CONSULTORIA E ASSESSORIA EMPRESARIAL	06/10/2020 a 20/03/2021	2.072/Fornecimento de Cartões Para Serviços de Manutenção Automotiva, incluindo Peças e Acessórios	R\$ 112.987,45	Em Execução/Regular
007/2020	LIC	1/2020	840/2019	24.832.182/0001-25	RBO CONSULTORES & AUDITORES LTDA	01/03/2020 a 28/02/2021	2.059/Serviços Técnicos Especializados - Contabilidade/auditoria	R\$ 59.700,00	Em Execução/Regular
006/2020	ADM	001/2020		00.405.867/0001-27	ECS EMPRESA DE COMUNICACAO E SEGURANCA LTDA - EPP	02/03/2020 a 28/02/2021	2.064/Sistema de Monitoramento / Rastreamento de Veículos	R\$ 36.000,00	Em Execução/Regular
005/2020	LIC	31/2019	840/2019	08.377.141/0001-30	Aplicar Control Saúde Ambiental Ltda-ME	02/03/2020 a 28/02/2021	2.014/Serviços de Limpeza e Conservação	R\$ 4.020,00	Em Execução/Regular
004/2020	ADM	0110/2020		33.000.118/0001-79	TELEMAR NORTE LESTE S/A.	01/11/2020 a 27/07/2021	2.046/Serviços de Telefonia	R\$ 417.288,88	Em Execução/Regular
003/2020	ADM	0198/2019		27.284.516/0001-61	MAXIFROTA SERVIÇOS DE MANUTENÇÃO DE FROTA LIMITADA	22/09/2020 a 21/09/2021	2.070/Fornecimento de Ticket's, Cartões ou Afins Para Aquisição de Combustíveis	R\$ 319.837,95	Em Execução/Regular
002/2020	ADM	0226/2018		33.000.118/0001-79	TELEMAR NORTE LESTE S/A.	21/07/2020 a 30/04/2024	2.046/Serviços de Telefonia	R\$ 2.463.951,85	Em Execução/Regular
001/2020	ADM	0035/2020		33.000.118/0001-79	TELEMAR NORTE LESTE S/A.	22/02/2020 a 21/08/2020	2.046/Serviços de Telefonia	R\$ 294.592,70	Em Execução/Regular
089/2019	LIC	26/2019	840/2019	865.484.684-49	Maria Madalena wanderley da Silva	01/12/2019 a 30/11/2024	2.001/Locação de Imóveis	60.000,00	Em Execução/Regular
088/2019	LIC	20/2019	840/2019	488.666.604-34	MARIA SANTINA DE ASSIS	10/10/2019 a 09/10/2024	2.001/Locação de Imóveis	R\$ 36.000,00	Em Execução/Regular
087/2019	LIC	24/2019	840/2019	171.816.903-53	HERMENEGILDO CARLOS ALVES	01/11/2019 a 31/10/2024	2.001/Locação de Imóveis	72.000,00	Em Execução/Regular
086/2019	LIC	21/2019	840/2019	711.015.044-55	JOÃO PAULO ARAUJO FRANÇA	01/11/2019 a 31/10/2024	2.001/Locação de Imóveis	R\$ 66.000,00	Em Execução/Regular
085/2019	ADM	079PE050/20		09.461.647/0001-95	SOLUTI 7 SOLUÇÕES EM	02/12/2019 a 30/11/2020	2.077/Outros Serviços de	R\$ 1.009,62	Em Execução/Regular
		19			NEGÓCIOS INTELIGENTES S/A	30/11/2020	Informática		
082/2019	ADM	194PE124/2018		10.362.933/0001-82	CPTEC Soluções em Tecnologia da Informação LTDA - ME	07/11/2019 a 30/11/2022	1.206/Serviço de Locação de Softwares	R\$ 18.443,85	Em Execução/Regular
081/2019	ADM	264PE172/2018		09.480.880/0001-15	BRASLUSO TURISMO LTDA - EPP	02/12/2019 a 30/11/2020	2.062/Passagens e Despesas Com Locomoção	R\$ 66.525,30	Em Execução/Regular
080/2019	LIC	19/2019	840/2019	448.518.124-34	MARIA DA PAZ DOS SANTOS	10/10/2019 a 09/10/2024	2.001/Locação de Imóveis	R\$ 60.000,00	Em Execução/Regular
018/2019	LIC	14/2019	840/2019	12.590.303/0001-90	ASSOCIAÇÃO DAS EMPRESAS DE RADIO E TELEVISÃO DE PERNAMBUCO - ASSERPE	15/08/2019 a 31/12/2020	2.055/Serviços de Publicidade e Propaganda	R\$ 518.582,76	Em Execução/Regular
016/2019	LIC	8/2019	840/2019	081.013.884-00	MARIA AUREA RIBEIRO	01/07/2019 a 30/06/2024	2.001/Locação de Imóveis	R\$ 120.000,00	Em Execução/Regular
015/2019	LIC	5/2019	840/2019	607.084.337-15	ADEILSON MARIANO DA SILVA	01/05/2019 a 30/04/2024	2.001/Locação de Imóveis	R\$ 60.000,00	Em Execução/Regular
013/2019	ADM	PE140LAL/2018		00.446.627/0001-70	REAL MIX COMERCIO VAREJISTA LTDA EPP	01/06/2019 a 31/05/2020	1.001/Gêneros Alimentícios	R\$ 4.248,00	Em Execução/Regular
010/2019	LIC	3/2019	981/2018	06.987.725/0001-00	Agrotec Tecnologia em Agronegócio Ltda	06/05/2019 a 05/07/2020	1.012/Material e Medicamentos Para Uso Veterinário	R\$ 144.000,00	Em Execução/Regular
005/2019	ADM	130PE080/2018		12.816.401/0001-01	M.A MÃO DE OBRA EM GERAL LTDA	01/05/2019 a 30/04/2020	2.045/Serviços de Limpeza e Conservação de Bens Imóveis	R\$ 351.979,08	Em Execução/Regular
001/2019	ADM	0260/2018		10.998.292/0001-57	Centro de Integração Empresa Escola de Pernambuco - CIEE	01/04/2019 a 31/03/2020	2.023/Serviços de Apoio Administrativo, Técnico e Operacional Prestado Por Pessoa Jurídica	R\$ 409.833,60	Em Execução/Regular
017/2018	LIC	4/2018	981/2018	047.235.194-08	Clarissa Vasconcelos de Menezes	03/09/2018 a 31/08/2023	2.001/Locação de Imóveis	R\$ 108.000,00	Em Execução/Regular
086/2017	LIC	15/2017	1119/2017	047.246.664-04	Maria Cláudia Ferreira	01/08/2017 a 31/07/2022	2.001/Locação de Imóveis	R\$ 90.000,00	Em Execução/Regular

## 7. EXECUÇÃO DAS ATIVIDADES FINALÍSTICAS ÁREA ANIMAL

### DIRETORIA DE DEFESA E INSPEÇÃO ANIMAL

#### DEFESA SANITÁRIA

Das muitas atividades de defesa sanitária animal realizadas pela Adagro, destacamos que, desde o ano de 2013, Pernambuco foi alçado a classificação sanitária internacional de “Livre de Febre Aftosa com vacinação”, concedida pela Organização Mundial de Saúde animal (OMS/OIE), e tal certificação garantiu para o Estado de Pernambuco uma expressiva ampliação de divisas para o fortalecimento do agronegócio em equivalência com todo o País. Como parte das ações para a manutenção desta certificação, semestralmente a Adagro realiza duas etapas de vacinação contra febre aftosa em Pernambuco e vem mantendo o índice de cobertura vacinal bem acima de 90%, conforme é exigido pelo Ministério da Agricultura, Pecuária e Abastecimento (MAPA) e atualmente, trabalhamos para que o Estado alcance a classificação de “Livre de febre aftosa sem vacinação” de acordo com o Plano Estratégico do MAPA. Esta certificação é fruto do resultado das diversas ações desempenhadas permanentemente pela Adagro, as quais fazem parte da rotina de atribuições e competências com o objetivo para assegurar a prevenção, controle e erradicação de enfermidades de rebanhos no Estado de Pernambuco.

Quadro 15. Demonstrativo das principais atividades da área de defesa sanitária animal executada pela Adagro/2020

	DISCRIMINAÇÃO	UNIDADE	PROGRAMADO	REALIZADO	%
<b>1</b>	<b>FISCALIZAÇÃO</b>				
1.1	Fiscalização em estabelecimentos considerados de maior risco sanitário (Propriedades de Risco)	Propriedade	750	1.827	243,60
1.2	Fiscalização da vacinação contra febre aftosa em assentamento, quilombola e áreas indígenas	Propriedade	1.120	613	54,73
1.3	Fiscalização em Eventos Agropecuários	Eventos	960	380	39,58
1.4	Fiscalização das Casas Agropecuárias/Farmácias que comercializam vacinas	Fiscalização	330	442	133,94
1.5	Fiscalização de Trânsito Volante	Blitz	160	23	14,38
<b>2</b>	<b>VIGILÂNCIA</b>				
2.1	Vigilância Epidemiológica para Anemia Infecciosa Equina	Propriedade	30	117	390
2.2	Vigilância Epidemiológica para Mormo	Propriedade	30	40	133,33
<b>3</b>	<b>PROGRAMAS SANITÁRIOS (Palestras)</b>				
3.1	Programa Nacional de Erradicação da Febre Aftosa	Palestra	22	05	22,73
3.2	Programa Nacional de Controle e Erradicação da Brucelose e Tuberculose	Palestra	11	04	36,36
<b>4</b>	<b>OUTRAS AÇÕES</b>				
4.1	Georreferenciamento de Propriedades	Georref	1.530	7.117	465,16
4.2	Vacinação contra Brucelose	Bezerras	72.460	34.726	47,92
4.3	Vacinação contra Febre Aftosa 1ª Etapa/2020	Bov/bub	1.974.908	1.840.071	93,17
4.3	Vacinação contra Febre Aftosa 2ª Etapa/2020	Bov/bub até 24 meses	631.642	598.201	94,70



## DIRETORIA DE DEFESA E INSPEÇÃO ANIMAL

### INSPEÇÃO

No ano de 2020, destacamos na área de inspeção de Produtos de origem animal da Adagro, a **Criação do Selo Arte beneficia produtores artesanais**. A Adagro recebeu autorização do Ministério da Agricultura, Abastecimento e Pecuária (MAPA) para conceder o Selo Arte às queijarias pernambucanas. O selo arte atesta que os produtos estão em conformidade com as boas práticas agropecuárias e de fabricação. O certificado, além de agregar valor aos produtos, aumentando a renda aos produtores, possibilita a comercialização em todo território nacional desde que submetidos ao serviço de inspeção municipal ou estadual, da Adagro. Os primeiros estabelecimentos a receberem a certificação Arte em Pernambuco foram os laticínios Polilac, São José, Mulungu e Rancho Alegre produtos lácteos. No Estado poderão solicitar adesão ao selo arte produtores artesanais que já tenham o SIE e produzam queijo coalho, queijo de manteiga, manteiga de garrafa e doce de leite.

As demais atividades, relacionadas abaixo, são extremamente importantes para o incremento dos produtos de origem animal e seus derivados em nosso Estado, haja vista a aptidão leiteira de gado misto e o grande potencial na produção do queijo coalho, dentre outros laticínios e a necessidade da fiscalização sanitária e monitoramento para que haja inocuidade alimentar e proteção à saúde pública

Quadro 16. Demonstrativo das atividades da área de inspeção animal executada pela Adagro/2020

	DISCRIMINAÇÃO	UNIDADE	PROGRAMADO	REALIZADO	%
1	Monitoramento em Estabelecimentos que produzem, beneficiam, comercializam produtos de origem animal com Registro na ADAGRO	Monitoramento	300	158	52.67
2	Solicitação de concessão do Selo Arte	Solicitação	-	04	-
3	Monitoramento de queijarias sob licença para regularização/instalação	Monitoramento	292	280	95.89
4	Pré vistorias de estabelecimentos	Pré-vistoria	50	15	30.00
5	Supervisão de estabelecimentos sob Inspeção Permanente	Supervisão	12	07	58.33
6	Supervisão nas Unidades Regionais - atividades da inspeção	Supervisão	04	02	50.00
7	Realização de Blitz e/ou Ação Conjunta	Blitz/Ação Conjunta	20	09	45.00
8	Colheita de amostra - água e/ou produtos de origem animal	Colheita	600	134	22.33
7	Produção de material educativo e/ou de Palestras	Atividade	20	17	85,00
8	Reuniões Técnicas (Sede e Interior)	Reunião	10	10	100,00

## 8. EXECUÇÃO DAS ATIVIDADES FINALÍSTICAS ÁREA VEGETAL

### DIRETORIA DE DEFESA E INSPEÇÃO VEGETAL

#### DEFESA SANITÁRIA VEGETAL

As atividades da defesa vegetal são contínuas, necessárias e exigidas pelo MAPA, para manutenção das exigências fitossanitárias, para evitar a entrada, disseminação e controle de pragas entre as unidades da federação, como também para a liberação das exportações de frutas do Estado por ser responsável pela fiscalização da Certificação fitossanitária.

Para executar a defesa sanitária vegetal, são executados diversos programas instituídos pelo MAPA, tais como, o Programa Estadual de Controle das Moscas-das-frutas, principal praga de importância econômica das culturas do Vale do São Francisco das culturas de manga, uva, acerola e goiaba. A existência da praga pode restringir a exportação de frutas implicando em importante prejuízo econômico para o Brasil. O Programa Estadual de Controle e Erradicação do Cancro e Ferrugem da videira, executado principalmente no Vale do São Francisco e no Vale de Siriji, onde há produção voltada para exportação de uvas finas, como também para produção de uvas viníferas e para suco. O Programa Estadual de Prevenção da Sigatoka Negra e Moko da Bananeira que é realizado para prevenir esta praga altamente agressiva e pode causar a perda de 100% da produção, ressaltando que Pernambuco mantém o status de “Área Livre para essa praga”, concedido pelo MAPA. Pernambuco também tem status de “Área Livre para a praga Moko da bananeira e a perda desta classificação sanitária também ocasionaria barreiras sanitárias e perdas econômicas expressivas para o nosso Estado.

Também é executado o Programa Estadual de Controle e Erradicação da Cochonilha do Carmim com o objetivo de prevenção, controle e erradicação. Embora presente em todo sertão pernambucano e em alguns municípios do agreste, o nosso objetivo é principalmente impedir sua disseminação para outras áreas, além de oferecer orientação sobre o uso de variedades resistentes

Quadro 17. Demonstrativo das atividades da área de defesa sanitária vegetal executada pela Adagro/2020

DISCRIMINAÇÃO DAS METAS	UNIDADE	QUANTIDADE PROGRAMADA	QUANTIDADE REALIZADA	%
<b>1 Fiscalização da Certificação Fitossanitária de Origem (manga, uva, banana e citros)</b>				
1.1 Fiscalização da Unidade de Produção - UP	Unidade	260	59	22,70
1.2 Fiscalização da Unidade de Consolidação - UC	Unidade	14	03	21,40
1.3 Fiscalização do Livro/UP na Unidade Regional	Unidade	680	273	40,10
<b>2 Mosca-das-Frutas/Manga e Uva</b>				
2.1 Fiscalização do Monitoramento (monitoradas e não monitoradas)	Propriedade	620	149	24,00
2.2 Armadilhas Fiscalizadas	Armadilha	1.000	331	33,10
2.3 Armadilhas Supervisionadas/Controle de Qualidade	Armadilha	00	38	100,00
<b>3 Prevenção da Mosca-da-Carambola</b>				

3.1	Monitoramento /Supervisão	Inspeção	450	442	98,20
<b>4 Prevenção da Sigatoka negra/Moko da bananeira</b>					
4.1	Cadastros de propriedades produtoras de banana em produção comercial, área não comercial e em área urbana - Inspeções e re-inspeções	Propriedade	1.200	360	30,00
4.2	Supervisão	Supervisão	04	01	25,00
<b>5 Barreiras Fitossanitárias</b>					
5.1	Fiscalizar o trânsito de vegetais em barreiras fixas	Veículo	1.800	1.016	56,40
5.2	Fiscalizar o trânsito de vegetais em barreiras móveis	Barreira	150	14	9,30
5.3	Supervisão nas barreiras fixas	Supervisão	04	02	50,0
<b>6 Controle da Cochonilha do Carmim</b>					
6.1	Realizar cadastros e inspeções fitossanitárias	Propriedade	600	142	23,70
<b>7 Controle do Cancro Bacteriano da Videira e Ferrugem da Videira</b>					
7.1	Cadastros de propriedades produtoras e levantamento fitossanitário para detecção e delimitação de áreas de ocorrência da bactéria	Propriedade	280	45	16,10
7.2	Supervisão	Supervisão	04	01	25,00
<b>8 Prevenção de Pragas Quarentenárias A2 dos citros: cancro cítrico, HLB (greening) e pinta preta dos citros</b>					
8.1	Realizar inspeções fitossanitárias em propriedades produtoras	Propriedade	570	138	24,20
8.2	Fiscalização nos viveiros	Inspeções	10	25	250,0
8.3	Supervisão	Supervisão	03	01	33,30
<b>9 Prevenção da praga <i>Helicoverpa armíger</i></b>					
9.1	Cadastros e inspeções de propriedades produtoras	Propriedade	300	17	5,70
<b>10 Fiscalização e inspeção do comércio de sementes</b>					
10.1	Coleta de amostras de sementes para análise (Pureza, germinação)	Amostras	10	08	80,00
<b>11 Capacitação Técnica</b>					
11.1	Capacitação de técnicos para emissão de CFO	Curso	01	01	100,00
<b>12 Educação Sanitária</b>					
12.1	Palestras	Palestras	20	09	45,00
<b>13 Emissão de Permissão de Trânsito de Vegetais -PTV</b>					
13.1	Emissão de PTV	Unidade	21.000	28.034	133,50
<b>14 Autorização de Trânsito para Fernando de Noronha</b>					
14.1	Emissão de autorização de Trânsito para Fernando de Noronha	Unidade	30	12	40,00

## DIRETORIA DE DEFESA E INSPEÇÃO VEGETAL

### INSPEÇÃO VEGETAL

As ações da Inspeção Vegetal realizadas pela ADAGRO são imprescindíveis para saúde da população e meio ambiente, vez que há fiscalização e inspeção do comércio, o transporte, o armazenamento, o uso e aplicação, o destino final dos resíduos e embalagens vazias, o controle, a inspeção e a fiscalização de agrotóxicos, seus componentes e afins, bem como o monitoramento de seus resíduos em produtos vegetais, além do atendimento à várias demandas do MPPE.

Quadro 18. Demonstrativo das atividades da área de inspeção vegetal executada pela Adagro/2020

DISCRIMINAÇÃO DAS METAS	UNIDADE	QUANTIDADE		%
		PROGRAMADA	REALIZADA	
1 Inspeção e Fiscalização em Revendas de Agrotóxicos e afins, mercadinhos, armazéns construção e feiras (comércio informal).	Inspeção/ Fiscalização	500	30	6,00
2 Fiscalização em agroindústrias Usinas/destilarias	Inspeção/ Fiscalização	15	03	20,00
3 Inspeção e fiscalização do uso, aplicação e armazenamento dos agrotóxicos e afins, utilização de EPIs e descarte de embalagens vazias em propriedades rurais.	Inspeção/ Fiscalização	500	12	2,40
4 Inspeção e fiscalização das empresas Controladoras de pragas urbanas(dedetizadoras).	Inspeção/ Fiscalização	200	33	16,50
5 Inspeção e fiscalização de Transportadoras de agrotóxicos e afins.	Inspeção/ fiscalização	5	03	60,00
6 Fiscalização do Transporte de Agrotóxicos e afins em Barreiras Sanitárias.	Veículo	100	03	3,00
7 Inspeção e Fiscalização das Centrais de recolhimento de embalagens vazias	Inspeção/ Fiscalização	4	04	100,00
8 Fiscalização da Receita Agronômica.	Receita	1000	224	22,40
9 Fiscalização da destinação das Embalagens vazias.	Devolução nº comprovante	250	34	13,60
10 Fiscalização das empresas produtoras de agrotóxicos e afins.	N.º de Cad. Produto	900	174	19,30
11 Monitoramento/coleta de amostras p/análise de resíduos de agrotóxicos.	Coleta	350	72	20,57

12 Registro Inicial de Estabelecimento.	N.º de Registro	21	22	104,8
13 Palestras em escolas públicas e assentamentos rurais.	Palestra	20	06	30,00
14 Documentos Fiscais e Formulários emitidos.	N.º Doc.	700	314	44,90

## 9. CONSIDERAÇÕES FINAIS

O ano de 2020 trouxe um enorme desafio sanitário a ser enfrentado, a pandemia Coronavírus-19, a qual transformou profundamente a logística da operacionalização das atividades desenvolvidas pela Adagro.

O Governo do Estado de Pernambuco, com vistas a mitigação dos riscos inerentes e esta pandemia, vem publicando medidas temporárias para o enfrentamento desta emergência de saúde pública de importância internacional, conforme previsto na Lei Federal nº 13.979 de 06 e fevereiro de 2020 e demais legislações estaduais tais como o Decreto do Executivo nº 48.809 de 14.03.2020 até o Decreto Executivo nº 49.959 de 17.12.2020, o qual manteve o “Estado de Calamidade Pública” em Pernambuco.

É fato que as medidas restritivas tiveram impacto na quantidade de atividades rotineiras da Adagro, este efeito pode ser observado no presente Relatório em algumas atividades não que não tiveram o desempenho desejado, no entanto, outras atividades foram plenamente realizadas, superando muitas limitações e dificuldades, foi possível executar as atividades primordiais que dão sustentação as premissas iniciais e definitivas como a Missão e competências desta Agência.

Por compreender o papel decisivo e determinante da Adagro na realidade do setor agroprodutivo e na saúde pública, em razão da produção de alimentos inócuos, esforços foram empreendidos em todo o Estado para atender a população, principalmente, produtores rurais e setores relacionados direta ou indiretamente.

Assim, entendemos que a Adagro, tem executado sua missão, dentro das condições econômicas, físicas, operacionais e logísticas possíveis.