



**GOVERNO DO ESTADO DE PERNAMBUCO**  
**SECRETARIA DE DESENVOLVIMENTO AGRÁRIO**  
**AGÊNCIA DE DEFESA E FISCALIZAÇÃO AGROPECUÁRIA**  
**DO ESTADO DE PERNAMBUCO**

# **RELATÓRIO DE GESTÃO**

## **2019**



**Pernambuco - Recife**  
**Março - 2020**

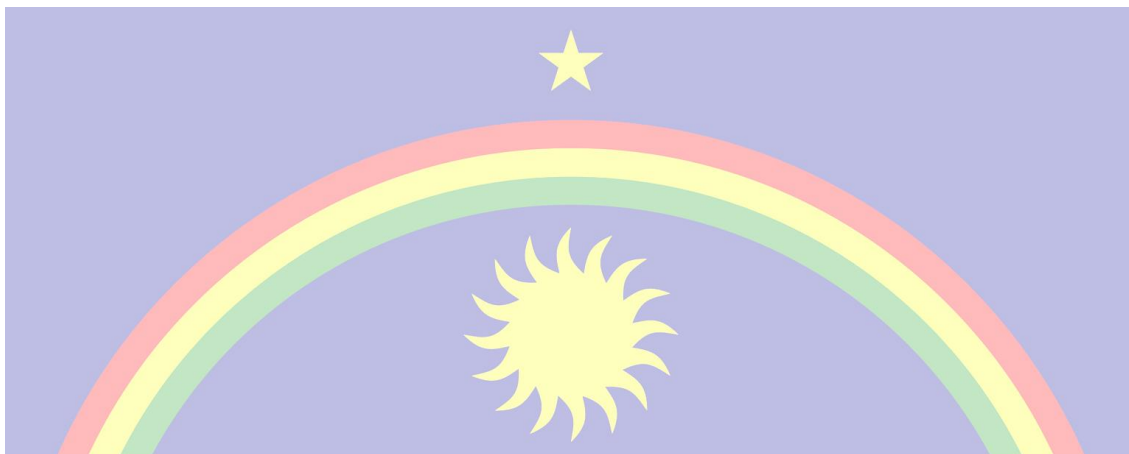

GOVERNADOR DO ESTADO DE PERNAMBUCO

***Paulo Henrique Saraiva Câmara***

VICE-GOVERNADORA

***Luciana Santos***

SECRETARIO DE DESENVOLVIMENTO AGRÁRIO

***Dilson de Moura Peixoto Filho***



## **CORPO DIRETIVO**

***Paulo Roberto de Andrade Lima***

Diretor Presidente

***Carolina Boeckmann Boscardin da Silva***

Diretora de Gestão Administrativa e Financeira

***Fernando Góes de Miranda***

Diretor de Defesa e Inspeção Animal

***Késia Alcântara Queiroz Pontual***

Diretora de Planejamento Estratégico e Convênios

***Raquel Melo de Miranda***

Diretora de Defesa e Inspeção Vegetal

***Valmir Oliveira da Silva Junior***

Diretor de Coordenação Jurídica

## SUMÁRIO

<b>1 IDENTIFICAÇÃO.....</b>	<b>05</b>
1.2 DADOS GERAIS.....	05
1.3 RESPONSÁVEIS.....	06
1.4 REDE DE ATENDIMENTO.....	06
1.5 COMPETÊNCIAS INSTITUCIONAIS.....	06
1.6 ORGANOGRAMA.....	09
1.7 PRINCIPAIS MACROPROCESSOS FINALÍSTICOS.....	10
1.8 PRINCIPAIS MACROPROCESSOS DE APOIO.....	11
<b>2 IDENTIDADE INSTITUCIONAL.....</b>	<b>13</b>
2.1 OBJETIVOS ESTRATÉGICOS.....	13
2.2 PARTES INTERESSADAS.....	14
2.3 PRINCIPAIS PARCEIROS.....	14
2.4 PRINCIPAIS SERVIÇOS.....	15
2.5 RELACIONAMENTO COM A SOCIEDADE.....	17
2.5.1 CANAIS DE ACESSO DO CIDADÃO.....	17
2.5.2 COMUNICAÇÃO.....	17
2.5.3 DIVULGAÇÃO EM RÁDIO.....	18
2.5.4 PRODUÇÃO DE MATERIAL PUBLICITÁRIO.....	19
<b>3 INFORMAÇÕES SOBRE A GESTÃO ORÇAMENTÁRIA E FINANCEIRA.....</b>	<b>20</b>
3.1 DADOS DOS ORDENADORES DE DESPESA.....	20
3.2 RELAÇÃO DAS CONTAS BANCÁRIAS.....	21
3.3 ORÇAMENTO.....	22
3.4 DADOS BALANÇO ORÇAMENTÁRIO.....	22
3.5 ATIVIDADES.....	23
3.6 ORÇAMENTO FISCAL-DDE.....	25
3.7 LICITAÇÕES.....	26
3.8 CONTRATOS.....	30
3.9 DEMONSTRATIVO CONSOLIDADO DAS OBRAS E SERVIÇOS DE ENGENHARIA....	31
<b>4 METAS INSTITUCIONAIS.....</b>	<b>31</b>
<b>5 CONSIDERAÇÕES FINAIS.....</b>	<b>34</b>
<b>6 ANEXOS.....</b>	<b>36</b>

## 1. IDENTIFICAÇÃO

A Agência de Defesa e Fiscalização Agropecuária do Estado de Pernambuco (Adagro) é uma autarquia especial, da administração indireta, vinculada à Secretaria do Desenvolvimento Agrário – SDA, com sede em Recife e atuação em todo o estado de Pernambuco para promover e executar a defesa sanitária animal e vegetal, o controle, a inspeção e a fiscalização de produtos de origem agropecuária no território e nas divisas do Estado, mais especificamente a inspeção, fiscalização e defesa sanitária animal e vegetal. Dentre as ações voltadas a ofertar à população produtos de qualidade de origem animal e vegetal, prevenir, controlar e combater as principais doenças infectocontagiosas e parasitárias dos rebanhos, a implantação e credenciamento de estabelecimentos no Sistema Brasileiro de Inspeção de Produtos de Origem Animal – SISBI, o monitoramento e controle de agrotóxicos, o controle das moscas das frutas no Vale do São Francisco e a simplificação da legislação para licenciamento das agroindústrias de pequeno porte.

Unidade Orçamentária	
<b>CNPJ</b>	26.548.626/0001-20
<b>Endereço</b>	Avenida Caxangá, 2200, Cordeiro, Recife, PE CEP 50711-000
<b>Telefone</b>	(81) 3181.4511
<b>sítio</b>	<a href="http://www.adagro.pe.gov.br">www.adagro.pe.gov.br</a>
<b>Lei de criação</b>	Lei Estadual 15.919 de 04 de novembro de 2016

### 1.1 DADOS GERAIS

A ADAGRO, é um órgão criado pela Lei Estadual nº 12.506, de 16 de dezembro de 2003 e regulamentada pelo decreto nº 26.492, de 12 de março de 2004, conforme as Leis nº 10.692/91, nº 12.228/02 e nº 12.503/03. Foi alçada a Autarquia por meio da Lei 15.919 de 04 de novembro de 2016. É órgão vinculado à Secretaria de Desenvolvimento Agrário, administração indireta, dotado de autonomia administrativa e financeira, regido por esta Lei e por seu regulamento, aprovado por decreto do Poder Executivo.

## 1.2. RESPONSÁVEIS

Cargo	Responsável	EMAIL
Diretor Presidente	<i>Paulo Roberto de Andrade Lima</i>	<i>paulolima@adagro.pe.gov.br</i>
Diretora do Administrativo e Financeiro	<i>Carolina Boeckmann Boscardin da Silva</i>	<i>carolinab@adagro.pe.gov.br</i>
Diretor de Defesa e Inspeção Animal	<i>Fernando Góes de Miranda</i>	<i>fernandomiranda@adagro.pe.gov.br</i>
Diretora de Planejamento Estratégico e Convênios	<i>Késia Alcântara Queiroz Pontual</i>	<i>Kesia.alcantara@adagro.pe.gov.br</i>
Diretora de Defesa e Inspeção Vegetal	<i>Raquel Melo de Miranda</i>	<i>raquelmelo@adagro.pe.gov.br</i>
Diretor Jurídico	<i>Valmir Oliveira da Silva Junior</i>	<i>jurídico@adagro.pe.gov.br</i>
Gerente Estadual de Registros e Cadastros	<i>Antônio Teles Neto</i>	<i>uerc@adagro.pe.gov.br</i>
Gerente Estadual de Defesa Animal	<i>Elialdo Xavier de Melo</i>	<i>ueda@adagro.pe.gov.br</i>
Gerente Estadual de Inspeção Animal	<i>Glenda Mônica Luna de Holanda</i>	<i>ueia@adagro.pe.gov.br</i>
Gerente Estadual de Defesa Vegetal	<i>Paulo Roberto Pereira de França</i>	<i>uedv@adagro.pe.gov.br</i>
Gerente Estadual de Inspeção Vegetal	<i>Silvio Valença Varejão</i>	<i>ueiv@adagro.pe.gov.br</i>

## 13. REDE DE ATENDIMENTO

Para atender os 184 municípios e a ilha de Fernando de Noronha, a Adagro conta com uma sede no Recife, 11 unidades regionais (UR) que coordenam os trabalhos das 32 (trinta e sete) unidades de sanidade animal e vegetal (ULSAV) e dos 118 escritórios de atendimento à comunidade (EAC) em sua região de abrangência. Os escritórios estão abertos para atendimento de segunda a sexta no horário de 08h às 12h e das 13h às 17h.

## 1.4 COMPETÊNCIAS INSTITUCIONAIS

As competências da Adagro estão estabelecidas na Lei Estadual 12.228 de 21 de junho de 2002, a qual institui a Defesa Sanitária Animal no Estado de Pernambuco e dá outras providências e no Decreto 27.687 de 28 de fevereiro de 2005. São elas:

Elaborar, planejar, executar e fiscalizar os programas de controle ou erradicação de doenças, estabelecendo as medidas sanitárias gerais de acordo com cada tipo ou grupo de doenças, espécies envolvidas e áreas de ocorrência, em todo o Estado de Pernambuco;

Elaborar e encaminhar ao Governador do Estado, por intermédio do Secretário de Produção Rural e Reforma Agrária, a regulamentação de seus serviços;

Informar tempestivamente ao Secretário de Produção Rural e Reforma Agrária as doenças de notificação obrigatória para providências legais citadas no art. 3º, § 3º, da Lei nº 12.228;

Promover campanhas de esclarecimento e divulgar técnicas de controle ou erradicação de doenças;

Notificar os órgãos competentes quando da ocorrência de doenças de notificação obrigatória;

Determinar as áreas de ocorrência de doenças e as medidas sanitárias a serem aplicadas;

Interditar e desinterditar, por medida sanitária, áreas públicas ou privadas;

Apreender, sacrificar e destruir animais infectados e seus contatos, devidamente identificados, oriundos de áreas interditadas, não cabendo pagamento de indenizações pela ADAGRO;

Apreender e destruir produtos, subprodutos e seus derivados de origem animal, fômites e outros produtos, oriundos de áreas interditadas que possam servir de fontes de contaminação, não cabendo pagamento de indenizações pela ADAGRO;

Proibir o trânsito interestadual e intraestadual de animais, produtos, subprodutos e materiais que representem risco de propagação de doenças ou que estejam em desacordo com as normas legais e regulamentares pertinentes;

Destruir ou interditar, quando necessário, instalações ou benfeitorias;

Estabelecer e classificar, em caso de suspeita ou ocorrência de doença animal, as áreas focal, perifocal e tampão, identificando os animais doentes, seus contatos e outros animais suscetíveis à doença, para sacrifício sanitário;

Determinar o abate ou sacrifício sanitário conforme definido no art. 7 deste Decreto;

Estabelecer e acompanhar normas técnicas para repovoamento de área contaminada;

Estabelecer ações voltadas para as doenças exóticas ou já erradicadas que tenham sido introduzidas ou re-introduzidas no Estado de Pernambuco;

Estabelecer medidas sanitárias a serem aplicadas na totalidade ou parte dos rebanhos, por tipo de doença, espécie e área geográfica do Estado;

Fiscalizar ou inspecionar quaisquer lugares onde possam existir animais, produtos e subprodutos de origem animal e despojos que ofereçam risco à sanidade animal;

Fiscalizar o cumprimento das medidas sanitárias nas propriedades rurais ou outros estabelecimentos e declará-las nulas ou válidas para efeito deste regulamento;

Determinar as doenças, o tipo de vacina, as espécies e as áreas de controle, fixando as datas ou períodos de vacinação dos rebanhos;

Vacinar compulsoriamente os animais cujo criador tenha deixado de cumprir as instruções e disposições regulamentares;

Fiscalizar a realização de exposições, feiras agropecuárias, vaquejadas, provas hípicas, leilões e outras aglomerações de animais, devendo, para tanto, exigir a apresentação dos exames e os documentos zoossanitários estabelecidos pela legislação vigente;

Interditar e apreender veículo não desinfetado, usado para o transporte de animal em área focal ou perifocal ou fora dela;

Credenciar pessoas físicas ou jurídicas para exercer trabalhos delegáveis, ou descredenciar, de acordo com as normas legais vigentes;

Multar condutor de animais em desacordo com a legislação sanitária vigente.

Parágrafo único. Para a fiscalização e execução das medidas de defesa sanitária animal no Estado de Pernambuco fica conferido à ADAGRO o poder de polícia administrativa e, conseqüentemente, por meio de seus servidores, poder para requisitar força policial, bem como outras instituições públicas, para o exercício pleno de suas funções sempre que julgar necessário.

## 1.5 ORGANOGRAMA FUNCIONAL

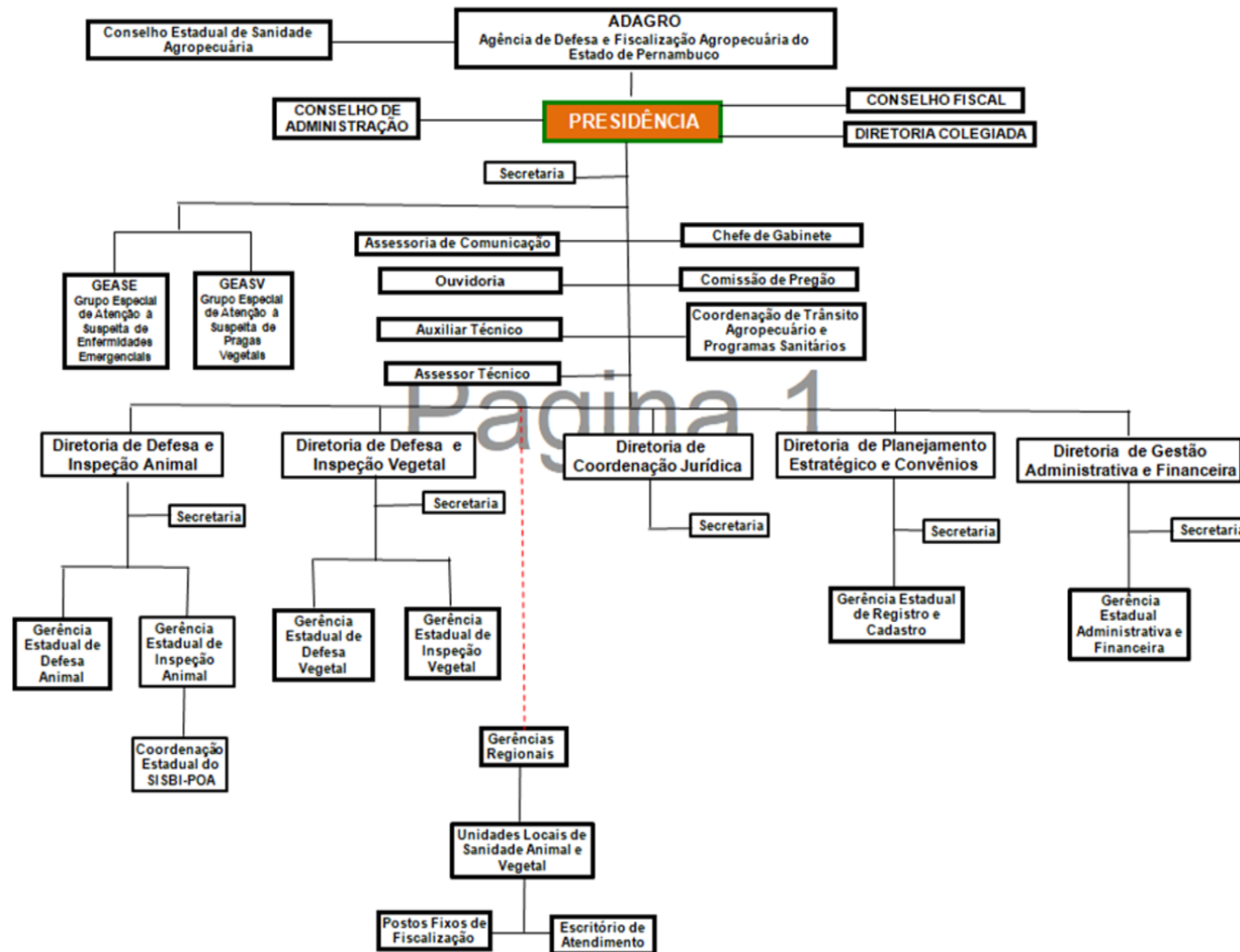

Agência de Defesa e Fiscalização Agropecuária de Pernambuco - ADAGRO  
 Av. Caxangá, 2200 · Cordeiro · Recife/PE · CEP: 50.711-000  
 Fone: (81) 3181-4510 | [www.adagro.pe.gov.br](http://www.adagro.pe.gov.br)

## 1.6 PRINCIPAIS MACROPROCESSOS FINALÍSTICOS

Macroprocessos são conjuntos de atividades por meio das quais a Adagro exerce a sua missão, gerando resultados e valor. Refletem a organização das funções que devem manter correspondência com os objetivos das unidades organizacionais.

MACROPROCESSO	DESCRIÇÃO	PRODUTOS E SERVIÇOS	PRINCIPAIS CLIENTES	SETOR RESPONSÁVEL
<b>Defesa Sanitária Animal</b>	Desenvolvimento de ações de prevenção, controle e erradicação das principais enfermidades que atingem os rebanhos.	<ul style="list-style-type: none"> <li>•Emissão da Guia de Trânsito Animal (GTA)</li> <li>•Prevenção, controle e erradicação da Febre Aftosa</li> <li>•Prevenção e controle da Brucelose e Tuberculose</li> <li>•Prevenção e controle da Raiva dos herbívoros e outras encefalopatias.</li> <li>•Sanidade Avícola</li> <li>•Sanidade Equídea</li> <li>•Sanidade suídea</li> <li>•Sanidade dos animais aquáticos</li> <li>•Sanidade de caprinos e ovinos</li> <li>•Sanidade apícola</li> </ul>	Cidadão Produtor Empresas	Diretoria de Defesa e Inspeção Animal - DDIA
<b>Inspeção de produtos de origem animal</b>	Serviços de inspeção de produtos de origem animal com a finalidade de permitir a produção e comercialização destes produtos entre municípios e garantir a qualidade dos produtos oferecidos ao consumidor	<ul style="list-style-type: none"> <li>• Inspeção de produtos de origem animal</li> <li>• Obtenção do Serviço de Inspeção Estadual – SIE</li> <li>• Monitoramento dos estabelecimentos em processo de adesão ao SISBI</li> <li>• Coleta de amostras de água e de produtos de origem animal para análise físico-química e microbiológica</li> </ul>	Cidadão Produtor Empresas	Diretoria de Defesa e Inspeção Animal - DDIA
<b>Defesa Sanitária Vegetal</b>	Desenvolvimento de atividades estratégicas e sistemáticas de monitoramento, vigilância, inspeção e fiscalização da produção e do comércio de plantas, partes de vegetais ou produtos de origem vegetal veiculadores de pragas que signifiquem risco ao patrimônio agrícola.	<ul style="list-style-type: none"> <li>• Emissão da Permissão de Trânsito de Vegetais (PTV)</li> <li>• Inscrição e fiscalização de Unidades de Produção</li> <li>• Inscrição e fiscalização de Unidades de Consolidação</li> <li>• Cursos de habilitação para Certificação Fitossanitária (CFO)</li> <li>• Cadastro de Responsáveis Habilitados</li> <li>• Programas de Certificação Fitossanitária para as culturas da banana, uva, manga e citrus.</li> <li>• Levantamento de detecção e de delimitação de pragas</li> <li>• Monitoramento de pragas</li> </ul>	Cidadão Produtor Empresas	Diretoria de Defesa e Inspeção Vegetal - DDIV
<b>Inspeção de produtos de origem vegetal</b>	Fiscalização dos estabelecimentos que comercializam e armazenam agrotóxicos, verificação de resíduos de agrotóxico em produtos orgânicos e convencionais	<ul style="list-style-type: none"> <li>• Fiscalização do comércio de agrotóxicos</li> <li>• Monitoramento de resíduos em alimentos orgânicos e convencionais</li> <li>• Rastreabilidade das inconformidades nas áreas produtoras do Estado.</li> </ul>	Cidadão Produtor Empresas	Diretoria de Defesa e Inspeção Vegetal - DDIV

<b>Registros e cadastros</b>	Registro e cadastro de estabelecimentos produtores de alimentos de origem animal.	<ul style="list-style-type: none"> <li>• Registros de estabelecimentos produtores de produtos de origem animal</li> <li>• Registro de comerciantes de agrotóxicos</li> </ul>	Cidadão Produtor Empresas	Diretoria de Planejamento Estratégico e Convênios - DPEC
------------------------------	---	--	---------------------------	--

## 1.7 PRINCIPAIS MACROPROCESSOS DE APOIO

MACROPROCESSO	DESCRIÇÃO	PRODUTOS E SERVIÇOS	PRINCIPAIS CLIENTES	SETOR RESPONSÁVEL
<b>Gestão de pessoas</b>	Dotar o órgão de quadro efetivo, qualificado e suficiente para permitir o atendimento à sociedade.	•Gestão da folha de pagamento	Servidores/Sociedade	Diretoria de Administrativo e Financeiro – DGAF
	Gestão do cadastro dos servidores	•Cadastro dos servidores	Servidores/Sociedade	Diretoria de Administrativo e Financeiro DGAF
<b>Gestão administrativa</b>	Gerir administrativa e financeiramente a Adagro	<ul style="list-style-type: none"> <li>•Gestão econômico-financeira</li> <li>•Gestão de licitação e compras</li> </ul>	Servidores/cidadãos e sociedade	Diretoria de Administrativo e Financeiro – DGAF
<b>Gestão do Patrimônio/Almoxarifado</b>	Gerir as demandas de distribuição de materiais e equipamentos bem como o patrimônio.	<ul style="list-style-type: none"> <li>•Gestão do almoxarifado</li> <li>•Gestão patrimonial</li> </ul>	Servidores/Sociedade	Diretoria de Administrativo e Financeiro – DGAF
<b>Gestão da Frota</b>	Gerir a frota veicular bem como administrar o uso de combustível	•Gestão da frota veicular	Servidores/Sociedade	Diretoria de Administrativo e Financeiro – DGAF
<b>Gestão de Protocolo</b>	Gerir a recepção, distribuição e envio de documentação e afins.	•Gestão do protocolo	Servidores/Sociedade/Empresas/Cidadãos	Diretoria de Administrativo e Financeiro – DGAF
<b>Gestão jurídica</b>	Gerir os processos de interesse administrativo e jurídico	•Gestão dos processos jurídicos	Servidores/cidadãos/Empresas e sociedade	Diretoria de Coordenação jurídica - DCJ
<b>Gestão de Convênios</b>	Gerir convênios firmados com repasse de recursos ou não	•Gestão de convênios	Servidores/Cidadãos/Sociedade	Diretoria de Planejamento Estratégico e Convênios - DPEC

<b>Gestão do Sistema Agropecuário</b>	Gerir o sistema informatizado, base de dados e relatórios digitais.	•Gestão do Sistema Agropecuário	Servidores/Sociedade	Diretoria de Planejamento Estratégico e Convênios - DPEC
<b>Gestão da informática</b>	Gerir os recursos de informática tanto estruturais quanto operacionais	•Gestão de Informática	Servidores/Sociedade	Diretoria de Planejamento Estratégico e Convênios - DPEC
<b>Gestão da Comunicação</b>	Gerir os recursos de comunicação tanto para produção e captação de informações pertinentes	•Gestão da Comunicação	Sociedade	Presidência

## 2. IDENTIDADE INSTITUCIONAL

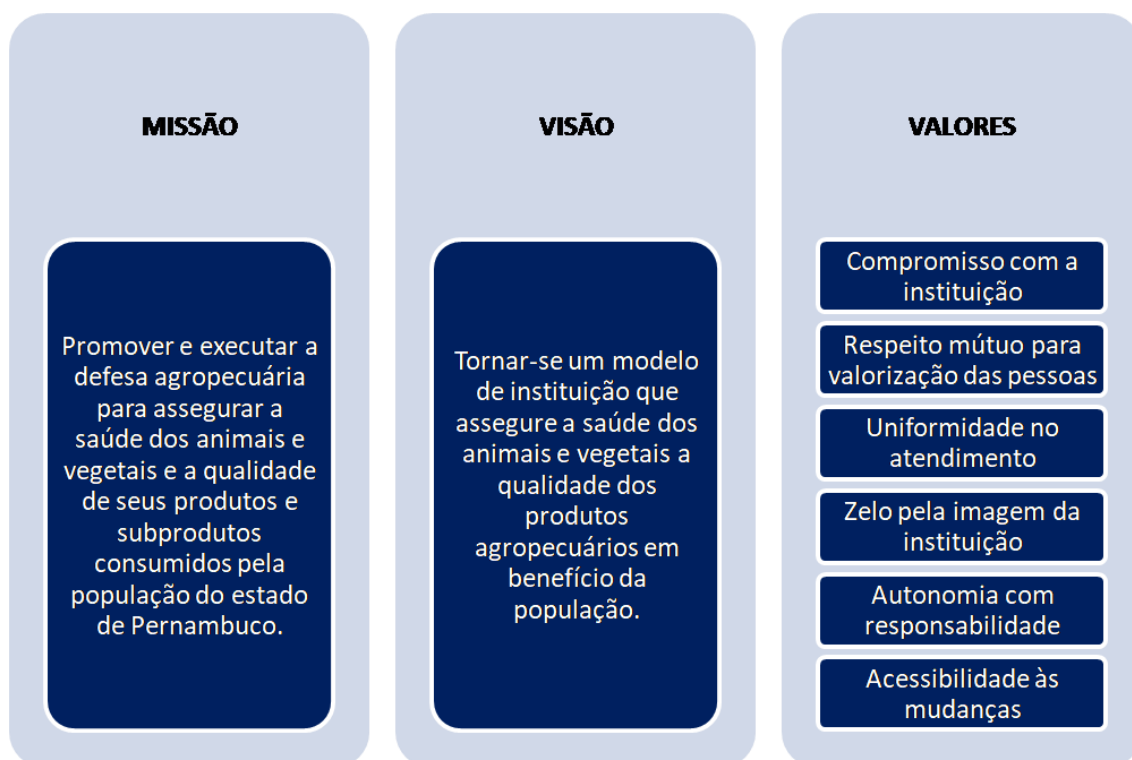

### 2.1. OBJETIVOS ESTRATÉGICOS

Os objetivos estratégicos da Adagro estão fundamentados em sua missão que é integrar ações do Governo Federal, Estadual e Municipal que contribuam para promover e executar a Defesa Sanitária Animal e Vegetal, o controle e a inspeção de produtos de origem agropecuária e em sua visão que trata de tornar-se um modelo de instituição que assegure a saúde dos animais e vegetais e a qualidade dos produtos agropecuários em benefício da população e da saúde pública.

Os eixos estruturantes estão alicerçados nas atribuições da Adagro, previstas na Lei 15.919 de 04 de novembro de 2016 cujo objetivo geral é promover e executar a defesa, inspeção e fiscalização animal e vegetal no estado de Pernambuco.

Os objetivos estratégicos condizem com as ações de defesa e inspeção sanitária animal e vegetal que incluem:

1. Prevenção, controle e erradicação de doenças de animais e pragas dos vegetais
2. Fiscalização e inspeção sanitária animal e vegetal e seus produtos
3. Geoprocessamento, monitoramento e vigilância de propriedades rurais, rebanhos e culturas vegetais;

#### 4. Monitoramento da idoneidade de insumos agropecuários

##### 2.2. PARTES INTERESSADAS

Pessoas físicas, servidores, comunidade, empresas e estabelecimentos, sociedade, imprensa e formadores de opinião, governo, clientes/usuários, agroindústrias e frigoríficos, agricultores e pecuaristas, estudantes e instituições de ensino e pesquisa.

##### 2.3. PRINCIPAIS PARCEIROS

As atividades desenvolvidas pela Adagro, em razão da complexidade e da necessidade de melhor alcance, prescindem de parcerias com outros órgãos, os quais atuam conjuntamente em benefício de uma melhor prestação de serviços à sociedade.



## 2.4. PRINCIPAIS DE SERVIÇOS

SERVIÇOS	DESCRIÇÃO	PRINCIPAIS CLIENTES	SETOR RESPONSÁVEL
Emissão da Guia de Trânsito Animal (GTA)	<ul style="list-style-type: none"> <li>Documento oficial emitido pela Adagro para acompanhar o trânsito de animais com o objetivo de conferir rastreabilidade.</li> </ul>	Produtores e empresas	Gerência Estadual de Defesa Animal e Escritórios da Adagro - GEDA
Defesa sanitária animal	<ul style="list-style-type: none"> <li>Realização de atividades que visam à prevenção e proteção dos rebanhos pernambucanos com vistas a mitigar o risco de introdução ou reintrodução de enfermidades;</li> <li>Realização do controle e vigilância do trânsito de animais, seus produtos e subprodutos em postos fixos ou móveis de fiscalização por meio da conferência de GTAs.</li> <li>Realização de fiscalização de estabelecimentos que comercializam medicamentos e insumos voltados a sanidade animal.</li> </ul>	Cidadão, produtores e empresas	Gerência Estadual de Defesa Animal e Escritórios da Adagro - GEDA
Vigilância epidemiológica animal	<ul style="list-style-type: none"> <li>Consolidação de dados coletados de todas as Unidades Regionais, processamento, análise, avaliação, inserção destes em plataforma digital internacional das informações epidemiológicas, com vistas a transparência e a sustentabilidade da gestão sanitária</li> </ul>	Cidadão, produtores e empresas	Gerência Estadual de Defesa Animal e Escritórios da Adagro - GEDA
Vigilância para Febre Aftosa e enfermidades vesiculares	<ul style="list-style-type: none"> <li>Execução de ações de prevenção, controle e erradicação de enfermidades vesiculares com o objetivo de manter o Estado de Pernambuco com a classificação sanitária de zona livre de febre aftosa com vacinação por meio do sistema de vigilância veterinária oficial e participação da comunidade.</li> </ul>	Produtores, setor agroprodutivo, Estado de Pernambuco	Diretoria de Defesa e Inspeção animal - DDIA
Inspeção de produtos de origem animal	<ul style="list-style-type: none"> <li>Execução de serviços de inspeção de produtos de origem animal (carne e seus derivados, entrepostos de carnes, pescados e mel embutidos, laticínios, queijarias, distribuidores de ovos, etc), com o objetivo de verificar a idoneidade destes produtos com vistas a comercialização entre municípios para o mercado consumidor.</li> <li>Execução de vistorias técnicas e emissão de laudos</li> <li>Análise de projetos para construção de estabelecimentos;</li> </ul>	Consumidor, produtores e empresas	Gerência Estadual de Inspeção animal - GEIA

	<ul style="list-style-type: none"> <li>Realização de fiscalização compartilhada e sob demanda de comércio varejista e atacadista de produtos de origem animal.</li> </ul>		
Emissão de Permissão de Trânsito Vegetal - PTV	<ul style="list-style-type: none"> <li>Documento oficial emitido pela Adagro para acompanhar o trânsito de partida de produtos de origem vegetal, de posse obrigatória para o trânsito interestadual quando são transportados produtos potenciais veiculadores de pragas quarentenárias.</li> </ul>	Cidadão, produtores e empresas	Gerência Estadual de defesa vegetal - GEDV
Defesa sanitária vegetal	<ul style="list-style-type: none"> <li>Execução de vigilância, inspeção, monitoramento, fiscalização, diagnóstico, certificação em populações vegetais com vistas proteger o patrimônio fitossanitário do Estado.</li> </ul>	Cidadão, produtores e empresas	Gerência Estadual de defesa vegetal - GEDV
Fiscalização do trânsito de vegetais	<ul style="list-style-type: none"> <li>Fiscalização do trânsito de plantas, partes de plantas, frutos, sementes e mudas com potencial de disseminação de pragas.</li> </ul>	Produtores e empresas	Gerência Estadual de defesa vegetal - GEDV
Cursos de habilitação para Certificação Sanitária	<ul style="list-style-type: none"> <li>Realização de curso, previsto em legislação federal, para capacitação e cumprimento das normas da certificação e trânsito de produtos vegetais e pragas quarentenárias para agrônomos e engenheiros florestais.</li> </ul>	Responsáveis Técnicos	Gerência Estadual de defesa vegetal - GEDV
Registro e cadastro - agrotóxicos	<ul style="list-style-type: none"> <li>Realização de registro de estabelecimentos e cadastro de agrotóxicos para fins de liberação do produto para comercialização e uso no território pernambucano.</li> </ul>	Produtores e empresas	Gerência Estadual de Registros e Cadastros - GERC
Fiscalização do comércio de agrotóxicos	<ul style="list-style-type: none"> <li>Realização da fiscalização de estabelecimentos que operam com agrotóxicos em áreas de comércio, armazenamento, produção, importação, exportação, transporte e empresas prestadoras de serviços na aplicação de agrotóxicos</li> </ul>	Produtores e empresas	Gerência Estadual de inspeção vegetal - GEIV
Comunicação social e educação sanitária	<ul style="list-style-type: none"> <li>Elaboração, divulgação e distribuição de material gráfico ou por meio de mídia digital de cunho sanitário/educativo com vistas a construção e apropriação de conhecimentos, para os participantes das diversas etapas das cadeias produtivas relacionadas direta ou indiretamente às atividades agropecuárias e para a população em geral, por sua relação com a saúde pública, animal, vegetal e ambiental.</li> </ul>	Cidadão, produtores, estudantes, população relacionada ao setor agroprodutivo, população em geral	Coordenação do Programa de Educação sanitária e comunicação social

## 2.5. RELACIONAMENTO COM A SOCIEDADE

### 2.5.1 . CANAIS DE ACESSO DO CIDADÃO

Os canais de atendimento da Adagro estão presentes nas redes sociais, contatos telefônicos, Pedidos de acesso à informação e ouvidoria. A ouvidoria é a área responsável pelo relacionamento com a sociedade de modo que sua competência primária é o tratamento das reclamações, solicitações, denúncias, sugestões e elogios referentes à área de atuação e prestar à sociedade serviço de qualidade no que diz respeito ao acesso a informação e, portanto, contribuir para a ampliação dos mecanismos de controle social e transparência na gestão do bem público pelo cidadão, com o consequente aperfeiçoamento da democracia.

Demandas recebidas pela democracia:

SOLICITAÇÕES	RECLAMAÇÕES	DENÚNCIAS	ACESSO À INFORMAÇÃO	SUGESTÃO
30	08	37	13	01

### 2.5.2. COMUNICAÇÃO

A Adagro utiliza canais de mídia digital para divulgação de assuntos e orientações de importância na área animal e vegetal com o objetivo de tornar mais ágil a comunicação com a sociedade em geral. As mídias mais utilizadas são o site eletrônico: [www.adagro.pe.gov.br](http://www.adagro.pe.gov.br), instagram, facebook, twitter e youtube.



Agência de Defesa e Fiscalização Agropecuária de Pernambuco - ADAGRO  
 Av. Caxangá, 2200 · Cordeiro · Recife/PE · CEP: 50.711-000  
 Fone: (81) 3181-4510 | [www.adagro.pe.gov.br](http://www.adagro.pe.gov.br)

Durante todo o ano de 2019, 1152 (mil cento e cinquenta e duas) matérias sobre a Adagro foram produzidas e/ou divulgadas, sendo 773 (setecentos e setenta e três) na área de impressos (blogs, sites, jornais, revistas), 289 (duzentos e oitenta e nove) entrevistas em rádio e 90 (noventa) em emissoras de TV. Os meses em que houve mais divulgação na mídia para matérias envolvendo a Adagro foram o de abril e janeiro.

BLOGS, SITES, JORNAIS, REVISTAS	ENTREVISTAS EM RÁDIO	ENTREVISTAS EM EMISSORAS DE TV
773	289	90

### 2.5.3. DIVULGAÇÃO EM RÁDIO

Sabe-se que as rádios transmissoras têm um grande alcance no estado, principalmente junto aos produtores rurais. Por esta razão, este canal de divulgação e informação é utilizado permanentemente. Esta atividade também conta com a participação de recursos de convênio com o Ministério da Agricultura, Pecuária e Abastecimento. Os temas abordados têm como objetivo a conscientização sanitária da população, principalmente no que se refere a prevenção, controle e erradicação de enfermidades de animais e pragas vegetais conforme quadro abaixo.

ASSUNTO (Spot)	PERÍODO	VEICULAÇÕES
Campanha de vacinação contra febre aftosa 1ª etapa	01/05/2019 a 31/05/2019	1.001
Mosca-das-frutas	15/08/2019 até 06/11/2019 26/11/2019 até 25/12/2019	1.824
Praga dos citros	01/09/2019 até 16/11/2019	2.520
Sigatoka Negra	01/12/2019 a 20/12/2019	1.530
Mosca-da-carambola	01/11/2019 a 30/11/2019	450
Campanha de vacinação contra a febre aftosa 2ª etapa	01/11/2019 a 30/11/2019	1.230
Mosca-das-frutas	26/11/2019 a 25/12/2019	1.110
<b>Total</b>		9.665

## 2.5.4. PRODUÇÃO DE MATERIAL PUBLICITÁRIO

Material de apoio produzido para a execução das atividades da Adagro.

	Ítem	Quantidade
03/2019	Totem Adagro	02
04/2019	Boné aftosa	500
04/2019	Cartaz aftosa	200
04/2019	Panfleteo aftosa	40.000
04/2019	Faixa aftosa	184
04/2019	Banner aftosa	30
04/2019	Camisa aftosa	1.000
05/2019	Panfleteo mosca-da-carambola	5.000
07/2019	Colete fiscalização	250
07/2019	Camisa UV fiscalização	250
07/2019	Boné fiscalização	304
08/2019	Spot mosca-das-frutas	01
08/2019	Spot sigatoka negra	01
08/2019	Spot mosca-da-carambola	01
08/2019	Spot pragas dos citros	01
09/2019	Placa BR	04
11/2019	Camisa aftosa	2500
11/2019	Faixa aftosa	184
11/2019	Banner aftosa	34
11/2019	Carta aviso aftosa	90.000
11/2019	Cartaz aftosa	600
11/2019	Panfleteo aftosa	40.000

### 3. INFORMAÇÕES SOBRE A GESTÃO ORÇAMENTÁRIA E FINANCEIRA

#### 3.1. DADOS DOS ORDENADORES DE DESPESA

TITULAR DO ÓRGÃO					
Nome	CPF	Endereço	Cargo	Ato de designação	Data de publicação
Paulo Roberto de Andrade Lima	375.973.704-82	Endereço: Rua Teles Júnior, 80, aptº 102, Aflitos, Recife/PE. Cep: 52.040-050	Presidente	Nº 3090	23.01.2019
ORDENADORES DE DESPESAS					
Paulo Roberto de Andrade Lima	375.973.704-82	Endereço: Rua Teles Júnior, 80, aptº 102, Aflitos, Recife/PE. Cep: 52.040-050	Presidente	Nº 3090	23.01.2019
Carolina Boeckmann Boscardin da Silva	041.372.444-13	Rua Agenor Lopes, nº 314, Bairro Boa Viagem, Recife Cep: 51.021-110	Diretora Administrativa e Financeira	Nº 3091	23.01.2019
Maria do Socorro dos Santos	588.869.664-15	Rua Afonso Pena, nº 63, Bairro Timbi, Camaragibe. Cep: 54.768-060	Gerente Estadual Administrativa e Financeira	Portaria nº 019	21.02.2018
Raquel Melo de Miranda	231.634.534-49	Endereço: Av. Charles Darwin, 51, Apto 31, Boa Viagem, Recife /PE Cep: 51.021-520	Diretora de Defesa e Inspeção Vegetal	N3097	23.01.2019
Késia Alcântara Queiroz Pontual	432.066.464-72	Rua Félix de Brito e Melo, 735, aptº 402, Boa Viagem Cep: 51.020-260	Diretora de Planejamento	3096	23.01.2019
Fernando Góes de Miranda	252.635.104-97	Rua Leobina Pereira, nº 32, Jardim São Paulo Cep: 50.910-260	Diretora de Defesa e Inspeção Animal	3703	14.02.2019
Valmir de Oliveira da Silva Júnior	028.055.574-17	Rua França Pereira, nº 115, aptº 203, Boa Viagem. Cep: 51.111-150	Diretor de Coordenação Jurídica	3092	23.01.2019
DEMAIS RESPONSÁVEIS PELA ASSINATURA DE DOCUMENTOS					
Isma Carlos de Miranda Santos Alves	310.862.334-68	Rua Vitoriano Palhares, 218, aptº 404, Torre, Recife/PE. Cep: 50.710-190	Gestora de Patrimônio	042	28.11.2019
Arimar Micheline da Silva Lima	795.670.534-72	Avenida Gedalha, 59, Cajueiro, Recife/PE. Cep: 52.130-120	Auxiliar Técnica	3095	23.01.2019
Elias Galvão Coelho	169.135.154-72	Rua Joaquim Nabuco, 483, AP 604, Graças, Recife/PE. Cep: 52.011-000	Gerente de Engenharia da SDA	3361	24.01.2019

### 3.2. RELAÇÃO DAS CONTAS BANCÁRIAS

Relação de todas as contas bancárias, registradas ou não no e-Fisco, ainda que não movimentadas no exercício, com a sua finalidade, conforme modelo estabelecido no Anexo XXVI da RES TC 65/2019.

BANCO	Agência	Nº Conta	Unidade Gestora	Gestão	Início da Vigência	ATIVA	FINALIDADE
001	3234	10956 - 8	CONTA CONVÊNIO	220201	11/18/2013	NÃO	-
001	3234	11241 - 0	CONTA CONVÊNIO	220201	9/25/2015	NÃO	-
001	3234	11573 - 8	CONTA CONVÊNIO	220201	2/1/2018	SIM	CONV. 785873/2013
001	3234	11574 - 6	CONTA CONVÊNIO	220201	2/1/2018	SIM	CONV. 817466/2015
104	1294	71062 - 0	CONTA TIPO D	220201	10/4/2018	NÃO	-
104	1294	600220200 - 1	CONTA TIPO C	220201	5/18/2017	SIM	CONTA CAIXA
104	1294	600220201 - 0	CONTA TIPO D	220201	1/31/2011	SIM	CONTA CAIXA
104	1294	600500100 - 7	CONTA ÚNICA	220201	1/31/2011	NÃO	-
237	289	700077 - 4	FOLHA DE PAGAMENTO	220201	1/18/2017	SIM	CONTA DE FOLHA DE PAG.
237	289	700177 - 0	FOLHA DE PAGAMENTO	220201	1/25/2017	SIM	CONTA DE CONSGNADO
356	1001	9026274 - 1	CONTA TIPO D	220201	1/31/2011	NÃO	-

### 3.3. ORÇAMENTO

EXERCÍCIO	ORÇAMENTO	EMPENHADO	LIQUIDADADO
2019	45.297.100,00	40.037.933,48	40.037.933,48

### 3.4. DADOS BALANÇO ORÇAMENTÁRIO

BALANÇO ORÇAMENTÁRIO					Página 1 / 2
UNIDADE GESTORA: AGENCIA DE DEFESA E FISCALIZACAO AGROPECUARIA DO ESTADO DE PERNAMBUCO					
EXERCÍCIO: 2019	PERÍODO (MÊS): Dezembro	Emitido em: 20/02/2020		Data Realização: 20/02/2020	
RECEITAS ORÇAMENTÁRIAS	PREVISÃO INICIAL (a)	PREVISÃO ATUALIZADA (b)	RECEITAS REALIZADAS (c)	SALDO (d = c - b)	
<b>RECEITAS CORRENTES (I)</b>	0,00	0,00	129.309,63	129.309,63	
<b>IMPOSTOS, TAXAS E CONTRIBUIÇÕES DE MELHORIA</b>	0,00	0,00	0,00	0,00	
Impostos	0,00	0,00	0,00	0,00	
Taxas	0,00	0,00	0,00	0,00	
<b>RECEITA DE CONTRIBUIÇÕES</b>	0,00	0,00	0,00	0,00	
Contribuições Sociais	0,00	0,00	0,00	0,00	
<b>RECEITA PATRIMONIAL</b>	0,00	0,00	101.724,67	101.724,67	
Exploração do Patrimônio Imobiliário do Estado	0,00	0,00	0,00	0,00	
Valores Mobiliários	0,00	0,00	101.724,67	101.724,67	
Delegação Serv Públicos mediante Concessão, Permissão, Autorização, Licença	0,00	0,00	0,00	0,00	
Cessão de Direito	0,00	0,00	0,00	0,00	
Demais Receitas Patrimoniais	0,00	0,00	0,00	0,00	
<b>RECEITA AGROPECUÁRIA</b>	0,00	0,00	0,00	0,00	
<b>RECEITA INDUSTRIAL</b>	0,00	0,00	0,00	0,00	
<b>RECEITA DE SERVIÇOS</b>	0,00	0,00	0,00	0,00	
Serviços Administrativos e Comerciais Gerais	0,00	0,00	0,00	0,00	
Serviços e Atividades Referentes à Navegação e ao Transporte	0,00	0,00	0,00	0,00	
Serviços e Atividades referentes à Saúde	0,00	0,00	0,00	0,00	
Serviços e Atividades Financeiras	0,00	0,00	0,00	0,00	
Outros Serviços	0,00	0,00	0,00	0,00	
<b>TRANSFERÊNCIAS CORRENTES</b>	0,00	0,00	0,00	0,00	
Transferências da União e de suas Entidades	0,00	0,00	0,00	0,00	
Transferências dos Estados e do Distrito Federal e de suas Entidades	0,00	0,00	0,00	0,00	
Transferências dos Municípios e de suas Entidades	0,00	0,00	0,00	0,00	
Transferências de Instituições Privadas	0,00	0,00	0,00	0,00	
Transferências de Outras Instituições Públicas	0,00	0,00	0,00	0,00	
Transferências do Exterior	0,00	0,00	0,00	0,00	
Transferências de Pessoas Físicas	0,00	0,00	0,00	0,00	
<b>OUTRAS RECEITAS CORRENTES</b>	0,00	0,00	27.584,96	27.584,96	
Multas Administrativas, Contratuais e Judiciais	0,00	0,00	0,00	0,00	
Indenizações, Restituições e Ressarcimentos	0,00	0,00	27.584,96	27.584,96	
Bens, Direitos e Valores Incorporados ao Patrimônio Público	0,00	0,00	0,00	0,00	
Demais Receitas Correntes	0,00	0,00	0,00	0,00	
<b>RECEITAS DE CAPITAL (II)</b>	0,00	0,00	0,00	0,00	
<b>OPERAÇÕES DE CRÉDITO</b>	0,00	0,00	0,00	0,00	
Operações de Crédito - Mercado Interno	0,00	0,00	0,00	0,00	
Operações de Crédito Mercado Externo	0,00	0,00	0,00	0,00	
<b>ALIENAÇÕES DE BENS</b>	0,00	0,00	0,00	0,00	
Alienações de Bens Móveis	0,00	0,00	0,00	0,00	
Alienações de Bens Imóveis	0,00	0,00	0,00	0,00	
<b>AMORTIZAÇÕES DE EMPRÉSTIMOS</b>	0,00	0,00	0,00	0,00	
<b>TRANSFERÊNCIAS DE CAPITAL</b>	0,00	0,00	0,00	0,00	
Transferências da União e de suas Entidades	0,00	0,00	0,00	0,00	
Transferências dos Estados e do Distrito Federal e de suas Entidades	0,00	0,00	0,00	0,00	
Transferências dos Municípios e de suas Entidades	0,00	0,00	0,00	0,00	
Transferências de Instituições Privadas	0,00	0,00	0,00	0,00	
Transferências do Exterior	0,00	0,00	0,00	0,00	
Transferências de Pessoas	0,00	0,00	0,00	0,00	
<b>OUTRAS RECEITAS DE CAPITAL</b>	0,00	0,00	0,00	0,00	
Integralização do Capital Social	0,00	0,00	0,00	0,00	
Demais Receitas de Capital	0,00	0,00	0,00	0,00	
<b>SUBTOTAL DAS RECEITAS (III) = (I + II)</b>	0,00	0,00	129.309,63	129.309,63	
<b>OPERAÇÕES DE CRÉDITO/REFINANCIAMENTO (IV)</b>	-	-	-	-	
MOBILIÁRIA	-	-	-	-	
CONTRATUAL	-	-	-	-	
OPERAÇÕES DE CRÉDITO EXTERNAS	-	-	-	-	
MOBILIÁRIA	-	-	-	-	
CONTRATUAL	-	-	-	-	
<b>SUBTOTAL COM REFINANCIAMENTO (V)=(III+IV)</b>	0,00	0,00	129.309,63	129.309,63	
<b>DÉFICIT (VI)</b>	-	-	39.908.623,85	-	
<b>TOTAL (VII) = (V + VI)</b>	0,00	0,00	40.037.933,48	129.309,63	
<b>SALDOS DE EXERCÍCIOS ANTERIORES</b>	0,00	0,00	0,00	0,00	
RECURSOS ARRECADADOS EM EXERCÍCIOS ANTERIORES	0,00	0,00	0,00	0,00	
SUPERÁVIT FINANCEIRO	-	0,00	0,00	0,00	
REABERTURA DE CRÉDITOS ADICIONAIS	0,00	0,00	0,00	0,00	

Continua (1/2)

BALANÇO ORÇAMENTÁRIO							Página 2 / 2
UNIDADE GESTORA: AGENCIA DE DEFESA E FISCALIZACAO AGROPECUARIA DO ESTADO DE PERNAMBUCO							
EXERCÍCIO: 2019	PERÍODO (MÊS): Dezembro		Emitido em: 20/02/2020		Data Realização: 20/02/2020		
DESPESAS ORÇAMENTÁRIAS	DOTAÇÃO INICIAL (e)	DOTAÇÃO ATUALIZADA (f)	DESPESAS EMPENHADAS (g)	DESPESAS LIQUIDADAS (h)	DESPESAS PAGAS (i)	SALDO DA DOTAÇÃO (j = f - g)	
<b>DESPESAS CORRENTES (VIII)</b>	0,00	42.739.644,86	39.982.711,09	39.982.711,09	38.437.958,21	2.756.933,77	
PESSOAL E ENCARGOS SOCIAIS	0,00	33.095.715,32	32.602.002,71	32.602.002,71	31.653.290,01	493.712,61	
JUROS E ENCARGOS DA DÍVIDA	0,00	0,00	0,00	0,00	0,00	0,00	
OUTRAS DESPESAS CORRENTES	0,00	9.643.929,54	7.380.708,38	7.380.708,38	6.784.668,20	2.263.221,16	
<b>DESPESAS DE CAPITAL (IX)</b>	0,00	80.799,00	55.222,39	55.222,39	29.327,23	25.576,61	
INVESTIMENTOS	0,00	80.799,00	55.222,39	55.222,39	29.327,23	25.576,61	
INVERSÕES FINANCEIRAS	0,00	0,00	0,00	0,00	0,00	0,00	
AMORTIZAÇÃO DA DÍVIDA	0,00	0,00	0,00	0,00	0,00	0,00	
<b>RESERVA DE CONTINGÊNCIA (X)</b>	0,00	0,00	0,00	0,00	0,00	0,00	
<b>SUBTOTAL DAS DESPESAS (XI)=(VIII+IX+X)</b>	0,00	42.820.443,86	40.037.933,48	40.037.933,48	38.467.285,44	2.782.510,38	
<b>AMORTIZAÇÃO DA DÍVIDA/REFINANCIAMENTO(XII)</b>	0,00	0,00	0,00	0,00	0,00	0,00	
AMORTIZAÇÃO DA DÍVIDA INTERNA	0,00	0,00	0,00	0,00	0,00	0,00	
DÍVIDA MOBILIÁRIA	0,00	0,00	0,00	0,00	0,00	0,00	
OUTRAS DÍVIDAS	0,00	0,00	0,00	0,00	0,00	0,00	
AMORTIZAÇÃO DA DÍVIDA EXTERNA	-	-	-	-	-	-	
DÍVIDA MOBILIÁRIA	-	-	-	-	-	-	
OUTRAS DÍVIDAS	-	-	-	-	-	-	
<b>SUBTOTAL COM REFINANCIAMENTO (XIII)=(XI+XII)</b>	0,00	42.820.443,86	40.037.933,48	40.037.933,48	38.467.285,44	2.782.510,38	
<b>SUPERÁVIT (XIV)</b>	-	-	0,00	-	-	-	
<b>TOTAL (XV) = (XIII + XIV)</b>	0,00	42.820.443,86	40.037.933,48	40.037.933,48	38.467.285,44	2.782.510,38	

EXECUÇÃO DE RESTOS A PAGAR NÃO PROCESSADOS							Página 1 / 1
UNIDADE GESTORA: AGENCIA DE DEFESA E FISCALIZACAO AGROPECUARIA DO ESTADO DE PERNAMBUCO							
EXERCÍCIO: 2019	PERÍODO (MÊS): Dezembro		Emitido em: 20/02/2020		Data realização: 20/02/2020		
RESTOS A PAGAR NÃO PROCESSADOS	INSCRITOS		LIQUIDADOS (c)	PAGOS (d)	CANCELADOS (e)	SALDO (f = a + b - d - e)	
	EM EXERCÍCIOS ANTERIORES (a)	EM 31 DE DEZEMBRO DO EXERCÍCIO ANTERIOR (b)					
DESPESAS CORRENTES	0,00	0,00	0,00	0,00	0,00	0,00	
PESSOAL E ENCARGOS SOCIAIS	0,00	0,00	0,00	0,00	0,00	0,00	
JUROS E ENCARGOS DA DÍVIDA	0,00	0,00	0,00	0,00	0,00	0,00	
OUTRAS DESPESAS CORRENTES	0,00	0,00	0,00	0,00	0,00	0,00	
DESPESAS DE CAPITAL	0,00	0,00	0,00	0,00	0,00	0,00	
INVESTIMENTOS	0,00	0,00	0,00	0,00	0,00	0,00	
INVERSÕES FINANCEIRAS	0,00	0,00	0,00	0,00	0,00	0,00	
AMORTIZAÇÃO DA DÍVIDA	0,00	0,00	0,00	0,00	0,00	0,00	
<b>TOTAL</b>	0,00	0,00	0,00	0,00	0,00	0,00	

EXECUÇÃO DE RESTOS A PAGAR PROCESSADOS E NÃO PROCESSADOS LIQUIDADOS							Página 1 / 1
UNIDADE GESTORA: AGENCIA DE DEFESA E FISCALIZACAO AGROPECUARIA DO ESTADO DE PERNAMBUCO							
EXERCÍCIO: 2019	PERÍODO (MÊS): Dezembro		Emitido em: 20/02/2020		Data realização: 20/02/2020		
	INSCRITOS		PAGOS (c)	CANCELADOS (d)	SALDO (e = a + b - c - d)		
	EM EXERCÍCIOS ANTERIORES (a)	EM 31 DE DEZEMBRO DO EXERCÍCIO ANTERIOR (b)					
DESPESA CORRENTE	182.849,88	1.397.009,48	1.503.650,96	1.037,91	75.170,49		
PESSOAL E ENCARGOS SOCIAIS	40.474,87	86.534,64	90.182,52	0,00	36.826,99		
JUROS E ENCARGOS DA DÍVIDA	0,00	0,00	0,00	0,00	0,00		
OUTRAS DESPESAS CORRENTES	142.375,01	1.310.474,84	1.413.468,44	1.037,91	38.343,50		
DESPESA CAPITAL	0,00	0,00	0,00	0,00	0,00		
INVESTIMENTOS	0,00	0,00	0,00	0,00	0,00		
INVERSÕES FINANCEIRAS	0,00	0,00	0,00	0,00	0,00		
AMORTIZAÇÃO DA DÍVIDA	0,00	0,00	0,00	0,00	0,00		
<b>TOTAL</b>	182.849,88	1.397.009,48	1.503.650,96	1.037,91	75.170,49		

### 3.5 ATIVIDADES - Plano Plurianual 2016-2019

As atividades e subações finalísticas e de suporte estão elencadas abaixo. As atividades são executadas anualmente de forma a cumprir as atribuições da Adagro previstas em Lei.

PROGRAMA 1052	PROMOÇÃO E EXECUÇÃO DA DEFESA E DA INSPEÇÃO E FISCALIZAÇÃO ANIMAL E VEGETAL
TIPO	Finalístico.
OBJETIVO	Promover e executar a defesa, inspeção e fiscalização animal e vegetal no Estado.
<b>Ação 4197</b>	<b>Inspeção, fiscalização e defesa sanitária vegetal</b>
FINALIDADE	Ofertar à população produtos de qualidade de origem vegetal conforme legislação vigente e prevenir, controlar e combater as principais pragas e doenças dos vegetais.
Subação -1247	Monitoramento de resíduos de agrotóxicos em feiras de produtos vegetais orgânicos.

Subação -1431	Implantação do Plano de controle das moscas das frutas no Vale do São Francisco.
<b>Ação - 4041</b>	<b>Ampliação da assistência agropecuária</b>
FINALIDADE	Promover o monitoramento das ações de prevenção, controle e erradicação da Febre Aftosa em Pernambuco.
Subação - 0042	Acompanhamento do controle sanitário da Aftosa.

O suporte das ações da Adagro dependem de vários serviços e operações dos quais destacamos os serviços de manutenção e suporte de informática, aquisição e instalação de material elétrico e hidráulico, aquisição de material de expediente, publicações no Diário Oficial Estadual, serviço de malotes, correios, manutenção de ar-condicionado, diárias para as etapas das campanhas de vacinação contra febre aftosa, diárias para a execução do programa de erradicação da febre aftosa em todo o território pernambucano, contratação da licença e manutenção do software (Sistema de Gestão Agropecuária - SIAPEC), contratação de apoio administrativo (mão de obra terceirizada), energia elétrica, locação de imóveis para acomodação de Escritórios de atendimento a comunidade/Unidades locais de sanidade animal e vegetal. Estas são atividades rotineiras e essenciais ao desempenho da prestação de serviços da Adagro.

### 3.6 ORÇAMENTO FISCAL – DETALHAMENTO DA DESPESA POR ELEMENTO - DDE

**Órgão 22000 – SECRETARIA DE AGRICULTURA E REFORMA AGRÁRIA**

**UNIDADE ORÇAMENTÁRIA: 00314 – Agência de Defesa e Fiscalização Agropecuária do Estado de Pernambuco**

		ESPECIFICAÇÃO	FONTE	DOTAÇÃO AUTORIZADA	DESPESA LÍQUIDADA
<b>ATIVIDADES FINALÍSTICAS</b>					
<b>ATIVIDADE:</b>	<b>20.608.1052.4041</b>	<b>Ampliação da Assistência à Pecuária</b>			
SUBAÇÃO:	20.608.1052.4041.0042	Acompanhamento do controle sanitário da Aftosa	104	2.119.900,00	1.529.422,60
<b>ATIVIDADE:</b>	<b>20.609.1052.4197</b>	<b>Inspeção, Fiscalização e Defesa Sanitária Vegetal</b>			
SUBAÇÃO:	20.609.1052.4197.1247	Monitoramento de resíduos de agrotóxico em feira de produtos vegetais orgânicos	104	72.100,00	53.665,10
SUBAÇÃO:	20.609.1052.4197.1431	Implantação do plano de controle das moscas das frutas no Vale do São Francisco	102/104	1.525.000,00	695.834,22
<b>ATIVIDADES DE APOIO</b>					
ATIVIDADE:	20.122.0525.4458	Suporte as atividades fins da Agência de Defesa Agropecuária do Estado de Pernambuco -ADAGRO	104/101	27.263.900,00	26.653.193,76
ATIVIDADE:	20.126.0525.5707	Operação e manutenção das atividades de informática na ADAGRO	104	50.000,00	18.443,85
ATIVIDADE:	20.126.0525.5708	Operacionalização ao acesso à rede digital corporativa da ADAGRO	104	800.000,00	48.501,35
ATIVIDADE:	20.122.0525.5709	Adequação das instalações físicas da ADAGRO	104	150.000,00	55.222,39

Agência de Defesa e Fiscalização Agropecuária de Pernambuco - ADAGRO  
 Av. Caxangá, 2200 · Cordeiro · Recife/PE · CEP: 50.711-000  
 Fone: (81) 3181-4510 | [www.adagro.pe.gov.br](http://www.adagro.pe.gov.br)

### 3.7. LICITAÇÕES

**RELAÇÃO DAS COMISSÕES DE LICITAÇÃO**  
**AGÊNCIA DE DEFESA E FISCALIZAÇÃO AGROPECUÁRIA DO ESTADO DE PERNAMBUCO - ADAGRO**  
**PRESTAÇÃO DE CONTAS ANUAL - EXERCÍCIO 2019**  
**ANEXO III - ITEM 18**

PORTARIA DE NOMEAÇÃO	VIGÊNCIA DA PORTARIA	FUNÇÃO	IDENTIFICAÇÃO	ENDEREÇO
840	01/04/2019 a 31/03/2020	Pregoeiro	Arimar Micheline da Silva Lima, CPF 795.670.534-72, RG 4.105.361 - SDS/PE, matrícula 278.630-3, solteira	Avenida Gedalha, nº 59, bairro de Cajueiro, cidade do Recife - CEP.: 52.130-120
		Apoio	Maria do Socorro dos Santos, CPF 588.869.664-15, RG 2.312.613 - SSP/PE, matrícula 146.157-5, casada	Rua Afonso Pena, nº 63, bairro do Timbi, cidade de Camaragibe - CEP.: 54.768-060
		Apoio	José Aurélio Costa Galindo, CPF 169.124.974-20, RG 1.187.573 - SSP/PE, matrícula 136.064-7, casado	Rua Engenheiro José Brandão Cavalcante, nº 283, aptº 101, bairro da Imbiribeira, cidade do Recife - CEP.: 51.170-130
		Apoio	Marcos Antônio Simas Peixoto, CPF 405.343.244-87, RG 1.851.693 - SSP/PE, matrícula 128.807-5, solteiro	Rua Major Paduaba, nº 73, bairro de Água Fria, cidade do Recife - CEP.: 52.120-240

**Nº 840-**Considerar designados os servidores abaixo relacionados da antiga Comissão Permanente de Pregão- CPP, para compor a Comissão Permanente de Licitação I – CPL I, **Nível 3**, da Agência de Defesa e Fiscalização Agropecuária de Pernambuco – ADAGRO, da Secretaria de Desenvolvimento Agrário- SDA:

Nome	Função	Matricula	Vigência Comissão	Vigência Enquadramento
Arimar Micheline da Silva Lima	Presidente/ Pregoeira	278.630-3	01/04/2019 a 31/03/2020	01/04/2019 a 31/03/2020
Maria do Socorro dos Santos	Membro/integrante de equipe de apoio	146.157-5		
José Aurélio Costa Galindo	Membro/integrante de equipe de apoio	136.064-7		
Marcos Antônio Simas Peixoto	Membro/integrante de equipe de apoio	128.807-5		

Agência de Defesa e Fiscalização Agropecuária do Estado de Pernambuco - ADAGRO  
Avenida Caxangá, 2200 - Cordeiro - CEP.: 50.711-000  
CNPJ: 26.548.626/0001-20 | FONE: (81) 3181.4500  
www.adagro.pe.gov.br



**RELAÇÃO DAS COMISSÕES DE LICITAÇÃO**  
**AGÊNCIA DE DEFESA E FISCALIZAÇÃO AGROPECUÁRIA DO ESTADO DE PERNAMBUCO - ADAGRO**  
**PRESTAÇÃO DE CONTAS ANUAL - EXERCÍCIO 2019**  
**ANEXO III - ITEM 18**

PORTARIA DE NOMEAÇÃO	VIGÊNCIA DA PORTARIA	FUNÇÃO	IDENTIFICAÇÃO	ENDEREÇO
841	01/04/2019 a 31/03/2020	Pregoeiro	Renan Manguinho Costa, CPF 057.431.564-09, RG 623770494 - SDS/PE, matrícula 329.235-5, solteiro	Rua Capitão Rui Lucena, nº 71, bairro da Boa Vista, cidade do Recife - CEP.: 50.070-080
		Apoio	Gilvan Natanael de Souza, CPF 191.551.904-72, RG 1.195.831 - SSP/PE, matrícula 249.359-4, casado	Rua Suíça, nº 190, Loteamento Grande Recife, bairro de Supupira, cidade do Jaboatão dos Guararapes - CEP.: 54.280-210
		Apoio	Marcos Alexandre Barbosa Delgado, CPF 009.773.334-26, RG 5.135.861 - SSP/PE, matrícula 240.848-1, casado	Rua José Carolino, nº 56, bairro de Peixinhos, cidade de Olinda - CEP.: 53.260-200

**Nº 841-**Considerar designados os servidores abaixo relacionados da antiga Comissão Permanente de Licitação- CPL, para compor a Comissão Permanente de Licitação II- CPL II, **Nível 4**, da Agência de Defesa e Fiscalização Agropecuária de Pernambuco – ADAGRO, da Secretaria de Desenvolvimento Agrário- SDA:

Nome	Função	Matricula	Vigência Comissão	Vigência Enquadramento
Renan Manguinho Costa	Presidente/Pregoeiro	392.175-1	01/04/2019 a 31/03/2020	01/04/2019 a 31/03/2020
Gilvan Natanael de Souza	Membro/integrante de equipe de apoio	249.359-4		
Marcos Alexandre Barbosa Delgado	Membro/integrante de equipe de apoio	240.848-1		

Agência de Defesa e Fiscalização Agropecuária do Estado de Pernambuco - ADAGRO  
Avenida Caxangá, 2200 - Cordeiro - CEP.: 50.711-000  
CNPJ: 26.548.626/0001-20 | FONE: (81) 3181.4500  
www.adagro.pe.gov.br



**RELAÇÃO DAS COMISSÕES DE LICITAÇÃO**  
**AGÊNCIA DE DEFESA E FISCALIZAÇÃO AGROPECUÁRIA DO ESTADO DE PERNAMBUCO - ADAGRO**  
**PRESTAÇÃO DE CONTAS ANUAL - EXERCÍCIO 2019**  
**ANEXO III - ITEM 18**

PORTARIA DE NOMEAÇÃO	VIGÊNCIA DA PORTARIA	FUNÇÃO	IDENTIFICAÇÃO	ENDEREÇO
2.641	01/11/2019 a 31/10/2020	Pregoeiro	Valéria Maria Lins Guz, CPF 127.838.544-49, RG 132.499-6 - SDS/PE, matrícula 398.494-0, casada	Avenida Boa Viagem, nº 3962, bairro de Boa Viagem, cidade do Recife - CEP.: 51.021-000
		Apoio	Gilvan Natanael de Souza, CPF 191.551.904-72, RG 1.195.831 - SSP/PE, matrícula 249.359-4, casado	Rua Suíça, nº 190, Loteamento Grande Recife, bairro de Sucupira, cidade do Jaboatão dos Guararapes - CEP.: 54.280-210
		Apoio	Marcos Alexandre Barbosa Delgado, CPF 009.773.334-26, RG 5.135.861 - SSP/PE, matrícula 240.848-1, casado	Rua José Carolino, nº 56, bairro de Peixinhos, cidade de Olinda - CEP.: 53.260-200

**PORTARIA SAD Nº 2.641 DE 07 DE NOVEMBRO DE 2019**

A SECRETÁRIA DE ADMINISTRAÇÃO no uso de suas atribuições e tendo em vista o disposto no Decreto nº 44.051, de 18 de janeiro de 2017, **RESOLVE**:

Art. 1º Designar, para compor a Comissão Permanente de Licitação II – CPL II, Nível 4, no âmbito da Agência de Defesa e Fiscalização Agropecuária de Pernambuco –ADAGRO, da Secretaria de Desenvolvimento Agrário-SDA, os seguintes servidores:

Nome	Função	Matrícula	Vigência da Comissão	Vigência do Enquadramento
Valéria Maria Lins Guz	Presidente/Pregoeira	398.494-0	01/11/2019 a 31/10/2020	01/04/2019 a 31/03/2020
Gilvan Natanael de Souza	Membro/Integrante da Equipe de Apoio	249.359-4		
Marcos Alexandre Barbosa Delgado	Membro/Integrante da Equipe de Apoio	240.848-1		

Art. 2º Revoga-se a Portaria SAD nº 841, de 06 de maio de 2019.

ARIMAR MICHELINE DA SILVA  
 LIMA:79567053472  
 Assinado de forma digital por ARIMAR MICHELINE DA SILVA  
 Dados: 2020.03.19 11:30:28 -03'00'

Agência de Defesa e Fiscalização Agropecuária do Estado de Pernambuco - ADAGRO  
 Avenida Caxangá, 2200 - Cordeiro - CEP.: 50.711-000  
 CNPJ: 28.549.626/0001-20 | FONE: (81) 3181.4500  
 www.adagro.pe.gov.br



**MAPA DEMONSTRATIVO DE LICITAÇÕES - EXERCÍCIO 2019**

Declaro para os devidos fins que as informações presentes neste documento refletem a situação atual desta Unidade Gestora, referente aos Processos Licitatórios. Ademais, estou ciente que a omissão de informações poderá implicar a aplicação de pena de multa pelo TCE/PE, conforme previsto no Art. 73 da Lei Estadual nº 12.600/2004 e alterações posteriores, além das sanções previstas nas Resoluções do SAGRES. O não fornecimento do Mapa Demonstrativo de Licitações, implica, subsidiariamente, na incompletude da Prestação de Contas Anual dos jurisdicionados.

**Agência de Defesa e Fiscalização Agropecuária do Estado de Pernambuco**

Nº Proc. / Ano	Mod. Nº / Ano	Portaria	Critério Julgamento	Objeto	Objeto Conforme Edital	SRP	Estágio/ Situação	Licitantes Vencedores	Valor Gl. Licit.(R\$)
32/2019	Pregão Eletrônico - 14/2019	840/2019	Menor Preço	Serviços de Aperfeiçoamento, Capacitação e Treinamento de Pessoal	Contratação de empresa especializada para realização de evento - XIX Curso de Certificação Fitossanitária de Origem no Estado de Pernambuco - Convênio SICONV nº 817466/2015 - MAPA/SAFE/ADAGRO	Não	Processo Adjudicado / Homologado / Ratificado / Concluído	RACS COMERCIO E SERVIÇOS DE INFORMÁTICA LTDA - EPP VALDIRENE MARIA DOS SANTOS	25.955,50
30/2019	Dispensa - 16/2019	840/2019		Material Para Instalação Elétrica e Eletrônica	Aquisição de cabo telefônico blindado interno, tipo CI	Não	Processo Adjudicado / Homologado / Ratificado / Concluído	M D MATIAIS SILVA MATERIAIS ELETRICOS	1.960,00
29/2019	Dispensa - 15/2019	840/2019		Máquinas e Equipamentos Hidráulicos e Elétricos	Aquisição de Equipamento para estocagem e almoxarifado	Não	Processo Adjudicado / Homologado / Ratificado / Concluído	E. M. DE MOURA COMERCIAL - ME	4.436,00
28/2019	Dispensa - 14/2019	840/2019		Outros Serviços de Informática	Contratação de empresa especializada em serviços de emissão de certificados digitais do tipo e-CNPJ A1, incluindo os serviços de visitas presenciais ou on-line para emissão dos respectivos certificados	Não	Processo Adjudicado / Homologado / Ratificado / Concluído	CERTIPE COMERCIO E SERVIÇOS EM INFORMÁTICA EIRELI EPP	2.970,00
27/2019	Pregão Eletrônico - 13/2019	840/2019		Peças de Informática	Aquisição de itens de informática, sendo dispositivos de impressão, periféricos, baterias, cabeamento e circuito elétrico e substâncias químicas para atender as necessidades operacionais da Agência de Defesa e Fiscalização Agropecuária do Estado de Pernambuco - ADAGRO	Não	Processo Adjudicado / Homologado / Ratificado / Concluído	MPA SERVICOS E COMERCIO DE INFORMÁTICA LTDA - ME	70.921,03
26/2019	Dispensa - 13/2019	840/2019		Locação de Imóveis	Contratação, por meio de dispensa, visando a locação de imóvel para instalação da sede administrativa da Agência de Defesa e Fiscalização Agropecuária - ADAGRO, localizada a Rua Raimundo Ferreira de Lima, nº 320, bairro João Cordeiro/Centro, município de	Não	Processo Adjudicado / Homologado / Ratificado / Concluído	Maria Madalena wanderley da Silva	¥0.000,00

Nº Proc. / Ano	Mod. Nº / Ano	Portaria	Critério Julgamento	Objeto	Objeto Conforme Edital	SRP	Estágio/ Situação	Licitantes Vencedores	Valor Gl. Licit.(R\$)
25/2019	Dispensa - 12/2019	840/2019		Locação de Imóveis	Tabira, estado de Pernambuco, CEP.: 56.780-000 Contratação, por meio de dispensa, visando a locação de imóvel para instalação da sede administrativa da Agência de Defesa e Fiscalização Agropecuária - ADAGRO, localizada a Avenida Dom Adelino Dantas, nº 08, bairro Centro, município de Itaíba, estado de Pernambuco, CEP.: 56.550-000 AGENCIA DE DEFESA E FISCALIZACAO AGROPECUARIA DO ESTADO DE PERNAMBUCO 26/11/2019 17:12:06 R\$ 90.000,0000	Não	Processo Adjudicado / Homologado / Ratificado / Concluído	IAGO EMANUEL NEMEZIO DE ALMEIDA	90.000,00
24/2019	Dispensa - 11/2019	840/2019		Locação de Imóveis	Contratação, por meio de dispensa, visando a locação de imóvel para instalação da sede administrativa da Agência de Defesa e Fiscalização Agropecuária - ADAGRO, localizada a Rua José Pereira de Barros, nº 68, bairro Centro, município de São José do Belmonte, estado de Pernambuco, CEP.: 56.950-000	Não	Processo Adjudicado / Homologado / Ratificado / Concluído	HERMENEGILDO CARLOS ALVES	72.000,00
23/2019	Pregão Eletrônico - 12/2019	840/2019		Suprimentos de Informática	Aquisição de toner para impressora para atender ao Plano de Trabalho que acompanha o 5º Termo Aditivo ao Convênio SICONV Nº 817466/2015-MAPA/SFA/ADAGRO, conforme especificações e quantitativos estabelecidos no Termo de Referência, Anexo I do edital	Não	Processo Adjudicado / Homologado / Ratificado / Concluído	MISTER Paper Papelaria INFORMATICA LTDA - ME	70.091,87
22/2019	Pregão Eletrônico - 11/2019	840/2019	Menor Preço	Serviços de Organização de Eventos e Festividades	Contratação de empresa especializada na prestação de serviços na área de eventos, para organizar, estruturar, coordenar e prestar os serviços necessários à execução do XIX Curso de Certificação Fitossanitária de Origem no Estado de Pernambuco, no município de Petrolina	Não	Edital Publicado / Processo Fracassado		
21/2019	Dispensa - 10/2019	840/2019		Locação de Imóveis	Contratação, por meio de dispensa, visando a locação de imóvel para instalação da sede administrativa da Agência de Defesa e Fiscalização Agropecuária - ADAGRO, localizada a Rua José Cordeiro de Miranda, nº 257, bairro Centro, município de Canhotinho, estado de Pernambuco, CEP.: 55.420-000	Não	Processo Adjudicado / Homologado / Ratificado / Concluído	JOÃO PAULO ARAUJO FRANÇA	66.000,00
20/2019	Dispensa - 9/2019	840/2019		Locação de Imóveis	Contratação, por meio de dispensa, visando a locação de imóvel para instalação da sede administrativa da ADAGRO, localizada a Rua do Progresso, 162, Centro, Lagoa do Ouro-PE, CEP.: 55.320-000	Não	Processo Adjudicado / Homologado / Ratificado / Concluído	MARIA SANTINA DE ASSIS	36.000,00
19/2019	Dispensa - 8/2019	840/2019		Locação de Imóveis	Contratação, por meio de dispensa, visando a locação de imóvel para	Não	Processo Adjudicado /	MARIA DA PAZ DOS SANTOS	60.000,00

Nº Proc. / Ano	Mod. Nº / Ano	Portaria	Critério Julgamento	Objeto	Objeto Conforme Edital	SRP	Estágio/ Situação	Licitantes Vencedores	Valor Gl. Licit.(R\$)
					instalação da sede administrativa da ADAGRO, localizada na Rua Praça Capitão Américo, 12, Centro, Brejão-PE, CEP.: 55.325-000		Homologado / Ratificado / Concluído		
18/2019	Dispensa - 7/2019	840/2019		Material e Medicamentos Para Uso Veterinário	Aquisição de Materiais de Laboratório para reposição dos kits de Emergência para atendimento a Notificação de Suspeita doença vesicular	Não	Processo Adjudicado / Homologado / Ratificado / Concluído	CASA DO LABORATORIO LTDA HOSPESTE DISTRIBUIDORA DE MATERIAIS MEDICOS HOSPITALARES LTDA INJEFARMA CAVALCANTI E SILVA DISTRIBUIDORA LTDA EPP MEDICAL MERCANTIL DE APARELHAGEM MEDICA LTDA VISION MEDICA EIRELI - ME	16.991,50
17/2019	Dispensa - 6/2019	840/2019		Serviços de Cópias e Reprodução de Documentos	Serviços de manutenção corretiva em equipamento - Máquina Kyocera, modelo KM 2035	Não	Processo Adjudicado / Homologado / Ratificado / Concluído	R GRAPH LOCAÇÃO COMERCIO E SERVIÇOS LTDA - ME	390,00
16/2019	Dispensa - 5/2019	840/2019		Serviços de Comunicação	Serviços de confecção de placa de sinalização, incluindo instalação no município de Xexéu	Não	Processo Adjudicado / Homologado / Ratificado / Concluído	M ILKA SANTOS REPRESENTAÇÕES ME	17.400,00
15/2019	Pregão Eletrônico - 10/2019	840/2019		Impressos e Materiais Gráficos	Frmção de Registro de Preços para o fornecimento eventual de material gráfico e serigráfico, conforme especificações e quantitativos estabelecidos no Termo de Referência, Anexo I do edital, para atender demanda da ADAGRO	Sim	Edital Publicado / Em Andamento		
14/2019	Inexigibilidade - 1/2019	840/2019		Serviços de Publicidade e Propaganda	Prestação de serviços de veiculação de Campanha Educativa da Área de Saúde Pública em Rádio - Convênio SICONV nº 817466/2015-MAPA/SFA/ADAGRO	Não	Processo Adjudicado / Homologado / Ratificado / Concluído	ASSOCIAÇÃO DAS EMPRESAS DE RADIO E TELEVISÃO DE PERNAMBUCO - ASSERPE	518.582,76
13/2019	Dispensa - 4/2019	840/2019		Medicamentos	Aquisição de medicamento para eutanásia animal	Não	Processo Adjudicado / Homologado / Ratificado / Concluído	AGROVETERINÁRIA PRODUTOS VETERINARIOS LTDA - EPP CASA DO LABORATORIO LTDA	17.500,00
12/2019	Pregão Eletrônico - 9/2019	840/2019	Menor Preço	Obras	Contratação de pessoa jurídica para execução dos serviços de engenharia, para a Reforma e Recuperação do prédio da ADAGRO (Anexo I), localizado no Parque de Exposição de Animais, sito a Avenida Caxangá, nº 2.200, Cordeiro, Recife - PE	Não	Processo Adjudicado / Homologado / Ratificado / Concluído	PROJETCONS ENGENHARIA E ARQUITETURA LTDA	55.497,18
11/2019	Pregão Eletrônico	841/2019		Material e		Não	Processo		

Nº Proc. / Ano	Mod. Nº / Ano	Portaria	Critério Julgamento	Objeto	Objeto Conforme Edital	SRP	Estágio/ Situação	Licitantes Vencedores	Valor Gl. Licit.(R\$)
- 8/2019				Medicamentos Para Uso Veterinário			Instaurado / Processo Suspenso por Decisão Administrativa		
10/2019	Dispensa - 3/2019	840/2019		Material Para Construção e Reformas	Aquisição de Material de Construção para realização de serviços de pequenos reparos e manutenção predial	Não	Processo Adjudicado / Homologado / Ratificado / Concluído	C & J COMÉRCIO E SERVIÇOS LTDA-ME	15.112,70
9/2019	Pregão Eletrônico - 7/2019	841/2019		Material Médico-hospitalar, Odontológico e Laboratorial	fornecimento de materiais para reposição dos Kits de Emergências para Atendimento a Notificação de Suspeita de Doenças Vesiculares	Não	Edital Publicado / Processo Deserto		
8/2019	Dispensa - 2/2019	840/2019		Locação de Imóveis	locação do imóvel situado na Rua Coronel José Pessoa, nº 59, Centro, Bezerros/PE - CEP.: 55.660-000, pelo período de 60 (sessenta) meses, nos termos do inciso X, artigo 24, da Lei Federal 8.666/93	Não	Processo Adjudicado / Homologado / Ratificado / Concluído	MARIA AUREA RIBEIRO	120.000,00
7/2019	Pregão Eletrônico - 6/2019	841/2019		Vestuário em Geral	Contratação de pessoa jurídica para serviço de confecção de fardamento para fiscalização com logomarca da ADAGRO	Não	Processo Adjudicado / Homologado / Ratificado / Concluído	JOSÉ ANDRÉ DA SILVA CONFECÇÕES ? ME	21.936,60
6/2019	Pregão Eletrônico - 5/2019	841/2019		Serviços de Alfaiataria		Não	Processo Instaurado / Processo Suspenso por Decisão Administrativa		
5/2019	Dispensa - 1/2019	840/2019		Locação de Imóveis	locação do imóvel situado na Rua Severino Clemente de Arruda, nº 340, terreno, Centro, Surubim, CEP.: 55.750-000, pelo período de 60 (sessenta) meses, nos termos do inciso X, artigo 24, da Lei Federal 8.666/93	Não	Processo Adjudicado / Homologado / Ratificado / Concluído	ADEILSON MARIANO DA SILVA	60.000,00
4/2019	Pregão Eletrônico - 4/2019	2283/2018		Material Médico-hospitalar, Odontológico e Laboratorial	Contratação de pessoa jurídica para fornecimento de materiais para reposição dos Kits de Emergências para Atendimento a Notificação de Suspeita de Doenças Vesiculares	Não	Processo Adjudicado / Homologado / Ratificado / Concluído	ELVIS JOSE DE BRITO ME HOSPTEC LTDA EPP MIT COMERCIAL MEDICA LTDA ME	24.461,50
3/2019	Pregão Eletrônico - 3/2019	981/2018		Material e Medicamentos Para Uso Veterinário	Contratação de pessoa jurídica para fornecimento de 80.000 (Oitenta mil) doses de Vacinas contra Febre Afiosa - Bivalente (O, A), a serem utilizadas nas Campanhas de Vacinação de 2019 (1ª e 2ª Etapas) e 2020 (1ª etapa)	Não	Processo Adjudicado / Homologado / Ratificado / Concluído	Agrotec Tecnologia em Agronegócio Ltda	144.000,00
2/2019	Pregão Eletrônico - 2/2019	981/2018	Menor Preço	Frete e Transportes de Encomendas	Contratação de empresa especializada em efetuar serviços continuados de coleta, remessas e entrega de produtos e materiais biológicos, providas da cidade do Recife e destinadas a cidade de Belo Horizonte (MG) - Convênio SICONV n	Não	Processo Adjudicado / Homologado / Ratificado / Concluído	FULL TIME LOGÍSTICA LTDA	12.600,00
785873/2013-MAPA/SFA-PE/ADAGRO									
1/2019	Pregão Eletrônico - 1/2019	981/2018	Menor Preço	Frete e Transportes de Encomendas	Contratação de empresa especializada em efetuar serviços continuados de coleta, remessas e entrega de produtos e materiais biológicos, providas da cidade do Recife (PE) e destinadas a cidade de Belo Horizonte (MG)	Não	Edital Publicado / Processo Deserto		

### 3.8 CONTRATOS

Mapa demonstrativo consolidado de contratos, incluídos os contratos de gestão, extraído do sistema SAGRES - Módulo de Licitações e Contratos – LICON, vigentes no exercício

#### MAPA DE CONTRATOS - EXERCÍCIO 2019

Declaro para os devidos fins que as informações presentes neste documento refletem a situação atual desta Unidade Gestora, referente aos Contratos.

Ademais, estou ciente que a omissão de informações poderá implicar a aplicação de pena de multa pelo TCE/PE, conforme previsto no Art. 73 da Lei Estadual nº 12.600/2004 e alterações posteriores, além das sanções previstas nas Resoluções do SAGRES. O não fornecimento do Mapa Demonstrativo de Contratos, implica, subsidiariamente, na incompletude da Prestação de Contas Anual dos jurisdicionados.

#### Agência de Defesa e Fiscalização Agropecuária do Estado de Pernambuco

Contrato	Tipo Proc.	Processo	Portaria da Comissão	CPF/CNPJ	Nome/Razão Social	Vigência	Objeto	Valor(R\$)	Estágio/Situação
089/2019	LIC	26/2019	840/2019	865.484.684-49	Maria Madalena wanderley da Silva	01/12/2019 a 30/11/2024	2.001/Locação de Imóveis	R\$ 60.000,00	Em Execução/Regular
088/2019	LIC	20/2019	840/2019	488.666.604-34	MARIA SANTINA DE ASSIS	10/10/2019 a 09/10/2024	2.001/Locação de Imóveis	R\$ 36.000,00	Em Execução/Regular
087/2019	LIC	24/2019	840/2019	171.816.903-53	HERMENEGILDO CARLOS ALVES	01/11/2019 a 31/10/2024	2.001/Locação de Imóveis	R\$ 72.000,00	Em Execução/Regular
086/2019	LIC	21/2019	840/2019	711.015.044-55	JOÃO PAULO ARAUJO FRANÇA	01/11/2019 a 31/10/2024	2.001/Locação de Imóveis	66.000,00	Em Execução/Regular
085/2019	ADM	079PE050/2019		09.461.647/0001-95	SOLUTI ? SOLUÇÕES EM NEGÓCIOS INTELIGENTES S/A	02/12/2019 a 30/11/2020	2.077/Outros Serviços de Informática	R\$ 1.009,62	Em Execução/Regular
082/2019	ADM	194PE124/2018		10.362.933/0001-82	CPTEC Soluções em Tecnologia da Informação LTDA - ME	07/11/2019 a 30/11/2022	1.206/Serviço de Locação de Softwares	R\$ 18.443,85	Em Execução/Regular
081/2019	ADM	264PE172/2018		09.480.880/0001-15	BRASLUSO TURISMO LTDA - EPP	02/12/2019 a 30/11/2020	2.062/Passagens e Despesas Com Locomoção	66.525,30	Em Execução/Regular
080/2019	LIC	19/2019	840/2019	448.518.124-34	MARIA DA PAZ DOS SANTOS	10/10/2019 a 09/10/2024	2.001/Locação de Imóveis	60.000,00	Em Execução/Regular
021/2019	LIC	12/2019	840/2019	34.016.448/0001-15	PROJETCONS ENGENHARIA E ARQUITETURA LTDA	01/10/2019 a 01/12/2019	3.099/Obras	R\$ 55.497,18	Em Execução/Regular
018/2019	LIC	14/2019	840/2019	12.590.303/0001-90	ASSOCIAÇÃO DAS EMPRESAS DE RÁDIO E TELEVISÃO DE PERNAMBUCO - ASSERPE	15/08/2019 a 31/12/2020	2.055/Serviços de Publicidade e Propaganda	R\$ 518.582,76	Em Execução/Regular
016/2019	LIC	8/2019	840/2019	081.013.884-00	MARIA AUREA RIBEIRO	01/07/2019 a 30/06/2024	2.001/Locação de Imóveis	R\$ 120.000,00	Em Execução/Regular
015/2019	LIC	5/2019	840/2019	607.084.337-15	ADELSON MARIANO DA SILVA	01/05/2019 a 30/04/2024	2.001/Locação de Imóveis	R\$ 60.000,00	Em Execução/Regular
013/2019	ADM	PE140LAL/2018		00.446.627/0001-70	REAL MIX COMERCIO VAREJISTA LTDA EPP	01/06/2019 a 31/05/2020	1.001/Gêneros Alimentícios	R\$ 4.248,00	Em Execução/Regular
010/2019	LIC	3/2019	981/2018	06.987.725/0001-00	Agrotec Tecnologia em Agronegócio Ltda	06/05/2019 a 05/07/2020	1.012/Material e Medicamentos Para Uso Veterinário	R\$ 144.000,00	Em Execução/Regular
009/2019	LIC	2/2019	981/2018	15.865.630/0001-04	FULL TIME LOGÍSTICA LTDA	01/05/2019 a 31/08/2019	2.025/Fretes e Transportes de Encomendas	R\$ 12.600,00	Em Execução/Regular
005/2019	ADM	130PE080/2018		12.816.401/0001-01	M.A MÃO DE OBRA EM GERAL LTDA	01/05/2019 a 30/04/2020	2.045/Serviços de Limpeza e Conservação de Bens Imóveis	R\$ 351.979,08	Em Execução/Regular
Contrato	Tipo Proc.	Processo	Portaria da Comissão	CPF/CNPJ	Nome/Razão Social	Vigência	Objeto	Valor(R\$)	Estágio/Situação
001/2019	ADM	0260/2018		10.998.292/0001-57	Centro de Integração Empresa Escola de Pernambuco - CIEE	01/04/2019 a 31/03/2020	2.023/Serviços de Apoio Administrativo, Técnico e Operacional Prestado Por Pessoa Jurídica	R\$ 409.833,60	Em Execução/Regular
025/2018	LIC	12/2018	981/2018	12.224.894/0001-82	GRAFICA E EDITORA CANÃA LTDA	20/11/2018 a 19/11/2019	2.040/Serviços Gráficos e Editoriais	R\$ 341.544,30	Em Execução/Regular
023/2018	ADM	0101/2018		02.363.274/0001-70	RL SERVIÇOS E LOCAÇÃO DE MÃO DE OBRA LTDA ME	01/12/2018 a 30/11/2019	2.023/Serviços de Apoio Administrativo, Técnico e Operacional Prestado Por Pessoa Jurídica	R\$ 1.512.597,60	Em Execução/Regular
017/2018	LIC	4/2018	981/2018	047.235.194-08	Clarissa Vasconcelos de Menezes	03/09/2018 a 31/08/2023	2.001/Locação de Imóveis	R\$ 108.000,00	Em Execução/Regular
005/2018	ADM	017/2017		00.126.621/0001-16	TRANS-SERVI Transportes e Serviços Ltda. - ME	01/06/2018 a 31/05/2019	2.066/Serviços de Transporte de Passageiros	R\$ 30.000,00	Em Execução/Regular
002/2018	ADM	0001/2018		12.001.889/0001-00	SETTA SERVIÇOS ESPECIALIZADOS LTDA ME	15/03/2018 a 14/03/2019	2.023/Serviços de Apoio Administrativo, Técnico e Operacional Prestado Por Pessoa Jurídica	R\$ 388.202,40	Em Execução/Regular
086/2017	LIC	15/2017	1119/2017	047.246.664-04	Maria Cláudia Ferreira	01/08/2017 a 31/07/2022	2.001/Locação de Imóveis	R\$ 90.000,00	Em Execução/Regular

ARIMAR  
MICHELINE DA  
SILVA  
LIMA:79567053472

Assinado de forma  
digital por ARIMAR  
MICHELINE DA SILVA  
LIMA:79567053472  
Dados: 2020.03.19  
11:40:03 -03'00'

### 3.9. DEMONSTRATIVO CONSOLIDADO DAS OBRAS E SERVIÇOS DE ENGENHARIA

Mapa demonstrativo consolidado das obras e serviços de engenharia realizados no exercício, conforme modelo estabelecido na Resolução TC nº. 08/2014.

UQ 220201 - Agência de Defesa e Fiscalização Agropecuária do Estado de Pernambuco  
EXERCÍCIO: 2019

MODALIDADE / Nº LICITAÇÃO	IDENTIFICAÇÃO DA OBRA, SERVIÇO OU AQUISIÇÃO	CONVENIO Nº / ANO	CONTRATADO CNPJ/CPF	RAZÃO SOCIAL	Nº / ANO	DATA INÍCIO	PRAZO	VALOR CONTRATADO	DATA DE CONCLUSÃO / PARA LIZAÇÃO	PRAZO ADITIVO	VALOR ADITADO ACUMULADO	REAJUSTE (R\$)	NATUREZA DA DESPESA	VALOR MEDIDO ACUMULADO	VALOR PAGO ACUMULADO NO PERÍODO	VALOR PAGO ACUMULADO DO EXERCÍCIO (R\$)	VALOR PAGO ACUMULADO DA OBRA OU SERVIÇO (R\$)	SITUAÇÃO
2202012019000020	SERVIÇO		34.016.448/0001-15	PROJETCONS ENGENHARIA E ARQUITETURA LTDA	021/2019	03/10/2019	60 DIAS	55.497,97		60 DIAS			4.4.90.51	50.786,39	50.786,39	50.786,39	50.786,39	EM ANDAMENTO

LEGENDA:  
Responsável pelo preenchimento da ficha: Elias Galvão Coelho - CPF: - Gerente de Engenharia  
Responsável pela unidade gestora: Carolina Boeckmann Boscardin da Silva - CPF: 041.372.444-13 - Diretora Administrativa Financeira  
Ordenador de despesa: Paulo Roberto de Andrade Lima - CPF: 375.373.704-82 - Diretor Presidente

## 4 METAS INSTITUCIONAIS

As metas institucionais programadas para 2019 foram estipuladas como forma de mensurar a execução das ações por meio dos respectivos índices, conforme quadro abaixo.

### DIRETORIA DE DEFESA E INSPEÇÃO ANIMAL - DDIA GERÊNCIA ESTADUAL DE DEFESA ANIMAL – GEDA METAS PROGRAMADAS PARA 2019

4041 - INSPEÇÃO, FISCALIZAÇÃO E DEFESA SANITÁRIA ANIMAL	UNIDADE	QUANTIDADE	QUANTIDADE	%
		PROGRAMADA	REALIZADA	
ATUALIZAÇÃO CADASTRAL				
Cadastramento ou atualização cadastral de propriedades e/ou produtores rurais.	Cadastro	2.815	68.109	2.419,50
Georreferenciamento de propriedades	Propriedade	2.292	11.600	506,11
Fiscalização de estabelecimentos que comercializam produtos agropecuários	Propriedade	1.332	1.780	133,63
VACINAÇÃO				
Fiscalização de vacinação contra Febre aftosa e Brucelose	Propriedade	252	346	137,30
Fiscalização de estabelecimentos que comercializem e distribuam produtos de uso veterinário	Estabelecimento	890	1.780	200
TRÂNSITO				
Inspeção volante		132	1.458	1.104,55
VIGILÂNCIA EPIDEMIOLOGICA				
Em propriedades consideradas de maior risco sanitário	Propriedade	240	512	213
Em propriedades com Anemia infecciosa equina	Propriedade	54	100	185,19
Em propriedades com Mormo	Propriedade	12	19	158,33
Em propriedades com suídeos	Propriedade	56	108	192,86
SUPERVISÕES				
Supervisões internas (GEDA)	Escritório	11	16	145,45

Agência de Defesa e Fiscalização Agropecuária de Pernambuco - ADAGRO  
Av. Caxangá, 2200 · Cordeiro · Recife/PE · CEP: 50.711-000  
Fone: (81) 3181-4510 | www.adagro.pe.gov.br

Supervisão nos Postos fixos de fiscalização	Escritório	7	8	114,29
Reunião técnica por coordenação de programas sanitários	Reunião	10	2	20

**DIRETORIA DE DEFESA E INSPEÇÃO ANIMAL - DDIA  
GERÊNCIA ESTADUAL DE INSPEÇÃO ANIMAL – GEIA  
METAS PROGRAMADAS PARA 2019**

4141 - INSPEÇÃO, FISCALIZAÇÃO E DEFESA SANITÁRIA ANIMAL	UNIDADE	QUANTIDADE	QUANTIDADE	%
		PROGRAMADA	REALIZADA	
Avaliação de Projetos	Projeto	40	175	437,5
Pré vistorias	Pré Vistoria	40	157	392,5
Monitoramento em Estabelecimentos que produzem, beneficiam, comercializam produtos de origem animal (carne, Leite, ovos, mel e pescados) com Registro na ADAGRO	Monitoramento	500	688	137,6
Supervisão de estabelecimentos sob Inspeção Permanente.	Supervisões	14	18	128,571
Supervisões nas Unidades Regionais	Supervisão	8	2	25
Realização de Blitz e / ou Ação Conjunta	Blitz/Ação Conjunta	6	13	216,667
Colheita de amostra (Água e/ou Produtos) de origem animal.	Colheita	400	986	246,5
Atendimento as demandas do MPPE	Demanda	20	65	325
Atividade em Educação Sanitária	Atividade	6	10	166,667
Reuniões Técnicas	Reunião	8	10	125

**DIRETORIA DE DEFESA E INSPEÇÃO VEGETAL - DDIV  
GERÊNCIA ESTADUAL DE DEFESA VEGETAL - GEIV  
METAS PROGRAMADAS para 2019**

4197 – INSPEÇÃO, FISCALIZAÇÃO E DEFESA SANITÁRIA VEGETAL	UNIDADE	QUANTIDADE PROGRAMADA	QUANTIDADE REALIZADA	%
<b>FISCALIZAÇÃO DA CERTIFICAÇÃO FITOSSANITÁRIA DE ORIGEM (MANGA, UVA, BANANA E CITROS)</b>				
Fiscalização da Unidade de Produção – UP.	Unidade	260	276	106,2
Fiscalização da Unidade de Consolidação – UC.	Unidade	10	07	70
Fiscalização do Livro/UP na Unidade Regional.	Unidade	1000	121	72,1
<b>MOSCA-DAS-FRUTAS (MANGA E UVA)</b>				
Fiscalização do Monitoramento (monitoradas e não monitoradas).	Propriedade	800	776	97
Armadilhas Fiscalizadas.	Armadilha	1.300	1.560	120
Supervisão do Monitoramento.	Supervisão	05	06	120
<b>PREVENÇÃO DA MOSCA-DA-CARAMBOLA</b>				
Monitoramento /Supervisão	Inspeção	312	428	137,2
<b>PREVENÇÃO DA SIGATOKA NEGRA E MOKO DA BANANEIRA</b>				

Cadastros de propriedades produtoras de banana em produção comercial, área não comercial e em área urbana - Inspeções e reinspeções.	Propriedade	1.600	1.654	103,4
Realizar supervisões.	Supervisão	05	12	240
Coletas de amostras para análise fitopatológica.	Amostras	05	05	100
<b>BARREIRAS FITOSSANITÁRIAS</b>				
Fiscalizar o trânsito de vegetais em barreiras fixas	Veículo	2.000	1.823	91,2
Fiscalizar o trânsito de vegetais em barreiras móveis	Barreira	250	269	107,6
Supervisão nas barreiras fixas	Supervisão	10	09	90
<b>CONTROLE DA COCHONILHA DO CARMIM</b>				
Realizar cadastros e inspeções fitossanitárias	Propriedade	1.000	986	98,6
Supervisão	Supervisão	03	00	00
<b>CONTROLE DO CANCRO BACTERIANO DA VIDEIRA E FERUGEM DA VIDEIRA</b>				
Cadastros de propriedades produtoras e levantamento fitossanitário para detecção e delimitação de áreas de ocorrência da bactéria	Propriedade	280	440	157,1
Fiscalização nos viveiros	Inspeções	10	24	240
Coleta de amostras para análise fitopatológica	Amostra	10	08	80
Supervisão	Supervisão	04	04	100
<b>PREVENÇÃO DE PRAGAS QUARENTENÁRIAS A2 DOS CITROS: CANCRO CÍTRICO, HLB (greening) E PINTA PRETA DOS CITROS</b>				
Realizar inspeções fitossanitárias em propriedades produtoras	Propriedade	600	645	107,5
Fiscalização nos viveiros	Inspeções	20	13	65
Supervisão	Supervisão	05	06	120
<b>PREVENÇÃO E CONTROLE DE PRAGAS DE PLANTAS ORNAMENTAIS TROPICAIS E TEMPERADAS</b>				
Cadastro e inspeções fitossanitárias em propriedades produtoras	Propriedade	30	10	33,3
<b>PREVENÇÃO DA PRAGA Helicoverpa armígera</b>				
Cadastros e inspeções de propriedades produtoras	Propriedade	500	396	79,2
<b>PREVENÇÃO E CONTROLE DA MOSCA-DOS-ESTÁBULOS</b>				
Fiscalização em propriedades produtoras de Discoréáceas	Propriedade	20	11	55
Supervisão	Supervisão	04	02	50
<b>FISCALIZAÇÃO E INSPEÇÃO DO COMÉRCIO DE SEMENTES</b>				
Coleta de amostras de sementes para análise (Pureza, germinação)	Amostras	10	08	80
<b>CAPACITAÇÃO TÉCNICA</b>				
Capacitação de técnicos para emissão de CFO	Curso	01	00	0030
<b>EDUCAÇÃO SANITÁRIA</b>				
Palestras	Palestras	30	38	126,7
<b>TOTAL</b>		<b>30.084</b>	<b>36.023</b>	<b>119,7</b>

**DIRETORIA DE DEFESA E INSPEÇÃO VEGETAL - DDIV**  
**GERÊNCIA ESTADUAL DE INSPEÇÃO VEGETAL - GEIV**  
**METAS PROGRAMADAS PARA 2019**

DISCRIMINAÇÃO	UNIDADE	QUANTIDADE PROGRAMADA	QUANTIDADE REALIZADA	%
Inspeção e fiscalização em revendas de agrotóxicos e afins, Inspeção e Fiscalização em Mercadinhos, Armazéns Construção e feiras (comércio informal).	Fiscalização	600	265	44,17
Inspeção e fiscalização em agroindústrias Usinas/destilarias	Fiscalização	15	11	73,33
Inspeção e fiscalização do uso, aplicação e armazenamento dos agrotóxicos e afins, utilização de EPIs e descarte de embalagens vazias em propriedades rurais.	Fiscalização	700	487	69,57
Inspeção e fiscalização das empresas Controladoras de pragas urbanas (dedetizadoras).	Fiscalização	150	113	75,33
Inspeção e fiscalização de Transportadoras de agrotóxicos e afins.	Fiscalização	05	00	00
Fiscalização do Transporte de agrotóxicos e afins em Barreiras Sanitárias.	Fiscalização	100	204	204
Inspeção e Fiscalização das Centrais de Recolhimento de Embalagens Vazias.	Fiscalização	08	09	112,50
Monitoramento/coleta de amostras p/análise de resíduos de agrotóxicos.	Coleta	250	360	144
Fiscalização da Receita Agronômica.	Nº de Receitas	1500	845	56,33
Fórum Pernambucano dos Efeitos dos Resíduos de agrotóxicos na Saúde do Trabalhador e no Meio Ambiente.	Reunião	08	05	62,50
Fiscalização da destinação das Embalagens vazias.	Fiscalização	250	183	73,20
Fiscalização das empresas produtoras de agrotóxicos e afins.	Estabelecimento	900	00	00
Palestras em escolas públicas e assentamentos rurais.	Palestra	50	15	30
Registro Inicial de Estabelecimento.	Fiscalização	21	00	00
Documentos Fiscais e Formulários emitidos.	Documento	700	572	81,71
<b>TOTAL.</b>		<b>5.257</b>	<b>3.069</b>	<b>58,38</b>

## 5. CONSIDERAÇÕES FINAIS

Além das várias ações realizadas pela Adagro normatizadas por lei, também podemos contabilizar alguns avanços para a segurança alimentar como a publicação do novo decreto sobre a rastreabilidade do ovo que vem esclarecer alguns pontos do decreto anterior, Nº 44.835 publicado em 04/08/2017, trazendo maior segurança ao consumidor, além de organizar e regulamentar o trânsito e o comércio de ovos, visto que permite, por meio de um código impresso na própria casca do ovo, a visualização de informações sobre o número do registro na Agência de Defesa e Fiscalização Agropecuária do Estado de Pernambuco (Adagro) de forma individualizada.

Ressaltamos a adesão do Estado de Pernambuco ao Sistema Brasileiro de Inspeção de Produtos de Origem Animal (SISBI) junto ao Ministério da Agricultura, Pecuária e Abastecimento (MAPA), a qual confere equivalência ao Sistema de Inspeção Estadual de Pernambuco, sendo uma grande conquista para as agroindústrias do Estado que fazem parte deste processo. Estas poderão comercializar seus produtos para todo o Brasil o que permitirá ampliação de negócios e da competitividade no âmbito nacional. A adesão dos estabelecimentos é voluntária, porém as empresas devem atender às adequações necessárias. Três estabelecimentos obtiveram a adesão, o laticínio Campo da Serra, o laticínio Venturosa os ovos pasteurizados da Aska alimentos e a manteiga ghee Leviaora. Estes poderão utilizar o selo do serviço de inspeção estadual juntamente com o selo específico para o SISBI, podendo comercializar em todo o Brasil, sem precisar ter registro no Mapa.

Uma ação executada pela Adagro que tem logrado êxito é a regularização de estabelecimentos produtores de laticínios no Estado. Este ano foram realizadas 392 visitas e monitoramentos em queijarias em situação irregular com vistas à regularização junto a Adagro.

Ressaltamos a realização do concurso em 03 de fevereiro de 2019, para o preenchimento de 140 (cento e quarenta) vagas, sendo 90 (noventa) para o cargo de Assistente de Defesa Agropecuária e 50 (cinquenta) para o cargo de Fiscal Estadual Agropecuário.

Por fim, concluímos que os resultados expressados nesse relatório expressam a importância do serviço de defesa sanitária animal e vegetal bem como a inspeção de produtos e derivados de origem animal e vegetal. Demonstra sobretudo, que estas atividades beneficiam a população produtora e consumidora. Os resultados também ajudam na avaliação do executado e na elaboração de estratégias que propiciem a melhoria e aperfeiçoamento dos serviços prestados pela Adagro à sociedade.

Atualmente buscamos a classificação sanitária de “Livre de febre aftosa sem vacinação” ao cumprirmos o que está estabelecido no Plano Nacional de Erradicação da Febre Aftosa para todo território nacional. Nesta direção, a gestão da Adagro tem empenhado esforços no sentido de garantir as condições necessárias do ponto de vista estrutural, operacional e técnico, mas também busca a ampliação da quantidade de estabelecimentos para o processo de adesão ao Sistema Brasileiro (SISBI) pois neste processo haverá significativa melhoria do padrão de qualidade dos produtos de origem animal e seus derivados produzidos e beneficiados no Estado, inclusive das frutas produzidas no Vale do São Francisco.

Recife, 10 de março de 2020

**Responsável** pela elaboração do Relatório de Gestão

***Késia Alcântara Queiroz Pontual*** - Diretora de Planejamento Estratégico e Convênios

**Colaboradores** na elaboração do Relatório de Gestão.

***Carolina Boeckmann Boscardin da Silva*** - Diretora de Gestão Administrativa e Financeira

Fernando Goes de Miranda – Diretor de Defesa e Inspeção Animal

Raquel Melo de Miranda – Diretora de Defesa e Inspeção Vegetal

## 6. ANEXOS

- Conciliações bancárias de todas as contas existentes, exceto conta única da unidade jurisdicionada.

### CONTA SALÁRIO

Resolução TC nº 36/2016

### ANEXO IX CONCILIAÇÃO BANCÁRIA

NOME DA UG: UNIDADE TECNICA AGÊNCIA DE DEFESA E FISCALIZAÇÃO AGROPECUARIA			CÓDIGO UG: 220201
MÊS/ANO: DEZEMBRO/2019			
NOME/Nº BANCO: BANCO BRADESCO			
CONTA CORRENTE BANCÁRIA (Nº Agência/Nº C/C): 289 /0700077-4			
CONTA CONTÁBIL:1.1.1.1.1.03.03		CONTA CORRENTE CONTÁBIL: 237 0289 700077	
FINALIDADE DA CONTA: CONTA SALÁRIO			
SALDO RAZÃO EM 31.12.2019			1.254.679,32
Saldo da conta contábil/corrente no Razão			1.254.679,32
Saldo da aplicação vinculada à c/c no Razão (nº da conta contábil/corrente)			
(-) Débitos lançados no Razão e Não lançados pelo Banco			
Data	Nº Doc.	Histórico	Valor
07/08/2017	28907	PAGAMENTO REALIAZADO A MENOR	197,06
07/12/2017	28907	PAGAMENTO REALIAZADO A MENOR	197,06
TOTAL (B)			394,12
(+) Créditos lançados no Razão e Não lançados pelo Banco			
Data	Nº Doc.	Histórico	Valor
05/04/2017	2017OB000922	PAGAMENTO NÃO REALIZADO PELO BANCO	325,60
14/12/2017	2017OR000046	PAGAMENTO SOLICITADO A MAIOR	13.691,77
TOTAL (C)			14.017,37
(-) Débitos lançados pelo Banco e Não lançados no Razão			
Data	Nº Doc.	Histórico	Valor
08/03/2017	28921	TARIFA	15,00
05/04/2017	170405	TARIFA	0,61
05/04/2017	210317	TARIFA	62,00

13/04/2017	28913	TARIFA	105,60
13/04/2017	28913	TARIFA	33,00
20/06/2017	242671	TARIFA	16,60
14/07/2017	28914	TARIFA	107,79
15/08/2017	28915	TARIFA	89,80
03/10/2017	150917	TARIFA	27,04
05/01/2018	2017383	PAGAMENTO DA FOLHA LIQUIDA	1.058.887,19
08/05/2018	28908	PAGAMENTO DA FOLHA LIQUIDA	0,20
06/07/2018	28906	PAGAMENTO DE GRATIFICAÇÃO	66.243,00
06/07/2018	28906	PAGAMENTO DE PENSÃO ALIMENTICA	10.153,17
09/11/2018	28909	PAGAMENTO DE GRATIFICAÇÃO	62.695,00
07/12/2018	28907	PAGAMENTO DE GRATIFICAÇÃO	62.929,00
07/11/2019		PAGAMENTO BLOQUEADO RECASDASTRAMENTO	924,89
<b>TOTAL (D)</b>			<b>1.262.289,89</b>
<b>(+) Créditos lançados pelo Banco e Não lançados no Razão</b>			
Data	Nº Doc.	Histórico	Valor
08/03/2017	28921	DEPOSITO	15,00
<b>TOTAL (E)</b>			<b>15,00</b>
<b>(F) SALDO DO RAZÃO AJUSTADO (A-B+C-D+E)</b>			<b>6.815,92</b>
<b>(G) SALDO CONSOLIDADO DA CONTA BANCÁRIA EM 31/XX/20XX</b>			<b>6.815,92</b>
Saldo do extrato da conta corrente bancária			6.815,92
Saldo do extrato da aplicação (nome/nº) vinculada à C/C			
<b>DIFERENÇA (F -G)</b>			<b>0,00</b>

**CONVÊNIO MAPA - PESCA**  
 Resolução TC nº 36/2016  
**ANEXO IX CONCILIAÇÃO BANCÁRIA**

NOME DA UG: UNIDADE TECNICA AGENCIA DE DEFESA E FISCALIZAÇÃO AGROPECUARIA		CÓDIGO UG: 220201
MÊS/ANO: DEZEMBRO/2019		
NOME/Nº BANCO: BANCO DO BRASIL		
CONTA CORRENTE BANCÁRIA (Nº Agência/Nº C/C): 3234 /11573-8		
CONTA CONTÁBIL: 1.1.1.1.0.3.02	CONTA CORRENTE CONTÁBIL: 001 3234 11573-8	
FINALIDADE DA CONTA: CONVENIO 785873/2013		
SALDO RAZÃO EM 31.12.2019		543.947,62
		543.947,62
Saldo da aplicação vinculada à c/c no Razão (nº da conta contábil/corrente)		
(-) Débitos lançados no Razão e Não lançados pelo Banco		

Data	Nº Doc.	Histórico	Valor
<b>TOTAL (B)</b>			-
<b>(+) Créditos lançados no Razão e Não lançados pelo Banco</b>			
Data	Nº Doc.	Histórico	Valor
<b>TOTAL (C)</b>			-
<b>(-) Débitos lançados pelo Banco e Não lançados no Razão</b>			
Data	Nº Doc.	Histórico	Valor
<b>TOTAL (D)</b>			-
<b>(+) Créditos lançados pelo Banco e Não lançados no Razão</b>			
Data	Nº Doc.	Histórico	Valor
07/11/2019		JUROS	1.190,53
12/11/2019		JUROS	546,11
06/12/2019		JUROS	1.087,47
11/12/2019		JUROS	490,49
<b>TOTAL (E)</b>			<b>3.314,60</b>
<b>(F) SALDO DO RAZÃO AJUSTADO (A-B+C-D+E)</b>		547.262,22	
<b>(G) SALDO CONSOLIDADO DA CONTA BANCÁRIA EM 31/XX/20XX</b>		547.262,22	
Saldo do extrato da conta corrente bancária			
Saldo do extrato da aplicação (nome/nº) vinculada à C/C		547.262,22	

DIFERENÇA (F - G)	-
-------------------	---

CONVÊNIO MAPA – SUASA  
Resolução TC nº 36/2016  
**ANEXO IX CONCILIAÇÃO BANCÁRIA**

<b>NOME DA UG:</b> UNIDADE TECNICA AGENCIA DE DEFESA E FISCALIZAÇÃO AGROPECUARIA		<b>CÓDIGO UG:</b> 220201	
<b>MÊS/ANO:</b> DEZEMBRO/2019			
<b>NOME/Nº BANCO:</b> BANCO DO BRASIL			
<b>CONTA CORRENTE BANCÁRIA (Nº Agência/Nº C/C):</b> 3234 /11574-6			
<b>CONTA CONTÁBIL: 1.1.1.1.1.0.3.02</b>		<b>CONTA CORRENTE CONTÁBIL:</b> 001 3234 11574-6	
<b>FINALIDADE DA CONTA:</b> CONVENIO 817466/2015			
<b>SALDO RAZÃO EM 31.12.2019</b>		<b>1.010.617,65</b>	
Saldo da conta contábil/corrente no Razão		1.010.617,65	
Saldo da aplicação vinculada à c/c no Razão (nº da conta contábil/corrente)			
<b>(-) Débitos lançados no Razão e Não lançados pelo Banco</b>			
Data	Nº Doc.	Histórico	Valor
<b>TOTAL (B)</b>			-
<b>(+) Créditos lançados no Razão e Não lançados pelo Banco</b>			
Data	Nº Doc.	Histórico	Valor
<b>TOTAL (C)</b>			-
<b>(-) Débitos lançados pelo Banco e Não lançados no Razão</b>			
Data	Nº Doc.	Histórico	Valor
<b>TOTAL (D)</b>			-
<b>(+) Créditos lançados pelo Banco e Não lançados no Razão</b>			
Data	Nº Doc.	Histórico	Valor
09/11/2019		JUROS SOBRE POUPANÇA	4.530,79
09/12/2019		JUROS SOBRE POUPANÇA	3.666,24
<b>TOTAL (E)</b>			<b>8.197,03</b>

<b>(F) SALDO DO RAZÃO AJUSTADO (A-B+C-D+E)</b>	1.018.814,68
<b>(G) SALDO CONSOLIDADO DA CONTA BANCÁRIA EM 31/XX/20XX</b>	1.018.814,68
Saldo do extrato da conta corrente bancária	
Saldo do extrato da aplicação (nome/nº) vinculada à C/C	1.018.814,68
<b>DIFERENÇA (F -G)</b>	-
Obs.: ficou um saldo na conta Antiga 11241 de R\$ 153,33 que está passando para essa conta como juros.	

- **Extratos bancários de todas as contas existentes.**

13/01/2020

GovConta Caixa



## :: Extrato das Contas Individuais

Origem do Extrato:

GOVCONTA CAIXA

GovConta CAIXA:

1294600067

Conta Referência:

1294/006/00220200-1

Nome:

ADAGRO

Período:

de: 01/12/2019 até: 31/12/2019

Data Mov

Nr. Doc.

Histórico

Valor (R\$)

Saldo (R\$)

### 00037 - Não foram realizadas transações no período consultado

31/12/2019

-

SALDO

1.155,99C

IMPRIMIR

FECHAR



### Extrato Mensal / Por Período

AG DE DEFESA E FISCALIZAÇÃO AGROP DO ESTADO DE PE | CNPJ: 026.548.626/0001-20

Nome do usuário: maria do socorro dos santos

Data da operação: 13/01/2020 - 11h19

Agência   Conta	Total Disponível (R\$)	Total (R\$)
00289   0700177-0	118.044,22	118.044,22

Extrato de: Ag: 289 | CC: 0700177-0 | Entre 01/12/2019 e 31/12/2019

Data	Lançamento	Dcto.	Crédito (R\$)	Débito (R\$)	Saldo (R\$)
14/11/2019	SALDO ANTERIOR				111.845,10
13/12/2019	TED-TRANSF ELET DISPON	3060759	119.744,58		231.589,68
	REMET.GEPE SEFAZ TED ISENT				
	PAGAMENTO FORNECEDOR C/C	28913		-66.339,44	165.250,24
	PAGFOR DOC SD L	28913		-11.989,35	153.260,89
	TAR COBR DOC PAGFOR	28913		-113,76	153.147,13
	TAR SERV TED STR PAGFOR	28913		-56,88	153.090,25
	PAGFOR TED STR SD TOTAL	28913		-35.046,03	118.044,22
<b>Total</b>			<b>119.744,58</b>	<b>-113.545,46</b>	<b>118.044,22</b>

Os dados acima têm como base 13/01/2020 às 11h19 e estão sujeitos a alterações.

#### Últimos Lançamentos

Não há lançamentos para este tipo de extrato. (SMC.WSE.0004)

#### Saldos Invest Fácil / Plus

Não há lançamentos/operações para o período selecionado. (SMC.WSI.0666)

Os dados acima têm como base 13/01/2020 às 11h19 e estão sujeitos a alterações.

**Extrato Mensal / Por Período**

AG DE DEFESA E FISCALIZAÇÃO AGROP DO ESTADO DE PE | CNPJ: 026.548.626/0001-20

Nome do usuário: maria do socorro dos santos

Data da operação: 13/01/2020 - 11h12

Agência   Conta	Total Disponível (R\$)	Total (R\$)
00289   0700077-4	20.230,10	20.230,10

Extrato de: Ag: 289 | CC: 0700077-4 | Entre 01/12/2019 e 31/12/2019

Data	Lançamento	Dcto.	Crédito (R\$)	Débito (R\$)	Saldo (R\$)
21/11/2019	SALDO ANTERIOR				6.815,92
05/12/2019	TED-TRANSF ELET DISPON REMET.GEPE SEFAZ TED ISENT	8044563	61.430,00		68.245,92
	TED-TRANSF ELET DISPON REMET.GEPE SEFAZ TED ISENT	8110158	1.036.222,17		1.104.468,09
06/12/2019	PAGAMENTO FUNCIONARIOS	28906		-190,94	1.104.277,15
	PAGAMENTO FUNCIONARIOS	28906		-1.091.406,34	12.870,81
11/12/2019	PAGAMENTO FUNCIONARIOS	28911		-1.104,00	11.766,81
13/12/2019	PAGAMENTO FUNCIONARIOS	28913		-4.950,89	6.815,92
19/12/2019	TED-TRANSF ELET DISPON REMET.GEPE SEFAZ TED ISENT	1990137	1.061.378,58		1.068.194,50
20/12/2019	PAGAMENTO FUNCIONARIOS	28920		-1.061.378,58	6.815,92
<b>Total</b>			<b>2.159.030,75</b>	<b>-2.159.030,75</b>	<b>6.815,92</b>

Os dados acima têm como base 13/01/2020 às 11h12 e estão sujeitos a alterações.

**Últimos Lançamentos**

Data	Lançamento	Dcto.	Crédito (R\$)	Débito (R\$)	Saldo (R\$)
09/01/2020	SALDO ANTERIOR				35.678,17
10/01/2020	PAGAMENTO FUNCIONARIOS	28910		-9.659,00	26.019,17
13/01/2020	PAGAMENTO A FORNECEDORES	604213		-1.504,20	24.514,97
	PAGAMENTO A FORNECEDORES	321513		-4.284,87	20.230,10
<b>Total</b>			<b>0,00</b>	<b>-15.448,07</b>	<b>20.230,10</b>

**Saldos Invest Fácil / Plus**

Não há lançamentos/operações para o período selecionado. (SMC.WSI.0666)

Os dados acima têm como base 13/01/2020 às 11h12 e estão sujeitos a alterações.



## Extrato poupança

G336131026343168015  
13/01/2020 10:35:42

### 51 - POUPANÇA-OURO DIÁRIA

Agência / Conta 3234-4 / 11573-8

Saldo: 548.786,03 C

Período 01/12/2019 a 31/12/2019

Variação POUPANÇA-OURO DIÁRIA (51)

Titularidade CONVENIO785873/2013

Dt. lançamento	Dt. base	Dia	Histórico	Ag. origem	Documento	Informações	Valor	Saldo
30/11/2019			Saldo anterior					549.619,07 C
06/12/2019	09/12/2019	7/11	737 Juros	3234-4			1.087,47 C	
11/12/2019	12/12/2019	12/11	737 Juros	3234-4			490,49 C	
23/12/2019	20/12/2019		248 Resgate Automático	3234-4	9.323.420		3.934,81 D	
Saldo atual					0,00 C			
Saldo bloqueado					0,00 D			
Saldo total					547.262,22 C			

Rendimentos: SELIC igual/menor que 8,5% A.A.: TR+70% DA SELIC  
SELIC maior que 8,5% A.A.: TR+0,5% A.M.

Transação efetuada com sucesso por: JC245275 MARIA S SANTOS.

Serviço de Atendimento ao Consumidor - SAC 0800 729 0722

Ouvidoria BB 0800 729 5678

Para deficientes auditivos 0800 729 0088



## Extrato poupança

G336131026343168012  
13/01/2020 10:33:57

### 51 - POUPANÇA-OURO DIÁRIA

Agência / Conta 3234-4 / 11574-6

Saldo: 1.021.739,70 C

Período 01/12/2019 a 31/12/2019

Variação POUPANÇA-OURO DIÁRIA (51)

Titularidade CONVENIO817466/2015

Dt. lançamento	Dt. base	Dia	Histórico	Ag. origem	Documento	Informações	Valor	Saldo
30/11/2019			Saldo anterior					1.424.568,82 C
02/12/2019	29/11/2019	248	Resgate Automático	3234-4	9.323.429		23.731,57 D	
06/12/2019	09/12/2019	9/11	737 Juros	3234-4			4.021,80 C	
09/12/2019	06/12/2019	248	Resgate Automático	3234-4	9.323.406		123.845,95 D	
09/12/2019	09/12/2019	296	Estorno De Juros	3234-4	7.777.777		4.021,80 D	
09/12/2019	09/12/2019	9/12	735 Acerto De Juros - Agencia/CPR	3234-4	7.777.777		3.666,24 C	
13/12/2019	12/12/2019	248	Resgate Automático	3234-4	9.323.412		53.493,24 D	
19/12/2019	18/12/2019	248	Resgate Automático	3234-4	9.323.418		136.860,31 D	
20/12/2019	19/12/2019	248	Resgate Automático	3234-4	9.323.419		55.319,31 D	
23/12/2019	20/12/2019	248	Resgate Automático	3234-4	9.323.420		16.170,00 D	
Saldo atual							0,00 C	
Saldo bloqueado							0,00 D	
Saldo total							1.018.814,68 C	

Rendimentos: SELIC igual/menor que 8,5% A.A.: TR+70% DA SELIC  
SELIC maior que 8,5% A.A.: TR+0,5% A.M.

Transação efetuada com sucesso por: JC245275 MARIA S SANTOS.

Serviço de Atendimento ao Consumidor - SAC 0800 729 0722

Ouvidoria BB 0800 729 5678  
Para deficientes auditivos 0800 729 0088